



REPUBLIQUE FRANÇAISE

**COMMUNE dont la population est de 3500 habitants et plus - MAIRIE DE ST
JEAN DE LA RUELLE (1)**

AGREGE AU BUDGET PRINCIPAL DE (2)

Numéro SIRET : 21450285800019

POSTE COMPTABLE : SERVICE DE GESTION COMPTABLE ORLEANS
METROPOLE

M 14

Compte administratif

voté par nature

BUDGET : BUDGET VILLE - ST JEAN DE LA RUELLE (3)

ANNEE 2023

(1) Indiquer la nature juridique et le nom de la collectivité ou de l'établissement (commune, CCAS, EPCI, syndicat mixte, etc).

(2) A renseigner uniquement pour les budgets annexes.

(3) Indiquer le budget concerné : budget principal ou libellé du budget annexe.

Sommaire

I - Informations générales (5)

A - Informations statistiques, fiscales et financières	4
B - Modalités de vote du budget	5

II - Présentation générale du budget

A1 - Vue d'ensemble - Exécution du budget et détail des restes à réaliser	6
A2 - Vue d'ensemble - Section de fonctionnement - Chapitres	8
A3 - Vue d'ensemble - Section d'investissement - Chapitres	9
B1 - Balance générale du budget - Dépenses	11
B2 - Balance générale du budget - Recettes	12

III - Vote du budget

A1 - Section de fonctionnement - Détail des dépenses	13
A2 - Section de fonctionnement - Détail des recettes	16
B1 - Section d'investissement - Détail des dépenses	18
B2 - Section d'investissement - Détail des recettes	20
B3 - Opérations d'équipement - Détail des chapitres et articles	22

IV - Annexes (6)

A - Eléments du bilan

A1 - Présentation croisée par fonction (1)	51
A1.1 - Présentation croisée par fonction - Détail fonctionnement	61
A1.2 - Présentation croisée par fonction - Détail investissement	105
A2.1 - Etat de la dette - Détail des crédits de trésorerie	138
A2.2 - Etat de la dette - Répartition par nature de dette	139
A2.3 - Etat de la dette - Répartition des emprunts par structure de taux	145
A2.4 - Etat de la dette - Typologie de la répartition de l'encours	146
A2.5 - Etat de la dette - Détail des opérations de couverture	147
A2.6 - Etat de la dette - Remboursement anticipé d'un emprunt avec refinancement	149
A2.7 - Etat de la dette - Emprunts renégociés au cours de l'année N	150
A2.8 - Etat de la dette - Dette pour financer l'emprunt d'un autre organisme	151
A2.9 - Etat de la dette - Autres dettes	152
A3 - Méthodes utilisées pour les amortissements	153
A4 - Etat des provisions	154
A5 - Etalement des provisions	155
A6.1 - Equilibre des opérations financières - Dépenses	156
A6.2 - Equilibre des opérations financières - Recettes	157
A7.1.1 - Etats des dépenses et recettes des services d'eau et d'assainissement - Fonctionnement (2)	159
A7.1.2 - Etats des dépenses et recettes des services d'eau et d'assainissement - Investissement (2)	160
A7.2.1 - Etats des dépenses et recettes des services assujettis à la TVA - Fonctionnement (3)	161
A7.2.2 - Etats des dépenses et recettes des services assujettis à la TVA - Investissement (3)	162
A7.3.1 - Etats de la répartition de la TEOM - Fonctionnement (4)	163
A7.3.2 - Etats de la répartition de la TEOM - Investissement (4)	164
A7.4.1 - Etat de ventilation des dépenses liées à la gestion de la crise sanitaire du COVID-19 - Fonctionnement	165
A7.4.2 - Etat de ventilation des dépenses liées à la gestion de la crise sanitaire du COVID-19 - Investissement	166
A8 - Etat des charges transférées	167
A9 - Détail des opérations pour le compte de tiers	168
A10.1 - Variation du patrimoine (article R. 2313-3 du CGCT) - Entrées	170
A10.2 - Variation du patrimoine (article R. 2313-3 du CGCT) - Sorties	174
A10.3 - Opérations liées aux cessions	175
A10.4 - Variation du patrimoine (article L. 300-5 du code de l'urbanisme) - Entrées	176
A10.5 - Variation du patrimoine (article L. 300-5 du code de l'urbanisme) - Sorties	177
A11 - Etat des travaux en régie	178
A12 - Emploi des crédits communautaires dans le cadre de la subvention globale	180

B - Engagements hors bilan

B1.1 - Etat des emprunts garantis par la commune ou l'établissement	181
B1.2 - Calcul du ratio d'endettement relatif aux garanties d'emprunt	191
B1.3 - Etat des contrats de crédit-bail	192
B1.4 - Etat des contrats de partenariat public-privé	193
B1.5 - Etat des autres engagements donnés	194
B1.6 - Etat des engagements reçus	195



B1.7 - Liste des concours attribués à des tiers en nature ou en subventions	
B2.1 - Etat des autorisations de programme et des crédits de paiement afférents	
B2.2 - Etat des autorisations d'engagement et des crédits de paiement afférents	
B3 - Emploi des recettes grevées d'une affectation spéciale	199
C - Autres éléments d'informations	
C1.1 - Etat du personnel	201
C1.2 - Actions de formation des élus	205
C2 - Liste des organismes dans lesquels a été pris un engagement financier	207
C3.1 - Liste des organismes de regroupement auxquels adhère la commune ou l'établissement	208
C3.2 - Liste des établissements publics créés	209
C3.3 - Liste des services individualisés dans un budget annexe	210
C3.4 - Liste des services assujettis à la TVA et non érigés en budget annexe	211
C3.5 - Présentation agrégée du budget principal et des budgets annexes	212
C3.6 - Identification des flux croisés	214
C4 - Suivi des opérations au titre du nouveau programme national de renouvellement urbain	215
D - Décision en matière de taux de contributions directes - Arrêté et signatures	
D1 - Décision en matière de taux de contributions directes	216
D2 - Arrêté et signatures	217

(1) Cette présentation est obligatoire pour les communes de 3 500 habitants et plus (art. L. 2312-3 du CGCT), les groupements comprenant au moins une commune de 3 500 habitants et plus (art. R. 5211-14 du CGCT) et leurs établissements publics. Il n'a cependant pas à être produit par les services à activité unique érigés en établissement public ou budget annexe. Les autres communes et établissements peuvent les présenter de manière facultative.

(2) Cet état ne peut être produit que par les communes dont la population est inférieure à 500 habitants qui gèrent les services de distribution de l'eau potable et d'assainissement sous forme de régie simple sans budget annexe (article L. 2221-11 du CGCT).

(3) Cf. article R. 2313-3 du CCGT.

(4) Cet état est obligatoirement produit par les communes et groupements de communes de 10 000 habitants et plus ayant institué la TEOM et assurant au moins la collecte des déchets ménagers.

(5) Les associations syndicales autorisées doivent utiliser leur état particulier « Informations générales » annexé à l'arrêté n° NOR : INTB1237402A, relatif au cadre budgétaire et comptable applicable aux associations syndicales autorisées.

(6) Les associations syndicales autorisées remplissent et joignent uniquement les états qui les concernent au titre de l'exercice et au titre du détail des comptes de bilan.

Préciser, pour chaque annexe, si l'état est sans objet le cas échéant.

Code INSEE 45285	MAIRIE DE ST JEAN DE LA RUELLE BUDGET VILLE - ST JEAN DE LA RUELLE
----------------------------	---

I – INFORMATIONS GENERALES	I
INFORMATIONS STATISTIQUES, FISCALES ET FINANCIERES	A

Informations statistiques	Valeurs
Population totale (colonne h du recensement INSEE) :	16812
Nombre de résidences secondaires (article R. 2313-1 <i>in fine</i>) :	44
Nom de l'EPCI à fiscalité propre auquel la commune adhère :	

Potentiel fiscal et financier (1)		Valeurs par hab. (population DGF)	Moyennes nationales du potentiel financier par habitants de la strate
Fiscal	Financier		
21460852.00	22421963.00	1357.67	1227.59

Informations financières – ratios (2)		Valeurs	Moyennes nationales de la strate (3)
1	Dépenses réelles de fonctionnement/population	1323.53	
2	Produit des impositions directes/population	705.98	
3	Recettes réelles de fonctionnement/population	1484.45	
4	Dépenses d'équipement brut/population	312.38	
5	Encours de dette/population	661.63	
6	DGF/population	122.68	
7	Dépenses de personnel/dépenses réelles de fonctionnement (2)	64.96	
8	Dépenses de fonct. et remb. dette en capital/recettes réelles de fonct. (2)	92.60	
9	Dépenses d'équipement brut/recettes réelles de fonctionnement (2)	21.04	
10	Encours de la dette/recettes réelles de fonctionnement (2)	44.57	

Dans l'ensemble des tableaux, les cases grisées ne doivent pas être remplies.

(1) Il s'agit du potentiel fiscal et du potentiel financier définis à l'article L. 2334-4 du code général des collectivités territoriales qui figurent sur la fiche de répartition de la DGF de l'exercice N-1 établie sur la base des informations N-2 (transmise par les services préfectoraux).

(2) Les ratios 1 à 6 sont obligatoires pour les communes de 3 500 habitants et plus et leurs établissements publics administratifs ainsi que pour les EPCI dotés d'une fiscalité propre comprenant au moins une commune de 3 500 habitants et plus.

Les ratios 7 à 10 sont obligatoires pour les communes de 10 000 habitants et plus et leurs établissements publics administratifs ainsi que pour les EPCI dotés d'une fiscalité propre comprenant au moins une commune de 10 000 habitants et plus (cf. articles L. 2313-1, L. 2313-2, R. 2313-1, R. 2313-2 et R. 5211-15 du CGCT). Pour les caisses des écoles, les EPCI non dotés d'une fiscalité propre et les syndicats mixtes associant exclusivement des communes et des EPCI, il conviendra d'appliquer les ratios prévus respectivement par les articles R. 2313-7, R. 5211-15 et R. 5711-3 du CGCT.

(3) Il convient d'indiquer les moyennes de la catégorie de l'organisme en cause (commune, communauté urbaine, communauté d'agglomération, ...) et les sources d'où sont tirées les informations (statistiques de la direction générale des collectivités locales ou de la direction générale de la comptabilité publique). Il s'agit des moyennes de la dernière année connue.

I – INFORMATIONS GENERALES
MODALITES DE VOTE DU BUDGET**POUR MEMOIRE⁽¹⁾**

I – L'assemblée délibérante a voté le présent budget par nature :

- au niveau (2) du chapitre pour la section de fonctionnement.
- au niveau (2) du chapitre pour la section d'investissement.
 - avec (3) les chapitres « opérations d'équipement » de l'état III B 3.
 - avec (4) vote formel sur chacun des chapitres.

La liste des articles spécialisés sur lesquels l'ordonnateur ne peut procéder à des virements d'article à article est la suivante :

II – En l'absence de mention au paragraphe I ci-dessus, le budget est réputé voté par chapitre, et, en section d'investissement, sans chapitre de dépense « opération d'équipement ».

III – Les provisions sont (5) .

(1) Rappeler les modalités relatives au vote du budget.

(2) A compléter par « du chapitre » ou « de l'article ».

(3) Indiquer « avec » ou « sans » les chapitres opérations d'équipement.

(4) Indiquer « avec » ou « sans » vote formel.

(5) A compléter par un seul des deux choix suivants :

- semi-budgétaires (pas d'inscription en recette de la section d'investissement),
- budgétaires (délibération n° du).

II – PRESENTATION GENERALE DU BUDGET

VUE D'ENSEMBLE

EXECUTION DU BUDGET

		DEPENSES		RECETTES	
REALISATIONS DE L'EXERCICE (mandats et titres)	Section de fonctionnement	A	23 240 459,10	G	24 956 510,60
	Section d'investissement	B	6 871 982,27	H	5 281 526,83

		+		+	
REPORTS DE L'EXERCICE N-1	Report en section de fonctionnement (002)	C	0,00 (si déficit)	I	3 033 784,74 (si excédent)
	Report en section d'investissement (001)	D	344 917,97 (si déficit)	J	0,00 (si excédent)

		=		=	
TOTAL (réalisations + reports)		= A+B+C+D	30 457 359,34	= G+H+I+J	33 271 822,17

RESTES A REALISER A REPORTER EN N+1 (1)	Section de fonctionnement	E	0,00	K	0,00
	Section d'investissement	F	1 954 278,64	L	2 445 078,62
	TOTAL des restes à réaliser à reporter en N+1	= E+F	1 954 278,64	= K+L	2 445 078,62

RESULTAT CUMULE	Section de fonctionnement	= A+C+E	23 240 459,10	= G+I+K	27 990 295,34
	Section d'investissement	= B+D+F	9 171 178,88	= H+J+L	7 726 605,45
	TOTAL CUMULE	= A+B+C+D+E+F	32 411 637,98	= G+H+I+J+K+L	35 716 900,79

DETAIL DES RESTES A REALISER

Chap.	Libellé	Dépenses engagées non mandatées		Titres restant à émettre	
TOTAL DE LA SECTION DE FONCTIONNEMENT		E	0,00	K	0,00
011	Charges à caractère général		0,00		
012	Charges de personnel, frais assimilés		0,00		
014	Atténuations de produits		0,00		
65	Autres charges de gestion courante		0,00		
656	Frais fonctionnement des groupes d'élus		0,00		
66	Charges financières		0,00		
67	Charges exceptionnelles		0,00		
70	Produits services, domaine et ventes div				0,00
73	Impôts et taxes				0,00
74	Dotations et participations				0,00
75	Autres produits de gestion courante				0,00
013	Atténuations de charges				0,00
76	Produits financiers				0,00
77	Produits exceptionnels				0,00
TOTAL DE LA SECTION D'INVESTISSEMENT		F	1 954 278,64	L	2 445 078,62
010	Stocks (4)		0,00		0,00
024	Produits des cessions d'immobilisations				308 793,37
10	Dotations, fonds divers et réserves		0,00		0,00
13	Subventions d'investissement		0,00		2 136 285,25
16	Emprunts et dettes assimilées		0,00		0,00
18	Compte de liaison : affectat° (BA,régie) (6)		0,00		0,00
20	Immobilisations incorporelles		23 006,86		0,00
204	Subventions d'équipement versées		714 109,21		0,00

Envoyé en préfecture le 28/06/2024
 Reçu en préfecture le 28/06/2024
 Publié le 28/06/2024
 ID : 045-214502858-20240624-DELIB2024510-BF

Chap.	Libellé	Dépenses engagées mandatées	Restes à réaliser
21	Immobilisations corporelles	1 217 162,57	0,00
22	Immobilisations reçues en affectation (5)	0,00	0,00
23	Immobilisations en cours	0,00	0,00
26	Participat° et créances rattachées	0,00	0,00
27	Autres immobilisations financières	0,00	0,00

(1) Les restes à réaliser de la section de fonctionnement correspondent en dépenses, aux dépenses engagées non mandatées et non rattachées telles qu'elles ressortent de la comptabilité des engagements et en recettes, aux recettes certaines n'ayant pas donné lieu à l'émission d'un titre et non rattachées (R. 2311-11 du CGCT).

Les restes à réaliser de la section d'investissement correspondent en dépenses, aux dépenses engagées non mandatées au 31/12 de l'exercice précédent telles qu'elles ressortent de la comptabilité des engagements et aux recettes certaines n'ayant pas donné lieu à l'émission d'un titre au 31/12 de l'exercice précédent (R. 2311-11 du CGCT).

(2) Le chapitre 45 doit être détaillé conformément au plan de compte, tant en dépenses qu'en recettes.

II - PRESENTATION GENERALE DU BUDGET

SECTION DE FONCTIONNEMENT – CHAPITRES

DEPENSES DE FONCTIONNEMENT

Chap.	Libellé	Crédits ouverts (BP+DM+RAR N-1)	Crédits employés (ou restant à employer)			Crédits annulés
			Mandats émis	Charg. rattachées	Restes à réaliser au 31/12	
011	Charges à caractère général	5 429 356,00	3 993 682,74	1 247 395,10	0,00	188 278,16
012	Charges de personnel, frais assimilés	14 472 000,00	14 418 325,30	36 803,73	0,00	16 870,97
014	Atténuations de produits	122 918,00	111 309,00	0,00	0,00	11 609,00
65	Autres charges de gestion courante	2 281 833,00	2 094 819,19	49 663,73	0,00	137 350,08
656	Frais fonctionnement des groupes d'élus	0,00	0,00	0,00	0,00	0,00
Total des dépenses de gestion courante		22 306 107,00	20 618 136,23	1 333 862,56	0,00	354 108,21
66	Charges financières	241 000,00	220 069,59	0,00	0,00	20 930,41
67	Charges exceptionnelles	100 380,00	73 097,64	5 600,00	0,00	21 682,36
68	Dotations provisions semi-budgétaires (1)	369,00	368,06			0,94
022	Dépenses imprévues	520 984,17				
Total des dépenses réelles de fonctionnement		23 168 840,17	20 911 671,52	1 339 462,56	0,00	917 706,09
023	Virement à la section d'investissement (2)	3 730 520,00				
042	Opérat° ordre transfert entre sections (2)	969 758,00	989 325,02			-19 567,02
043	Opérat° ordre intérieur de la section (2)	0,00	0,00			0,00
Total des dépenses d'ordre de fonctionnement		4 700 278,00	989 325,02			3 710 952,98
TOTAL		27 869 118,17	21 900 996,54	1 339 462,56	0,00	4 628 659,07
Pour information		(3) 0,00				
D 002 Déficit de fonctionnement reporté de N-1						

RECETTES DE FONCTIONNEMENT

Chap.	Libellé	Crédits ouverts (BP+DM+RAR N-1)	Crédits employés (ou restant à employer)			Crédits annulés
			Titres émis	Prod. rattachées	Restes à réaliser au 31/12	
013	Atténuations de charges	37 538,00	92 578,83	43 749,90	0,00	-98 790,73
70	Produits services, domaine et ventes div	2 026 784,00	1 996 037,71	218 296,60	0,00	-187 550,31
73	Impôts et taxes	18 508 821,00	18 651 163,60	0,00	0,00	-142 342,60
74	Dotations et participations	3 769 779,00	3 531 221,10	156 813,65	0,00	81 744,25
75	Autres produits de gestion courante	107 500,00	103 541,89	12 677,11	0,00	-8 719,00
Total des recettes de gestion courante		24 450 422,00	24 374 543,13	431 537,26	0,00	-355 658,39
76	Produits financiers	0,00	329,00	0,00	0,00	-329,00
77	Produits exceptionnels	382 311,43	144 500,86	3 000,00	0,00	234 810,57
78	Reprises provisions semi-budgétaires (1)	2 600,00	2 600,35			-0,35
Total des recettes réelles de fonctionnement		24 835 333,43	24 521 973,34	434 537,26	0,00	-121 177,17
042	Opérat° ordre transfert entre sections (2)	0,00	0,00			0,00
043	Opérat° ordre intérieur de la section (2)	0,00	0,00			0,00
Total des recettes d'ordre de fonctionnement		0,00	0,00			0,00
TOTAL		24 835 333,43	24 521 973,34	434 537,26	0,00	-121 177,17
Pour information		(3) 3 033 784,74				
R 002 Excédent de fonctionnement reporté de N-1						

(1) Si la commune ou l'établissement applique le régime des provisions semi-budgétaires.

(2) DF 023 = RI 021 ; DI 040 = RF 042 ; RI 040 = DF 042 ; DI 041 = RI 041 ; DF 043 = RF 043.

(3) Les lignes de report ne font pas l'objet d'émission de mandat ou de titre (inscrire le montant reporté).

II – PRESENTATION GENERALE DU BUDGET

SECTION D'INVESTISSEMENT – CHAPITRES

DEPENSES D'INVESTISSEMENT

Chap.	Libellé	Crédits ouverts (BP+DM+RAR N-1)	Mandats émis	Restes à réaliser au 31/12	Crédits annulés
010	Stocks (3)	0,00	0,00	0,00	0,00
20	Immobilisations incorporelles (sauf 204)	143 803,49	100 148,51	23 006,86	20 648,12
204	Subventions d'équipement versées	1 470 557,23	738 003,00	714 109,21	18 445,02
21	Immobilisations corporelles	3 803 270,68	2 462 344,85	1 217 162,57	123 763,26
22	Immobilisations reçues en affectation (4)	0,00	0,00	0,00	0,00
23	Immobilisations en cours	0,00	0,00	0,00	0,00
	Total des opérations d'équipement	2 604 638,71	1 904 523,36	0,00	700 115,35
	Total des dépenses d'équipement	8 022 270,11	5 205 019,72	1 954 278,64	862 971,75
10	Dotations, fonds divers et réserves	0,00	0,00	0,00	0,00
13	Subventions d'investissement	0,00	0,00	0,00	0,00
16	Emprunts et dettes assimilées	5 100 000,00	858 595,77	0,00	4 241 404,23
18	Compte de liaison : affectat° (BA,régie) (5)	0,00	0,00	0,00	0,00
26	Participat° et créances rattachées	0,00	0,00	0,00	0,00
27	Autres immobilisations financières	5 000,00	0,00	0,00	5 000,00
020	Dépenses imprévues	610 133,00			
	Total des dépenses financières	5 715 133,00	858 595,77	0,00	4 856 537,23
45...	Total des op. pour compte de tiers (6)	46 745,00	46 744,80	0,00	0,20
	Total des dépenses réelles d'investissement	13 784 148,11	6 110 360,29	1 954 278,64	5 719 509,18
040	Opérat° ordre transfert entre sections (1)	0,00	0,00		0,00
041	Opérations patrimoniales (1)	945 049,53	761 621,98		183 427,55
	Total des dépenses d'ordre d'investissement	945 049,53	761 621,98		183 427,55
	TOTAL	14 729 197,64	6 871 982,27	1 954 278,64	5 902 936,73
	Pour information	(2) 344 917,97			
	D 001 Solde d'exécution négatif reporté de N-1				

RECETTES D'INVESTISSEMENT

Chap.	Libellé	Crédits ouverts (BP+DM+RAR N-1)	Titres émis	Restes à réaliser au 31/12	Crédits annulés
010	Stocks (3)	0,00	0,00	0,00	0,00
13	Subventions d'investissement	1 649 740,25	282 427,54	2 136 285,25	-768 972,54
16	Emprunts et dettes assimilées (hors 165)	5 257 832,00	1 257 832,00	0,00	4 000 000,00
20	Immobilisations incorporelles (sauf 204)	0,00	0,00	0,00	0,00
204	Subventions d'équipement versées	0,00	0,00	0,00	0,00
21	Immobilisations corporelles	6 570,00	6 568,65	0,00	1,35
22	Immobilisations reçues en affectation (4)	0,00	0,00	0,00	0,00
23	Immobilisations en cours	0,00	0,00	0,00	0,00
	Total des recettes d'équipement	6 914 142,25	1 546 828,19	2 136 285,25	3 231 028,81
10	Dotations, fonds divers et réserves (hors 1068)	1 058 212,00	887 318,01	0,00	170 893,99
1068	Excédents de fonctionnement capitalisés (7)	1 049 688,83	1 049 688,83	0,00	0,00
138	Autres subvent° invest. non transf.	0,00	0,00	0,00	0,00
165	Dépôts et cautionnements reçus	5 000,00	0,00	0,00	5 000,00
18	Compte de liaison : affectat° (BA,régie)	0,00	0,00	0,00	0,00
26	Participat° et créances rattachées	0,00	0,00	0,00	0,00
27	Autres immobilisations financières	5 000,00	0,00	0,00	5 000,00
024	Produits des cessions d'immobilisations	350 000,00		308 793,37	
	Total des recettes financières	2 467 900,83	1 937 006,84	308 793,37	222 100,62
45...	Total des op. pour le compte de tiers (6)	46 745,00	46 744,80	0,00	0,20
	Total des recettes réelles d'investissement	9 428 788,08	3 530 579,83	2 445 078,62	3 453 129,63
021	Virement de la sect° de fonctionnement (1)	3 730 520,00			
040	Opérat° ordre transfert entre sections (1)	969 758,00	989 325,02		-19 567,02
041	Opérations patrimoniales (1)	945 049,53	761 621,98		183 427,55
	Total des recettes d'ordre d'investissement	5 645 327,53	1 750 947,00		3 894 380,53
	TOTAL	15 074 115,61	5 281 526,83	2 445 078,62	7 347 510,16

Envoyé en préfecture le 28/06/2024
 Reçu en préfecture le 28/06/2024
 Publié le 28/06/2024
 ID : 045-214502858-20240624-DELIB2024510-BF



Crédits annulés

Chap.	Libellé	Crédits ouverts (BP+DM+RAR N-1)	Titres émis
	Pour information R 001 Solde d'exécution positif reporté de N-1	(2) 0,00	

- (1) DF 023 = RI 021 ; DI 040 = RF 042 ; RI 040 = DF 042 ; DI 041 = RI 041 ; DF 043 = RF 043.
- (2) Les lignes de report ne font pas l'objet d'émission de mandat ou de titre (inscrire le montant reporté).
- (3) A servir uniquement dans le cadre d'un suivi des stocks selon la méthode de l'inventaire permanent simplifié autorisée pour les seules opérations d'aménagements (lotissement, ZAC...) par ailleurs retracées dans le cadre de budgets annexes.
- (4) En dépenses, le chapitre 22 retrace les travaux d'investissement réalisés sur les biens reçus en affectation. En recette, il retrace, le cas échéant, l'annulation de tels travaux effectués sur un exercice antérieur.
- (5) A servir uniquement lorsque la commune ou l'établissement effectue une dotation initiale en espèces au profit d'un service public non personnalisé qu'elle ou qu'il crée.
- (6) Seul le total des opérations pour compte de tiers figure sur cet état (voir le détail Annexe IV A9).
- (7) Le compte 1068 n'est pas un chapitre mais un article du chapitre 10.

II – PRESENTATION GENERALE DU BUDGET

BALANCE GENERALE DU BUDGET

1 – Mandats émis (y compris sur les restes à réaliser N-1)

	FONCTIONNEMENT	Opérations réelles (1)	Opérations d'ordre (2)	TOTAL
011	Charges à caractère général	5 241 077,84		5 241 077,84
012	Charges de personnel, frais assimilés	14 455 129,03		14 455 129,03
014	Atténuations de produits	111 309,00		111 309,00
60	Achats et variation des stocks (3)		0,00	0,00
65	Autres charges de gestion courante	2 144 482,92		2 144 482,92
656	Frais fonctionnement des groupes d'élus (4)	0,00		0,00
66	Charges financières	220 069,59	0,00	220 069,59
67	Charges exceptionnelles	78 697,64	23 065,00	101 762,64
68	Dot. aux amortissements et provisions	368,06	966 260,02	966 628,08
71	Production stockée (ou déstockage) (3)		0,00	0,00
Dépenses de fonctionnement – Total		22 251 134,08	989 325,02	23 240 459,10
Pour information				0,00
D 002 Déficit de fonctionnement reporté de N-1				0,00

	INVESTISSEMENT	Opérations réelles (1)	Opérations d'ordre (2)	TOTAL
10	Dotations, fonds divers et réserves	0,00	0,00	0,00
13	Subventions d'investissement	0,00	0,00	0,00
15	Provisions pour risques et charges (5)		0,00	0,00
16	Emprunts et dettes assimilées (sauf 1688 non budgétaire)	858 595,77	0,00	858 595,77
18	Compte de liaison : affectat° (BA,régie)	(8) 0,00		0,00
	Total des opérations d'équipement	1 904 523,36		1 904 523,36
19	Neutral. et régul. d'opérations (5)		0,00	0,00
20	Immobilisations incorporelles (sauf 204) (6)	100 148,51	0,00	100 148,51
204	Subventions d'équipement versées	738 003,00	0,00	738 003,00
21	Immobilisations corporelles (6)	2 462 344,85	50 153,41	2 512 498,26
22	Immobilisations reçues en affectation (6)	(9) 0,00	0,00	0,00
23	Immobilisations en cours (6)	0,00	711 468,57	711 468,57
26	Participations et créances rattachées	0,00	0,00	0,00
27	Autres immobilisations financières	0,00	0,00	0,00
28	Amortissement des immobilisations (reprises)		0,00	0,00
29	Prov. pour dépréciat° immobilisations (5)		0,00	0,00
39	Prov. dépréciat° des stocks et en-cours (5)		0,00	0,00
45...	Total des opérations pour compte de tiers (7)	46 744,80	0,00	46 744,80
481	Charges à rép. sur plusieurs exercices		0,00	0,00
49	Prov. dépréc. comptes de tiers (5)		0,00	0,00
59	Prov. dépréc. comptes financiers (5)		0,00	0,00
3...	Stocks	0,00	0,00	0,00
Dépenses d'investissement – Total		6 110 360,29	761 621,98	6 871 982,27
Pour information				344 917,97
D 001 Solde d'exécution négatif reporté de N-1				344 917,97

(1) Y compris les opérations relatives au rattachement des charges et des produits et les opérations d'ordre semi-budgétaires.

(2) Voir liste des opérations d'ordre.

(3) Permet de retracer des opérations particulières telles que les opérations de stocks liées à la tenue d'un inventaire permanent simplifié.

(4) Communes, communautés d'agglomération et communautés urbaines de plus de 100 000 habitants.

(5) Si la commune ou l'établissement applique le régime des provisions budgétaires.

(6) Hors chapitres « opérations d'équipement ».

(7) Seul le total des opérations pour compte de tiers figure sur cet état (voir le détail Annexe IV A9).

(8) A servir uniquement lorsque la commune ou l'établissement effectue une dotation initiale en espèces au profit d'un service public non personnalisé qu'elle ou qu'il crée.

(9) En dépenses, le chapitre 22 retrace les travaux d'investissement réalisés sur les biens reçus en affectation. En recette, il retrace, le cas échéant, l'annulation de tels travaux effectués sur un exercice antérieur.

II – PRESENTATION GENERALE DU BUDGET

BALANCE GENERALE DU BUDGET

2 – Titres émis (y compris sur les restes à réaliser N-1)

	FONCTIONNEMENT	Opérations réelles (1)	Opérations d'ordre (2)	TOTAL
013	Atténuations de charges	136 328,73		136 328,73
60	Achats et variation des stocks (3)		0,00	0,00
70	Produits services, domaine et ventes div	2 214 334,31		2 214 334,31
71	Production stockée (ou déstockage)		0,00	0,00
72	Production immobilisée		0,00	0,00
73	Impôts et taxes	18 651 163,60		18 651 163,60
74	Dotations et participations	3 688 034,75		3 688 034,75
75	Autres produits de gestion courante	116 219,00	0,00	116 219,00
76	Produits financiers	329,00	0,00	329,00
77	Produits exceptionnels	147 500,86	0,00	147 500,86
78	Reprise sur amortissements et provisions	2 600,35	0,00	2 600,35
79	Transferts de charges		0,00	0,00
Recettes de fonctionnement – Total		24 956 510,60	0,00	24 956 510,60
Pour information				3 033 784,74
R 002 Excédent de fonctionnement reporté de N-1				

	INVESTISSEMENT	Opérations réelles (1)	Opérations d'ordre (2)	TOTAL
10	Dotations, fonds divers et réserves (sauf 1068)	887 318,01	0,00	887 318,01
1068	Excédents de fonctionnement capitalisés	1 049 688,83		1 049 688,83
13	Subventions d'investissement	282 427,54	0,00	282 427,54
15	Provisions pour risques et charges (4)		0,00	0,00
16	Emprunts et dettes assimilées (sauf 1688 non budgétaire)	1 257 832,00	0,00	1 257 832,00
18	Compte de liaison : affectat° (BA,régie)	(8) 0,00		0,00
19	Neutral. et régul. d'opérations		8 160,49	8 160,49
20	Immobilisations incorporelles (sauf 204) (5)	0,00	761 621,98	761 621,98
204	Subventions d'équipement versées	0,00	0,00	0,00
21	Immobilisations corporelles(5)	6 568,65	14 904,51	21 473,16
22	Immobilisations reçues en affectation(5)	(9) 0,00	0,00	0,00
23	Immobilisations en cours(5)	0,00	0,00	0,00
26	Participations et créances rattachées	0,00	0,00	0,00
27	Autres immobilisations financières	0,00	0,00	0,00
28	Amortissement des immobilisations		966 260,02	966 260,02
29	Prov. pour dépréciat° immobilisations (4)		0,00	0,00
39	Prov. dépréciat° des stocks et en-cours (4)		0,00	0,00
45...	Opérations pour compte de tiers (7)	46 744,80	0,00	46 744,80
481	Charges à rép. sur plusieurs exercices		0,00	0,00
49	Prov. dépréc. comptes de tiers (4)		0,00	0,00
59	Prov. dépréc. comptes financiers (4)		0,00	0,00
3...	Stocks	0,00	0,00	0,00
Recettes d'investissement – Total		3 530 579,83	1 750 947,00	5 281 526,83
Pour information				0,00
R 001 Solde d'exécution positif reporté de N-1				

(1) Y compris les opérations relatives au rattachement des charges et des produits et les opérations d'ordre semi-budgétaires.

(2) Voir liste des opérations d'ordre.

(3) Permet de retracer des opérations particulières telles que les opérations de stocks liées à la tenue d'un inventaire permanent simplifié.

(4) Si la commune ou l'établissement applique le régime des provisions budgétaires.

(5) Hors chapitres « opérations d'équipement ».

(6) Seul le total des opérations pour compte de tiers figure sur cet état (voir le détail Annexe IV A9).

(7) A servir uniquement lorsque la commune ou l'établissement effectue une dotation initiale en espèces au profit d'un service public non personnalisé qu'elle ou qu'il crée.

(8) En dépenses, le chapitre 22 retrace les travaux d'investissement réalisés sur les biens reçus en affectation. En recette, il retrace, le cas échéant, l'annulation de tels travaux effectués sur un exercice antérieur.

III – VOTE DU BUDGET

SECTION DE FONCTIONNEMENT – DETAIL DES DEPENS

Chap/ art (1)	Libellé (1)	Crédits ouverts (BP+DM+RAR N-1)	Crédits employés (ou restant à employer)			Crédits annulés
			Mandats émis	Charges rattachées	Restes à réaliser au 31/12	
011	Charges à caractère général	5 429 356,00	3 993 682,74	1 247 395,10	0,00	188 278,16
6041	Achats d'étude (hors terrains à aménager)	0,00	500,00	0,00	0,00	-500,00
6042	Achats prestat° services (hors terrains)	1 643 430,00	1 443 784,88	134 193,58	0,00	65 451,54
60611	Eau et assainissement	260 000,00	-628 838,40	819 639,13	0,00	69 199,27
60612	Energie - Electricité	940 000,00	1 035 094,76	103 700,00	0,00	-198 794,76
60618	Autres fournitures non stockables	0,00	389,35	0,00	0,00	-389,35
60621	Combustibles	91 500,00	59 074,90	5 206,51	0,00	27 218,59
60622	Carburants	42 200,00	25 532,77	0,00	0,00	16 667,23
60623	Alimentation	37 475,00	34 360,25	0,00	0,00	3 114,75
60628	Autres fournitures non stockées	1 500,00	840,11	0,00	0,00	659,89
60631	Fournitures d'entretien	107 760,00	91 088,97	6 134,34	0,00	10 536,69
60632	Fournitures de petit équipement	272 800,00	248 692,18	5 931,46	0,00	18 176,36
60633	Fournitures de voirie	4 500,00	1 909,39	0,00	0,00	2 590,61
60636	Vêtements de travail	29 000,00	25 729,10	0,00	0,00	3 270,90
6064	Fournitures administratives	25 330,00	18 342,86	1 521,00	0,00	5 466,14
6065	Livres, disques, ... (médiathèque)	52 650,00	56 654,69	0,00	0,00	-4 004,69
6067	Fournitures scolaires	98 000,00	61 268,18	0,00	0,00	36 731,82
6068	Autres matières et fournitures	84 550,00	110 571,73	6 423,67	0,00	-32 445,40
611	Contrats de prestations de services	260 000,00	-407,37	3 115,38	0,00	257 291,99
6122	Crédit-bail mobilier	2 500,00	0,00	0,00	0,00	2 500,00
6132	Locations immobilières	37 590,00	29 628,17	6 876,85	0,00	1 084,98
6135	Locations mobilières	103 870,00	106 166,32	8 642,81	0,00	-10 939,13
614	Charges locatives et de copropriété	36 105,00	29 551,64	1 681,09	0,00	4 872,27
61521	Entretien terrains	37 000,00	32 766,82	8 392,34	0,00	-4 159,16
615221	Entretien, réparations bâtiments publics	150 000,00	190 471,93	69 159,03	0,00	-109 630,96
615228	Entretien, réparations autres bâtiments	0,00	4 224,00	0,00	0,00	-4 224,00
615231	Entretien, réparations voiries	20 000,00	1 090,00	972,00	0,00	17 938,00
615232	Entretien, réparations réseaux	40 000,00	56 385,59	0,00	0,00	-16 385,59
61551	Entretien matériel roulant	18 700,00	26 192,46	2 027,03	0,00	-9 519,49
61558	Entretien autres biens mobiliers	56 920,00	9 954,63	885,22	0,00	46 080,15
6156	Maintenance	187 560,00	354 785,77	17 416,91	0,00	-184 642,68
6161	Multirisques	27 000,00	5 645,36	0,00	0,00	21 354,64
6168	Autres primes d'assurance	61 000,00	74 677,52	0,00	0,00	-13 677,52
617	Etudes et recherches	22 500,00	15 942,00	0,00	0,00	6 558,00
6182	Documentation générale et technique	7 506,00	9 606,45	0,00	0,00	-2 100,45
6184	Versements à des organismes de formation	77 000,00	48 901,13	13 250,00	0,00	14 848,87
6188	Autres frais divers	36 560,00	29 900,68	1 192,74	0,00	5 466,58
6225	Indemnités aux comptable et régisseurs	0,00	3,68	0,00	0,00	-3,68
6226	Honoraires	23 000,00	2 698,99	1 894,80	0,00	18 406,21
6227	Frais d'actes et de contentieux	18 000,00	3 132,06	2 345,40	0,00	12 522,54
6228	Divers	12 700,00	9 977,45	0,00	0,00	2 722,55
6231	Annonces et insertions	22 140,00	10 530,00	0,00	0,00	11 610,00
6232	Fêtes et cérémonies	11 650,00	4 946,06	0,00	0,00	6 703,94
6236	Catalogues et imprimés	32 710,00	45 072,20	0,00	0,00	-12 362,20
6237	Publications	19 000,00	13 546,80	3 613,20	0,00	1 840,00
6238	Divers	2 500,00	25,03	1 140,00	0,00	1 334,97
6241	Transports de biens	0,00	1,20	0,00	0,00	-1,20
6247	Transports collectifs	150 900,00	98 589,84	9 250,00	0,00	43 060,16
6256	Missions	0,00	207,45	0,00	0,00	-207,45
6257	Réceptions	6 000,00	9 276,32	0,00	0,00	-3 276,32
6261	Frais d'affranchissement	20 000,00	13 776,63	3 357,92	0,00	2 865,45
6262	Frais de télécommunications	48 200,00	42 817,26	1 776,49	0,00	3 606,25
627	Services bancaires et assimilés	3 500,00	2 989,15	0,00	0,00	510,85
6281	Concours divers (cotisations)	18 050,00	17 594,01	0,00	0,00	455,99
6282	Frais de gardiennage (églises, forêts, .	51 500,00	39 314,26	969,60	0,00	11 216,14
6283	Frais de nettoyage des locaux	53 800,00	47 125,03	3 572,81	0,00	3 102,16
6284	Redevances pour services rendus	34 000,00	0,00	0,00	0,00	34 000,00
62873	Remb. frais au CCAS	0,00	553,21	0,00	0,00	-553,21
62876	Remb. frais à un GFP de rattachement	1 500,00	-813,79	3 113,79	0,00	-800,00
6288	Autres services extérieurs	3 900,00	3 076,80	0,00	0,00	823,20
63512	Taxes foncières	16 570,00	16 697,00	0,00	0,00	-127,00
63513	Autres impôts locaux	6 630,00	1 759,00	0,00	0,00	4 871,00
6355	Taxes et impôts sur les véhicules	600,00	308,28	0,00	0,00	291,72
012	Charges de personnel, frais assimilés	14 472 000,00	14 418 325,30	36 803,73	0,00	16 870,97
6216	Personnel affecté par GFP de rattachement	6 195,00	30 055,83	14 803,73	0,00	-38 664,56
6218	Autre personnel extérieur	16 692,00	19 226,94	0,00	0,00	-2 534,94
6331	Versement mobilité	163 277,00	172 651,00	0,00	0,00	-9 374,00



Chap/ art (1)	Libellé (1)	Crédits ouverts (BP+DM+RAR N-1)	Crédits employés (ou)			
			Mandats émis	Charges rattachées	réaliser au 31/12	annulés
6332	Cotisations versées au F.N.A.L.	43 606,00	43 166,00	0,00	0,00	440,00
6333	Particip. employeurs format* prof. cont.	1 077,00	1 287,55	0,00	0,00	-210,55
6336	Cotisations CNFPT et CDGFPT	160 361,00	158 173,39	0,00	0,00	2 187,61
64111	Rémunération principale titulaires	7 209 098,00	7 043 813,32	22 000,00	0,00	143 284,68
64112	NBI, SFT, indemnité résidence	16 754,00	16 058,12	0,00	0,00	695,88
64118	Autres indemnités titulaires	51 860,00	57 553,72	0,00	0,00	-5 693,72
64131	Rémunérations non tit.	2 758 005,00	2 846 680,92	0,00	0,00	-88 675,92
64162	Emplois d'avenir	40 807,00	20 979,73	0,00	0,00	19 827,27
64168	Autres emplois d'insertion	9 555,00	5 202,00	0,00	0,00	4 353,00
6417	Rémunérations des apprentis	24 384,00	20 696,69	0,00	0,00	3 687,31
6451	Cotisations à l'U.R.S.S.A.F.	1 768 038,00	1 771 050,17	0,00	0,00	-3 012,17
6453	Cotisations aux caisses de retraites	1 992 655,00	1 955 098,65	0,00	0,00	37 556,35
6454	Cotisations aux A.S.S.E.D.I.C.	116 167,00	120 204,72	0,00	0,00	-4 037,72
6458	Cotis. aux autres organismes sociaux	31 241,00	30 559,15	0,00	0,00	681,85
6475	Médecine du travail, pharmacie	12 752,00	34 092,13	0,00	0,00	-21 340,13
6478	Autres charges sociales diverses	6 210,00	4 784,25	0,00	0,00	1 425,75
6488	Autres charges	43 266,00	66 991,02	0,00	0,00	-23 725,02
014	Atténuations de produits	122 918,00	111 309,00	0,00	0,00	11 609,00
7391172	Dégrèvt taxe habitat* sur logements vaca	16 000,00	4 391,00	0,00	0,00	11 609,00
739223	Fonds péréquation ress. com. et intercom	106 918,00	106 918,00	0,00	0,00	0,00
65	Autres charges de gestion courante	2 281 833,00	2 094 819,19	49 663,73	0,00	137 350,08
6512	Droits d'utilisat* - informatique nuage	20 500,00	14 775,86	2 347,54	0,00	3 376,60
6518	Autres	19 593,00	22 002,46	0,00	0,00	-2 409,46
6531	Indemnités	187 000,00	180 312,23	0,00	0,00	6 687,77
6532	Frais de mission	2 000,00	3 903,38	0,00	0,00	-1 903,38
6533	Cotisations de retraite	10 000,00	11 068,07	0,00	0,00	-1 068,07
6534	Cotis. de sécurité sociale - part patron	11 000,00	10 123,00	0,00	0,00	877,00
6535	Formation	12 000,00	9 004,00	0,00	0,00	2 996,00
6536	Frais de représentation du maire	3 000,00	979,10	0,00	0,00	2 020,90
65372	Cotis. fonds financt alloc. fin mandat	0,00	834,41	0,00	0,00	-834,41
6541	Créances admises en non-valeur	3 750,00	0,00	0,00	0,00	3 750,00
6542	Créances éteintes	4 947,50	4 625,83	0,00	0,00	321,67
65548	Autres contributions	60 000,00	38 413,26	0,00	0,00	21 586,74
6558	Autres contributions obligatoires	52 000,00	-13 262,63	47 316,19	0,00	17 946,44
657351	Subv. fonct. GFP de rattachement	30 000,00	30 000,00	0,00	0,00	0,00
657362	Subv. fonct. CCAS	1 520 000,00	1 520 000,00	0,00	0,00	0,00
657363	Subv. fonct. Établ. à caractère adminis	50 000,00	0,00	0,00	0,00	50 000,00
6574	Subv. fonct. Associat*, personnes privée	280 042,50	247 542,50	0,00	0,00	32 500,00
658822	Aides	16 000,00	14 496,00	0,00	0,00	1 504,00
65888	Autres	0,00	1,72	0,00	0,00	-1,72
656	Frais fonctionnement des groupes d'élus	0,00	0,00	0,00	0,00	0,00
TOTAL DEPENSES DE GESTION DES SERVICES (a) = (011+012+014+65+656)		22 306 107,00	20 618 136,23	1 333 862,56	0,00	354 108,21
66	Charges financières (b)	241 000,00	220 069,59	0,00	0,00	20 930,41
66111	Intérêts réglés à l'échéance	206 098,36	205 359,47	0,00	0,00	738,89
66112	Intérêts - Rattachement des ICNE	34 901,64	14 710,12	0,00	0,00	20 191,52
67	Charges exceptionnelles (c)	100 380,00	73 097,64	5 600,00	0,00	21 682,36
6711	Intérêts moratoires, pénalités / marché	0,00	269,31	0,00	0,00	-269,31
6714	Bourses et prix	16 820,00	-720,00	5 600,00	0,00	11 940,00
6718	Autres charges exceptionnelles gestion	200,00	221,10	0,00	0,00	-21,10
673	Titres annulés (sur exercices antérieurs)	31 860,00	30 227,23	0,00	0,00	1 632,77
6745	Subv. aux personnes de droit privé	43 500,00	1 000,00	0,00	0,00	42 500,00
6748	Autres subventions exceptionnelles	0,00	32 600,00	0,00	0,00	-32 600,00
678	Autres charges exceptionnelles	8 000,00	9 500,00	0,00	0,00	-1 500,00
68	Dotations provisions semi-budgétaires (d) (3)	369,00	368,06	0,00	0,00	0,94
6817	Dot. prov. dépréc. actifs circulants	369,00	368,06	0,00	0,00	0,94
022	Dépenses imprévues (e)	520 984,17				
TOTAL DES DEPENSES REELLES = a+b+c+d+e		23 168 840,17	20 911 671,52	1 339 462,56	0,00	917 706,09
023	Virement à la section d'investissement	3 730 520,00	0,00			3 730 520,00
042	Opérat° ordre transfert entre sections (4) (5) (6)	969 758,00	989 325,02			-19 567,02
675	Valeurs comptables immobilisations cédée	0,00	14 904,51			-14 904,51
6761	Différences sur réalisations (positives)	0,00	8 160,49			-8 160,49
6811	Dot. amort. et prov. Imms incorporelles	969 758,00	966 260,02			3 497,98
TOTAL DES PRELEVEMENTS AU PROFIT DE LA SECTION D'INVESTISSEMENT		4 700 278,00	989 325,02			3 710 952,98
043	Opérat° ordre intérieur de la section (7)	0,00	0,00			0,00



Chap/ art (1)	Libellé (1)	Crédits ouverts (BP+DM+RAR N-1)	Crédits employés (ou)			
			Mandats émis	Charges rattachées	Crédits à réaliser au 31/12	Crédits annulés
TOTAL DES DEPENSES D'ORDRE		4 700 278,00	989 325,02			3 710 952,98
TOTAL DES DEPENSES DE FONCTIONNEMENT DE L'EXERCICE (= Total des opérations réelles et d'ordre)		27 869 118,17	21 900 996,54	1 339 462,56	0,00	4 628 659,07
Pour information D 002 Déficit de fonctionnement reporté de N-1		0,00				

Détail du calcul des ICNE au compte 66112 (2)

Montant des ICNE de l'exercice	37 064,83
Montant des ICNE de l'exercice N-1	22 354,71
= Différence ICNE N – ICNE N-1	14 710,12

(1) Détailler les chapitres budgétaires par article conformément au plan de comptes appliqué par la commune ou l'établissement.

(2) Si le mandatement des ICNE de l'exercice est inférieur au montant de l'exercice N-1, le montant du compte 66112 sera négatif.

(3) Si la commune ou l'établissement applique le régime des provisions semi-budgétaires.

(4) Cf. définition du chapitre des opérations d'ordre, *DF 042 = RI 040*.

(5) Dont 675 et 676.

(6) Le compte 6815 peut figurer dans le détail du chapitre 042 si la commune ou l'établissement applique le régime des provisions budgétaires.

(7) Chapitre destiné à retracer les opérations particulières telles que les opérations de stocks ou liées à la tenue d'un inventaire permanent simplifié.



III – VOTE DU BUDGET

SECTION DE FONCTIONNEMENT – DETAIL DES RECETTES

Chap/ art(1)	Libellé (1)	Crédits ouverts (BP+DM+RAR N-1)	Crédits employés (ou restant à employer)			Crédits annulés
			Titres émis	Produits rattachés	Restes à réaliser au 31/12	
013	Atténuations de charges	37 538,00	92 578,83	43 749,90	0,00	-98 790,73
6419	Remboursements rémunérations personnel	37 538,00	92 578,83	43 749,90	0,00	-98 790,73
70	Produits services, domaine et ventes div	2 026 784,00	1 996 037,71	218 296,60	0,00	-187 550,31
70311	Concessions cimetières (produit net)	14 000,00	13 231,50	0,00	0,00	768,50
70323	Redev. occupat° domaine public communal	1 460,00	138,76	1 020,00	0,00	301,24
7062	Redevances services à caractère culturel	84 300,00	54 847,96	0,00	0,00	29 452,04
70631	Redevances services à caractère sportif	178 000,00	149 332,52	3 697,90	0,00	24 969,58
7066	Redevances services à caractère social	184 100,00	177 112,49	13 662,91	0,00	-6 675,40
7067	Redev. services périscolaires et enseign	833 400,00	724 834,94	135 000,00	0,00	-26 434,94
70688	Autres prestations de services	3 000,00	259,06	0,00	0,00	2 740,94
7083	Locations diverses (autres qu'immeubles)	46 000,00	43 494,51	38 133,79	0,00	-35 628,30
70841	Mise à dispo personnel B.A. , régies	73 000,00	111 984,67	0,00	0,00	-38 984,67
70845	Mise à dispo personnel communes du GFP	20 767,00	0,00	0,00	0,00	20 767,00
70846	Mise à dispo personnel GFP rattachement	347 300,00	466 744,61	0,00	0,00	-119 444,61
70848	Mise à dispo personnel autres organismes	46 900,00	103 183,78	0,00	0,00	-56 283,78
70873	Remb. frais par les C.C.A.S.	30 000,00	-3 358,65	25 000,00	0,00	8 358,65
70876	Remb. frais par le GFP de rattachement	125 200,00	135 353,11	0,00	0,00	-10 153,11
70878	Remb. frais par d'autres redevables	36 857,00	18 878,45	1 782,00	0,00	16 196,55
7088	Produits activités annexes (abonnements)	2 500,00	0,00	0,00	0,00	2 500,00
73	Impôts et taxes	18 508 821,00	18 651 163,60	0,00	0,00	-142 342,60
73111	Impôts directs locaux	11 779 485,00	11 868 874,00	0,00	0,00	-89 389,00
7318	Autres impôts locaux ou assimilés	0,00	4 034,00	0,00	0,00	-4 034,00
73211	Attribution de compensation	5 674 617,00	5 674 617,00	0,00	0,00	0,00
73212	Dotation de solidarité communautaire	180 000,00	178 162,00	0,00	0,00	1 838,00
7351	Taxe consommation finale d'électricité	275 719,00	314 282,25	0,00	0,00	-38 563,25
7368	Taxes locales sur la publicité extérieur	149 000,00	153 324,07	0,00	0,00	-4 324,07
7381	Taxes additionnelles droits de mutation	450 000,00	457 449,28	0,00	0,00	-7 449,28
7388	Autres taxes diverses	0,00	421,00	0,00	0,00	-421,00
74	Dotations et participations	3 769 779,00	3 531 221,10	156 813,65	0,00	81 744,25
7411	Dotation forfaitaire	906 634,00	906 737,00	0,00	0,00	-103,00
74123	Dotation de solidarité urbaine	1 155 000,00	1 155 728,00	0,00	0,00	-728,00
744	FCTVA	25 000,00	30 951,96	0,00	0,00	-5 951,96
74718	Autres participations Etat	393 080,00	275 205,55	54 403,60	0,00	63 470,85
7472	Participat° Régions	29 700,00	19 474,00	25 500,00	0,00	-15 274,00
7473	Participat° Départements	17 000,00	20 243,00	0,00	0,00	-3 243,00
74741	Participat° Communes du GFP	31 000,00	0,00	32 910,05	0,00	-1 910,05
74748	Participat° Autres communes	4 000,00	0,00	0,00	0,00	4 000,00
7476	Participat° C.C.A.S. et CDE	95 000,00	0,00	0,00	0,00	95 000,00
7478	Participat° Autres organismes	721 300,00	730 592,59	44 000,00	0,00	-53 292,59
74834	Etat - Compens. exonérat° taxes foncière	358 465,00	358 730,00	0,00	0,00	-265,00
7484	Dotation de recensement	3 100,00	3 059,00	0,00	0,00	41,00
7485	Dotation pour les titres sécurisés	30 500,00	30 500,00	0,00	0,00	0,00
75	Autres produits de gestion courante	107 500,00	103 541,89	12 677,11	0,00	-8 719,00
751	Redevances pour licences, logiciels, ...	2 300,00	0,00	0,00	0,00	2 300,00
752	Revenus des immeubles	105 200,00	103 539,40	12 677,11	0,00	-11 016,51
7588	Autres produits div. de gestion courante	0,00	2,49	0,00	0,00	-2,49
TOTAL = RECETTES DE GESTION DES SERVICES (a) = 70+73+74+75+013		24 450 422,00	24 374 543,13	431 537,26	0,00	-355 658,39
76	Produits financiers (b)	0,00	329,00	0,00	0,00	-329,00
7688	Autres	0,00	329,00	0,00	0,00	-329,00
77	Produits exceptionnels (c)	382 311,43	144 500,86	3 000,00	0,00	234 810,57
7718	Autres produits except. opérat° gestion	190 131,94	113 429,78	3 000,00	0,00	73 702,16
773	Mandats annulés (exercices antérieurs)	0,00	5 413,70	0,00	0,00	-5 413,70
775	Produits des cessions d'immobilisations	0,00	23 065,00	0,00	0,00	-23 065,00
7788	Produits exceptionnels divers	192 179,49	2 592,38	0,00	0,00	189 587,11
78	Reprises provisions semi-budgétaires (d) (2)	2 600,00	2 600,35	0,00	0,00	-0,35
7817	Rep. prov. dépréc. actifs circulants	2 600,00	2 600,35	0,00	0,00	-0,35
TOTAL DES RECETTES REELLES =a+b+c+d		24 835 333,43	24 521 973,34	434 537,26	0,00	-121 177,17
042	Opérat° ordre transfert entre sections (3) (4) (5)	0,00	0,00			0,00
043	Opérat° ordre intérieur de la section (6)	0,00	0,00			0,00
TOTAL DES RECETTES D'ORDRE		0,00	0,00			0,00

Envoyé en préfecture le 28/06/2024
 Reçu en préfecture le 28/06/2024
 Publié le 28/06/2024
 ID : 045-214502858-20240624-DELIB2024510-BF

Chap/ art(1)	Libellé (1)	Crédits ouverts (BP+DM+RAR N-1)	Crédits employés (o			
			Titres émis	Pro rattachés	Restes à réaliser au 31/12	Crédits annulés
TOTAL DES RECETTES DE FONCTIONNEMENT DE L'EXERCICE (=Total des opérations réelles et d'ordre)		24 835 333,43	24 521 973,34	434 537,26	0,00	-121 177,17
Pour information R 002 Excédent de fonctionnement reporté de N-1		3 033 784,74				

Détail du calcul des ICNE au compte 7622

Montant des ICNE de l'exercice	0,00
Montant des ICNE de l'exercice N-1	0,00
= Différence ICNE N – ICNE N-1	0,00

- (1) Détailler les chapitres budgétaires par article conformément au plan de comptes appliqué par la commune ou l'établissement.
- (2) Si la commune ou l'établissement applique le régime des provisions semi-budgétaires.
- (3) Cf. définitions du chapitre des opérations d'ordre, *RF 042 = DI 040*.
- (4) Dont 776.
- (5) Le compte 7815 peut figurer dans le détail du chapitre 042 si la commune ou l'établissement applique le régime des provisions budgétaires.
- (6) Chapitre destiné à retracer les opérations particulières telles que les opérations de stocks ou liées à la tenue d'un inventaire permanent simplifié.



III – VOTE DU BUDGET

SECTION D'INVESTISSEMENT – DETAIL DES DEPENSES

Chap/ art (1)	Libellé (1)	Crédits ouverts (BP+DM+RAR N-1)	Mandats émis	Restes à réaliser au 31/12	Crédits annulés
010	Stocks	0,00	0,00	0,00	0,00
20	Immobilisations incorporelles (sauf opérations et 204)	143 803,49	100 148,51	23 006,86	20 648,12
2031	Frais d'études	98 230,29	75 003,53	20 858,86	2 367,90
2033	Frais d'insertion	9 324,00	2 052,00	0,00	7 272,00
2051	Concessions, droits similaires	36 249,20	23 092,98	2 148,00	11 008,22
204	Subventions d'équipement versées (sauf opérations)	1 470 557,23	738 003,00	714 109,21	18 445,02
2041512	GFP rat : Bâtiments, installations	730 357,23	0,00	714 109,21	16 248,02
20422	Privé : Bâtiments, installations	150 000,00	147 840,00	0,00	2 160,00
2046	Attrib. de compensation d'investissement	590 200,00	590 163,00	0,00	37,00
21	Immobilisations corporelles (sauf opérations)	3 803 270,68	2 462 344,85	1 217 162,57	123 763,26
2111	Terrains nus	20 000,00	0,00	0,00	20 000,00
2112	Terrains de voirie	162 760,00	63 109,91	99 760,00	-109,91
2116	Cimetières	11 800,00	11 800,00	0,00	0,00
2121	Plantations d'arbres et d'arbustes	4 217,00	0,00	0,00	4 217,00
2128	Autres agencements et aménagements	786 773,05	423 728,19	396 405,46	-33 360,60
2135	Installations générales, agencements	1 832 612,76	1 208 663,28	629 285,54	-5 336,06
2138	Autres constructions	0,00	0,00	0,00	0,00
2152	Installations de voirie	541 551,05	435 818,22	64 584,98	41 147,85
21578	Autre matériel et outillage de voirie	10 000,00	0,00	0,00	10 000,00
2158	Autres inst., matériel, outil. techniques	68 115,70	43 874,70	7 077,80	17 163,20
2182	Matériel de transport	73 679,76	83 934,07	0,00	-10 254,31
2183	Matériel de bureau et informatique	95 304,22	45 058,62	0,00	50 245,60
2184	Mobilier	54 176,99	29 280,42	6 400,87	18 495,70
2188	Autres immobilisations corporelles	142 280,15	117 077,44	13 647,92	11 554,79
22	Immobilisations reçues en affectation (sauf opérations)	0,00	0,00	0,00	0,00
23	Immobilisations en cours (sauf opérations)	0,00	0,00	0,00	0,00
001	Opération d'équipement n° 001 (2)	0,00	0,00	0,00	0,00
002	Opération d'équipement n° 002 (2)	0,00	0,00	0,00	0,00
003	Opération d'équipement n° 003 (2)	0,00	0,00	0,00	0,00
004	Opération d'équipement n° 004 (2)	0,00	0,00	0,00	0,00
005	Opération d'équipement n° 005 (2)	0,00	0,00	0,00	0,00
006	Opération d'équipement n° 006 (2)	0,00	0,00	0,00	0,00
007	Opération d'équipement n° 007 (2)	0,00	0,00	0,00	0,00
008	Opération d'équipement n° 008 (2)	0,00	0,00	0,00	0,00
009	Opération d'équipement n° 009 (2)	0,00	0,00	0,00	0,00
010	Opération d'équipement n° 010 (2)	0,00	0,00	0,00	0,00
012	Opération d'équipement n° 012 (2)	0,00	0,00	0,00	0,00
013	Opération d'équipement n° 013 (2)	0,00	0,00	0,00	0,00
014	Opération d'équipement n° 014 (2)	0,00	0,00	0,00	0,00
015	Opération d'équipement n° 015 (2)	0,00	0,00	0,00	0,00
027	Opération d'équipement n° 027 (2)	0,00	0,00	0,00	0,00
030	Opération d'équipement n° 030 (2)	0,00	0,00	0,00	0,00
031	Opération d'équipement n° 031 (2)	0,00	0,00	0,00	0,00
033	Opération d'équipement n° 033 (2)	0,00	0,00	0,00	0,00
034	Opération d'équipement n° 034 (2)	0,00	0,00	0,00	0,00
035	Opération d'équipement n° 035 (2)	0,00	0,00	0,00	0,00
036	Opération d'équipement n° 036 (2)	4 638,71	4 038,71	0,00	600,00
037	Opération d'équipement n° 037 (2)	0,00	0,00	0,00	0,00
038	Opération d'équipement n° 038 (2)	0,00	0,00	0,00	0,00
039	Opération d'équipement n° 039 (2)	0,00	0,00	0,00	0,00
045	Opération d'équipement n° 045 (2)	0,00	0,00	0,00	0,00
047	Opération d'équipement n° 047 (2)	0,00	0,00	0,00	0,00
048	Opération d'équipement n° 048 (2)	0,00	0,00	0,00	0,00
461	Opération d'équipement n° 461 (2)	500 000,00	109 055,70	0,00	390 944,30
471	Opération d'équipement n° 471 (2)	2 100 000,00	1 791 428,95	0,00	308 571,05
	Total des dépenses d'équipement	8 022 270,11	5 205 019,72	1 954 278,64	862 971,75
10	Dotations, fonds divers et réserves	0,00	0,00	0,00	0,00
13	Subventions d'investissement	0,00	0,00	0,00	0,00
16	Emprunts et dettes assimilées	5 100 000,00	858 595,77	0,00	4 241 404,23
1641	Emprunts en euros	1 100 000,00	558 779,10	0,00	541 220,90
16441	Opérat° afférentes à l'emprunt	0,00	299 816,67	0,00	-299 816,67
16449	Opérat° de tirage sur ligne trésorerie	4 000 000,00	0,00	0,00	4 000 000,00
18	Compte de liaison : affectat° (BA,régie)	0,00	0,00	0,00	0,00
26	Participat° et créances rattachées	0,00	0,00	0,00	0,00

Chap/ art (1)	Libellé (1)	Crédits ouverts (BP+DM+RAR N-1)	Mandats émis	31/12	31/12
27	Autres immobilisations financières	5 000,00	0,00	0,00	5 000,00
2764	Créances sur personnes de droit privé	5 000,00	0,00	0,00	5 000,00
020	Dépenses imprévues	610 133,00			
Total des dépenses financières		5 715 133,00	858 595,77	0,00	4 856 537,23
45410	DEPENSES (3)	46 745,00	46 744,80	0,00	0,20
Total des dépenses d'opérations pour compte de tiers		46 745,00	46 744,80	0,00	0,20
TOTAL DEPENSES REELLES		13 784 148,11	6 110 360,29	1 954 278,64	5 719 509,18
040	Opérat° ordre transfert entre sections (4)	0,00	0,00		0,00
	Reprises sur autofinancement antérieur (5)	0,00	0,00		0,00
	Charges transférées (6)	0,00	0,00		0,00
041	Opérations patrimoniales (7)	945 049,53	761 621,98		183 427,55
2135	Installations générales, agencements	0,00	50 153,41		-50 153,41
2312	Agencements et aménagements de terrains	10 116,00	0,00		10 116,00
2313	Constructions	934 933,53	711 468,57		223 464,96
TOTAL DEPENSES D'ORDRE		945 049,53	761 621,98		183 427,55
TOTAL DES DEPENSES D'INVESTISSEMENT DE L'EXERCICE (= Total des dépenses réelles et d'ordre)		14 729 197,64	6 871 982,27	1 954 278,64	5 902 936,73
Pour information		344 917,97			
D 001 Solde d'exécution négatif reporté de N-1					

(1) Détailler les chapitres budgétaires par article conformément au plan de comptes appliqué par la commune ou l'établissement.

(2) Voir état III B3 pour le détail des opérations d'équipement.

(3) Voir annexes IV A9 pour le détail des opérations pour compte de tiers.

(4) Cf. définitions du chapitre d'opérations d'ordre, DI 040=RF 042.

(5) Les comptes 15, 29, 39, 49 et 59 peuvent figurer dans le détail du chapitre 040 si la commune ou l'établissement applique le régime des provisions budgétaires.

(6) Dont 192.

(7) Cf. définitions du chapitre des opérations d'ordre, DI 041= RI 041.



III – VOTE DU BUDGET

SECTION D'INVESTISSEMENT – DETAIL DES RECETTE

Chap/ art (1)	Libellé (1)	Crédits ouverts (BP+DM+RAR N-1)	Titres émis	Restes à réaliser au 31/12	Crédits annulés
010	Stocks	0,00	0,00	0,00	0,00
13	Subventions d'investissement	1 649 740,25	282 427,54	2 136 285,25	-768 972,54
1311	Subv. transf. Etat et établ. Nationaux	0,00	12 762,54	0,00	-12 762,54
13151	Subv. transf. GFP de rattachement	1 000,00	0,00	0,00	1 000,00
1321	Subv. non transf. Etat, établ. nationaux	1 045 326,25	0,00	927 071,25	118 255,00
1322	Subv. non transf. Régions	44 300,00	44 300,00	0,00	0,00
1323	Subv. non transf. Départements	559 114,00	223 400,00	335 714,00	0,00
1328	Autres subventions d'équip. non transf.	0,00	1 965,00	873 500,00	-875 465,00
1341	D.E.T.R. non transférable	0,00	0,00	0,00	0,00
16	Emprunts et dettes assimilées(hors 165)	5 257 832,00	1 257 832,00	0,00	4 000 000,00
1641	Emprunts en euros	1 257 832,00	1 257 832,00	0,00	0,00
16449	Opérat° de tirage sur ligne trésorerie	4 000 000,00	0,00	0,00	4 000 000,00
20	Immobilisations incorporelles(sauf 204)	0,00	0,00	0,00	0,00
204	Subventions d'équipement versées	0,00	0,00	0,00	0,00
21	Immobilisations corporelles	6 570,00	6 568,65	0,00	1,35
2121	Plantations d'arbres et d'arbustes	6 570,00	6 568,65	0,00	1,35
22	Immobilisations reçues en affectation	0,00	0,00	0,00	0,00
23	Immobilisations en cours	0,00	0,00	0,00	0,00
2312	Agencements et aménagements de terrains	0,00	0,00	0,00	0,00
2313	Constructions	0,00	0,00	0,00	0,00
	Total des recettes d'équipement	6 914 142,25	1 546 828,19	2 136 285,25	3 231 028,81
10	Dotations, fonds divers et réserves	2 107 900,83	1 937 006,84	0,00	170 893,99
10222	FCTVA	376 000,00	375 585,66	0,00	414,34
10226	Taxe d'aménagement	682 212,00	511 732,35	0,00	170 479,65
1068	Excédents de fonctionnement capitalisés	1 049 688,83	1 049 688,83	0,00	0,00
138	Autres subvent° invest. non transf.	0,00	0,00	0,00	0,00
1384	Subv non transf. Communes	0,00	0,00	0,00	0,00
165	Dépôts et cautionnements reçus	5 000,00	0,00	0,00	5 000,00
18	Compte de liaison : affectat° (BA,régie)	0,00	0,00	0,00	0,00
26	Participat° et créances rattachées	0,00	0,00	0,00	0,00
27	Autres immobilisations financières	5 000,00	0,00	0,00	5 000,00
2764	Créances sur personnes de droit privé	5 000,00	0,00	0,00	5 000,00
024	Produits des cessions d'immobilisations	350 000,00		308 793,37	
	Total des recettes financières	2 467 900,83	1 937 006,84	308 793,37	222 100,62
45420	RECETTES (2)	46 745,00	46 744,80	0,00	0,20
	Total des recettes d'opérations pour compte de tiers	46 745,00	46 744,80	0,00	0,20
	TOTAL DES RECETTES REELLES	9 428 788,08	3 530 579,83	2 445 078,62	3 453 129,63
021	Virement de la sect° de fonctionnement	3 730 520,00			
040	Opérat° ordre transfert entre sections (3) (4)	969 758,00	989 325,02		-19 567,02
192	Plus ou moins-values sur cession immo.	0,00	8 160,49		-8 160,49
2111	Terrains nus	0,00	1 475,97		-1 475,97
2112	Terrains de voirie	0,00	3 465,00		-3 465,00
2115	Terrains bâtis	0,00	42,64		-42,64
2182	Matériel de transport	0,00	9 920,90		-9 920,90
2802	Frais liés à la réalisation des document	0,00	52,15		-52,15
28031	Frais d'études	30 000,00	29 931,37		68,63
28041512	GFP rat : Bâtiments, installations	389 758,00	60 804,00		328 954,00
28046	Attributions compensation investissement	230 000,00	295 080,00		-65 080,00
28051	Concessions et droits similaires	50 000,00	94 287,82		-44 287,82
281571	Matériel roulant	3 000,00	0,00		3 000,00
281578	Autre matériel et outillage de voirie	15 000,00	19 499,09		-4 499,09
28158	Autres installat°, matériel et outillage	20 000,00	37 297,04		-17 297,04
28182	Matériel de transport	40 000,00	45 760,41		-5 760,41
28183	Matériel de bureau et informatique	80 000,00	172 033,15		-92 033,15
28184	Mobilier	30 000,00	107 540,82		-77 540,82
28188	Autres immo. corporelles	82 000,00	103 974,17		-21 974,17
	TOTAL DES PRELEVEMENTS PROVENANT DE LA SECTION DE FONCTIONNEMENT	4 700 278,00	989 325,02		3 710 952,98
041	Opérations patrimoniales (5)	945 049,53	761 621,98		183 427,55
2031	Frais d'études	945 049,53	757 193,98		187 855,55

Envoyé en préfecture le 28/06/2024
 Reçu en préfecture le 28/06/2024
 Publié le 28/06/2024 à
 ID : 045-214502858-20240624-DELIB2024510-BF



Chap/ art (1)	Libellé (1)	Crédits ouverts (BP+DM+RAR N-1)	Titres é		
2033	Frais d'insertion	0,00	4 428,00		-4 428,00
TOTAL DES RECETTES D'ORDRE		5 645 327,53	1 750 947,00		3 894 380,53
TOTAL DES RECETTES D'INVESTISSEMENT DE L'EXERCICE (= Total des recettes réelles et d'ordre)		15 074 115,61	5 281 526,83	2 445 078,62	7 347 510,16
Pour information		0,00			
R 001 Solde d'exécution positif reporté de N-1					

- (1) Détailler les chapitres budgétaires par article conformément au plan de comptes appliqué par la commune ou l'établissement.
- (2) Voir annexes IV A9 pour le détail des opérations pour compte de tiers.
- (3) Cf. définition du chapitre des opérations d'ordre, RI 040 = DF 042.
- (4) Les comptes 15, 29, 39, 49 et 59 peuvent figurer dans le détail du chapitre 040 si la commune ou l'établissement applique le régime des provisions budgétaires.
- (5) Cf. définitions du chapitre des opérations d'ordre, DI 041= RI 041.

III – VOTE DU BUDGET

DETAIL DES CHAPITRES D'OPERATION D'EQUIPEMEN

OPERATION D'EQUIPEMENT N°: 001 (1)
LIBELLE : GROUPE SCOL. SALMONERIES

Pour vote (2)

Art. (3)	Libellé (3)	Éléments afférents à l'exercice				Pour mémoire
		Crédits ouverts (BP+DM+RAR N-1)	Mandats émis	Restes à réaliser au 31/12	Crédits annulés	Cumul des réalisations (4)
DEPENSES		0,00	A 0,00	0,00	0,00	B 609 724,06
20	Immobilisations incorporelles	0,00	0,00	0,00	0,00	0,00
204	Subventions d'équipement versées	0,00	0,00	0,00	0,00	0,00
21	Immobilisations corporelles	0,00	0,00	0,00	0,00	0,00
22	Immobilisations reçues en affectation	0,00	0,00	0,00	0,00	0,00
23	Immobilisations en cours	0,00	0,00	0,00	0,00	609 724,06
2313	Constructions	0,00	0,00	0,00	0,00	609 724,06

RECETTES (répartition) (Pour information)	Éléments afférents à l'exercice				Pour mémoire	
	Crédits ouverts (BP+DM+RAR N-1)	Titres émis	Restes à réaliser au 31/12	Crédits annulés	Cumul des réalisations (4)	
TOTAL RECETTES AFFECTEES	0,00	C 0,00	0,00	0,00	D 63 055,36	
13	Subventions d'investissement	0,00	0,00	0,00	0,00	63 055,36
1323	Subv. non transf. Départements	0,00	0,00	0,00	0,00	63 055,36
16	Emprunts et dettes assimilées	0,00	0,00	0,00	0,00	0,00
20	Immobilisations incorporelles	0,00	0,00	0,00	0,00	0,00
204	Subventions d'équipement versées	0,00	0,00	0,00	0,00	0,00
21	Immobilisations corporelles	0,00	0,00	0,00	0,00	0,00
22	Immobilisations reçues en affectation	0,00	0,00	0,00	0,00	0,00
23	Immobilisations en cours	0,00	0,00	0,00	0,00	0,00

Solde du financement (5)	Pour l'exercice		En cumulé	
Recettes – Dépenses	C - A	0,00	D - B	-546 668,70

(1) Ouvrir un cadre par opération.

(2) Indiquer si l'opération est présentée pour vote ou pour information.

(3) Détailler les articles conformément au plan de comptes appliqué par la commune ou l'établissement.

(4) Réalisations antérieures + réalisation de l'exercice.

(5) Indiquer le signe algébrique.

III – VOTE DU BUDGET**DETAIL DES CHAPITRES D'OPERATION D'EQUIPEMEN****OPERATION D'EQUIPEMENT N°: 002 (1)
LIBELLE : BIBLIOTHEQUE CENTRALE****Pour vote (2)**

Art. (3)	Libellé (3)	Éléments afférents à l'exercice				Pour mémoire
		Crédits ouverts (BP+DM+RAR N-1)	Mandats émis	Restes à réaliser au 31/12	Crédits annulés	Cumul des réalisations (4)
DEPENSES		0,00	A 0,00	0,00	0,00	B 3 544 505,55
20	Immobilisations incorporelles	0,00	0,00	0,00	0,00	120 038,47
2031	Frais d'études	0,00	0,00	0,00	0,00	37 709,82
205	Licences, logiciels, droits similaires	0,00	0,00	0,00	0,00	82 328,65
204	Subventions d'équipement versées	0,00	0,00	0,00	0,00	0,00
21	Immobilisations corporelles	0,00	0,00	0,00	0,00	326 543,90
2183	Matériel de bureau et informatique	0,00	0,00	0,00	0,00	92 124,31
2184	Mobilier	0,00	0,00	0,00	0,00	178 133,57
2188	Autres immobilisations corporelles	0,00	0,00	0,00	0,00	56 286,02
22	Immobilisations reçues en affectation	0,00	0,00	0,00	0,00	0,00
23	Immobilisations en cours	0,00	0,00	0,00	0,00	3 097 923,18
2313	Constructions	0,00	0,00	0,00	0,00	3 097 923,18

RECETTES (répartition) (Pour information)		Éléments afférents à l'exercice				Pour mémoire
		Crédits ouverts (BP+DM+RAR N-1)	Titres émis	Restes à réaliser au 31/12	Crédits annulés	Cumul des réalisations (4)
TOTAL RECETTES AFFECTEES		0,00	C 0,00	0,00	0,00	D 700 266,64
13	Subventions d'investissement	0,00	0,00	0,00	0,00	700 266,64
1321	Subv. non transf. Etat, établ. nationaux	0,00	0,00	0,00	0,00	603 971,45
1325	Group. coll et coll. statut particulier	0,00	0,00	0,00	0,00	35 589,99
1341	D.E.T.R. non transférable	0,00	0,00	0,00	0,00	60 705,20
16	Emprunts et dettes assimilées	0,00	0,00	0,00	0,00	0,00
20	Immobilisations incorporelles	0,00	0,00	0,00	0,00	0,00
204	Subventions d'équipement versées	0,00	0,00	0,00	0,00	0,00
21	Immobilisations corporelles	0,00	0,00	0,00	0,00	0,00
22	Immobilisations reçues en affectation	0,00	0,00	0,00	0,00	0,00
23	Immobilisations en cours	0,00	0,00	0,00	0,00	0,00

Solde du financement (5)	Pour l'exercice		En cumulé	
Recettes – Dépenses	C - A	0,00	D - B	-2 844 238,91

(1) Ouvrir un cadre par opération.

(2) Indiquer si l'opération est présentée pour vote ou pour information.

(3) Détailler les articles conformément au plan de comptes appliqué par la commune ou l'établissement.

(4) Réalisations antérieures + réalisation de l'exercice.

(5) Indiquer le signe algébrique.

III – VOTE DU BUDGET**DETAIL DES CHAPITRES D'OPERATION D'EQUIPEMEN****OPERATION D'EQUIPEMENT N°: 003 (1)
LIBELLE : REFECTION SALLE POLYVALENTE****Pour vote (2)**

Art. (3)	Libellé (3)	Éléments afférents à l'exercice				Pour mémoire
		Crédits ouverts (BP+DM+RAR N-1)	Mandats émis	Restes à réaliser au 31/12	Crédits annulés	Cumul des réalisations (4)
DEPENSES		0,00	A 0,00	0,00	0,00	B 106 192,70
20	Immobilisations incorporelles	0,00	0,00	0,00	0,00	0,00
204	Subventions d'équipement versées	0,00	0,00	0,00	0,00	0,00
21	Immobilisations corporelles	0,00	0,00	0,00	0,00	0,00
22	Immobilisations reçues en affectation	0,00	0,00	0,00	0,00	0,00
23	Immobilisations en cours	0,00	0,00	0,00	0,00	106 192,70
2313	Constructions	0,00	0,00	0,00	0,00	106 192,70

RECETTES (répartition) (Pour information)	Éléments afférents à l'exercice				Pour mémoire	
	Crédits ouverts (BP+DM+RAR N-1)	Titres émis	Restes à réaliser au 31/12	Crédits annulés	Cumul des réalisations (4)	
TOTAL RECETTES AFFECTEES	0,00	C 0,00	0,00	0,00	D 17 603,29	
13	Subventions d'investissement	0,00	0,00	0,00	0,00	17 603,29
1341	D.E.T.R. non transférable	0,00	0,00	0,00	0,00	17 603,29
16	Emprunts et dettes assimilées	0,00	0,00	0,00	0,00	0,00
20	Immobilisations incorporelles	0,00	0,00	0,00	0,00	0,00
204	Subventions d'équipement versées	0,00	0,00	0,00	0,00	0,00
21	Immobilisations corporelles	0,00	0,00	0,00	0,00	0,00
22	Immobilisations reçues en affectation	0,00	0,00	0,00	0,00	0,00
23	Immobilisations en cours	0,00	0,00	0,00	0,00	0,00

Solde du financement (5)	Pour l'exercice		En cumulé	
Recettes – Dépenses	C - A	0,00	D - B	-88 589,41

(1) Ouvrir un cadre par opération.

(2) Indiquer si l'opération est présentée pour vote ou pour information.

(3) Détailler les articles conformément au plan de comptes appliqué par la commune ou l'établissement.

(4) Réalisations antérieures + réalisation de l'exercice.

(5) Indiquer le signe algébrique.

III – VOTE DU BUDGET

DETAIL DES CHAPITRES D'OPERATION D'EQUIPEMEN

OPERATION D'EQUIPEMENT N°: 004 (1)
LIBELLE : COLLECTE SELECTIVE

Pour vote (2)

Art. (3)	Libellé (3)	Éléments afférents à l'exercice				Pour mémoire
		Crédits ouverts (BP+DM+RAR N-1)	Mandats émis	Restes à réaliser au 31/12	Crédits annulés	Cumul des réalisations (4)
DEPENSES		0,00	A 0,00	0,00	0,00	B 285 188,96
20	Immobilisations incorporelles	0,00	0,00	0,00	0,00	0,00
204	Subventions d'équipement versées	0,00	0,00	0,00	0,00	0,00
21	Immobilisations corporelles	0,00	0,00	0,00	0,00	285 188,96
2157	Matériel et outillage de voirie	0,00	0,00	0,00	0,00	25 522,27
21578	Autre matériel et outillage de voirie	0,00	0,00	0,00	0,00	256 938,14
2182	Matériel de transport	0,00	0,00	0,00	0,00	2 728,55
22	Immobilisations reçues en affectation	0,00	0,00	0,00	0,00	0,00
23	Immobilisations en cours	0,00	0,00	0,00	0,00	0,00

RECETTES (répartition) (Pour information)		Éléments afférents à l'exercice				Pour mémoire
		Crédits ouverts (BP+DM+RAR N-1)	Titres émis	Restes à réaliser au 31/12	Crédits annulés	Cumul des réalisations (4)
TOTAL RECETTES AFFECTEES		0,00	C 0,00	0,00	0,00	D 206 827,51
13	Subventions d'investissement	0,00	0,00	0,00	0,00	206 827,51
1323	Subv. non transf. Départements	0,00	0,00	0,00	0,00	60 098,77
1328	Autres subventions d'équip. non transf.	0,00	0,00	0,00	0,00	146 728,74
16	Emprunts et dettes assimilées	0,00	0,00	0,00	0,00	0,00
20	Immobilisations incorporelles	0,00	0,00	0,00	0,00	0,00
204	Subventions d'équipement versées	0,00	0,00	0,00	0,00	0,00
21	Immobilisations corporelles	0,00	0,00	0,00	0,00	0,00
22	Immobilisations reçues en affectation	0,00	0,00	0,00	0,00	0,00
23	Immobilisations en cours	0,00	0,00	0,00	0,00	0,00

Solde du financement (5)	Pour l'exercice		En cumulé	
Recettes – Dépenses	C - A	0,00	D - B	-78 361,45

(1) Ouvrir un cadre par opération.

(2) Indiquer si l'opération est présentée pour vote ou pour information.

(3) Détailler les articles conformément au plan de comptes appliqué par la commune ou l'établissement.

(4) Réalisations antérieures + réalisation de l'exercice.

(5) Indiquer le signe algébrique.



III – VOTE DU BUDGET

DETAIL DES CHAPITRES D'OPERATION D'EQUIPEMEN

**OPERATION D'EQUIPEMENT N°: 005 (1)
LIBELLE : REFECT. TROTTOIRS DES CHAISES**

Pour vote (2)

Art. (3)	Libellé (3)	Éléments afférents à l'exercice				Pour mémoire
		Crédits ouverts (BP+DM+RAR N-1)	Mandats émis	Restes à réaliser au 31/12	Crédits annulés	Cumul des réalisations (4)
DEPENSES		0,00	A 0,00	0,00	0,00	B 188 696,34
20	Immobilisations incorporelles	0,00	0,00	0,00	0,00	0,00
204	Subventions d'équipement versées	0,00	0,00	0,00	0,00	0,00
21	Immobilisations corporelles	0,00	0,00	0,00	0,00	188 696,34
2151	Réseaux de voirie	0,00	0,00	0,00	0,00	188 696,34
22	Immobilisations reçues en affectation	0,00	0,00	0,00	0,00	0,00
23	Immobilisations en cours	0,00	0,00	0,00	0,00	0,00

RECETTES (répartition) (Pour information)	Éléments afférents à l'exercice				Pour mémoire	
	Crédits ouverts (BP+DM+RAR N-1)	Titres émis	Restes à réaliser au 31/12	Crédits annulés	Cumul des réalisations (4)	
TOTAL RECETTES AFFECTEES	0,00	C 0,00	0,00	0,00	D 0,00	
13	Subventions d'investissement	0,00	0,00	0,00	0,00	0,00
16	Emprunts et dettes assimilées	0,00	0,00	0,00	0,00	0,00
20	Immobilisations incorporelles	0,00	0,00	0,00	0,00	0,00
204	Subventions d'équipement versées	0,00	0,00	0,00	0,00	0,00
21	Immobilisations corporelles	0,00	0,00	0,00	0,00	0,00
22	Immobilisations reçues en affectation	0,00	0,00	0,00	0,00	0,00
23	Immobilisations en cours	0,00	0,00	0,00	0,00	0,00

Solde du financement (5)	Pour l'exercice		En cumulé	
Recettes – Dépenses	C - A	0,00	D - B	-188 696,34

(1) Ouvrir un cadre par opération.

(2) Indiquer si l'opération est présentée pour vote ou pour information.

(3) Détailler les articles conformément au plan de comptes appliqué par la commune ou l'établissement.

(4) Réalisations antérieures + réalisation de l'exercice.

(5) Indiquer le signe algébrique.

III – VOTE DU BUDGET

DETAIL DES CHAPITRES D'OPERATION D'EQUIPEMEN

OPERATION D'EQUIPEMENT N°: 006 (1)
LIBELLE : TOITURE GYMN. TROIS FONTAINES

Pour vote (2)

Art. (3)	Libellé (3)	Éléments afférents à l'exercice				Pour mémoire
		Crédits ouverts (BP+DM+RAR N-1)	Mandats émis	Restes à réaliser au 31/12	Crédits annulés	Cumul des réalisations (4)
DEPENSES		0,00	A 0,00	0,00	0,00	B 273 231,73
20	Immobilisations incorporelles	0,00	0,00	0,00	0,00	0,00
204	Subventions d'équipement versées	0,00	0,00	0,00	0,00	0,00
21	Immobilisations corporelles	0,00	0,00	0,00	0,00	0,00
22	Immobilisations reçues en affectation	0,00	0,00	0,00	0,00	0,00
23	Immobilisations en cours	0,00	0,00	0,00	0,00	273 231,73
2313	Constructions	0,00	0,00	0,00	0,00	273 231,73

RECETTES (répartition) (Pour information)	Éléments afférents à l'exercice				Pour mémoire	
	Crédits ouverts (BP+DM+RAR N-1)	Titres émis	Restes à réaliser au 31/12	Crédits annulés	Cumul des réalisations (4)	
TOTAL RECETTES AFFECTEES	0,00	C 0,00	0,00	0,00	D 37 962,09	
13	Subventions d'investissement	0,00	0,00	0,00	0,00	37 962,09
1341	D.E.T.R. non transférable	0,00	0,00	0,00	0,00	37 962,09
16	Emprunts et dettes assimilées	0,00	0,00	0,00	0,00	0,00
20	Immobilisations incorporelles	0,00	0,00	0,00	0,00	0,00
204	Subventions d'équipement versées	0,00	0,00	0,00	0,00	0,00
21	Immobilisations corporelles	0,00	0,00	0,00	0,00	0,00
22	Immobilisations reçues en affectation	0,00	0,00	0,00	0,00	0,00
23	Immobilisations en cours	0,00	0,00	0,00	0,00	0,00

Solde du financement (5)	Pour l'exercice		En cumulé	
Recettes – Dépenses	C - A	0,00	D - B	-235 269,64

(1) Ouvrir un cadre par opération.

(2) Indiquer si l'opération est présentée pour vote ou pour information.

(3) Détailler les articles conformément au plan de comptes appliqué par la commune ou l'établissement.

(4) Réalisations antérieures + réalisation de l'exercice.

(5) Indiquer le signe algébrique.

III – VOTE DU BUDGET

DETAIL DES CHAPITRES D'OPERATION D'EQUIPEMEN

OPERATION D'EQUIPEMENT N°: 007 (1)
LIBELLE : PROJET QUARTIER SUD

Pour vote (2)

Art. (3)	Libellé (3)	Éléments afférents à l'exercice				Pour mémoire
		Crédits ouverts (BP+DM+RAR N-1)	Mandats émis	Restes à réaliser au 31/12	Crédits annulés	Cumul des réalisations (4)
DEPENSES		0,00	A 0,00	0,00	0,00	B 2 593 996,74
20	Immobilisations incorporelles	0,00	0,00	0,00	0,00	19 378,75
2031	Frais d'études	0,00	0,00	0,00	0,00	14 838,50
2033	Frais d'insertion	0,00	0,00	0,00	0,00	4 540,25
204	Subventions d'équipement versées	0,00	0,00	0,00	0,00	0,00
21	Immobilisations corporelles	0,00	0,00	0,00	0,00	302 833,74
2135	Installations générales, agencements	0,00	0,00	0,00	0,00	39 422,60
2138	Autres constructions	0,00	0,00	0,00	0,00	186 324,33
2152	Installations de voirie	0,00	0,00	0,00	0,00	6 578,00
2183	Matériel de bureau et informatique	0,00	0,00	0,00	0,00	17 164,99
2184	Mobilier	0,00	0,00	0,00	0,00	49 122,33
2188	Autres immobilisations corporelles	0,00	0,00	0,00	0,00	4 221,49
22	Immobilisations reçues en affectation	0,00	0,00	0,00	0,00	0,00
23	Immobilisations en cours	0,00	0,00	0,00	0,00	2 271 784,25
2312	Agencements et aménagements de terrains	0,00	0,00	0,00	0,00	194 763,75
2313	Constructions	0,00	0,00	0,00	0,00	1 866 884,97
2318	Autres immo. corporelles en cours	0,00	0,00	0,00	0,00	210 135,53

RECETTES (répartition) (Pour information)	Éléments afférents à l'exercice				Pour mémoire
	Crédits ouverts (BP+DM+RAR N-1)	Titres émis	Restes à réaliser au 31/12	Crédits annulés	Cumul des réalisations (4)
TOTAL RECETTES AFFECTEES	0,00	C 0,00	0,00	0,00	D 471 722,47
13	Subventions d'investissement	0,00	0,00	0,00	471 722,47
1321	Subv. non transf. Etat, établ. nationaux	0,00	0,00	0,00	69 108,45
1322	Subv. non transf. Régions	0,00	0,00	0,00	237 427,19
1323	Subv. non transf. Départements	0,00	0,00	0,00	42 179,00
1325	Group. coll et coll. statut particulier	0,00	0,00	0,00	31 846,60
1328	Autres subventions d'équip. non transf.	0,00	0,00	0,00	91 161,23
16	Emprunts et dettes assimilées	0,00	0,00	0,00	0,00
20	Immobilisations incorporelles	0,00	0,00	0,00	0,00
204	Subventions d'équipement versées	0,00	0,00	0,00	0,00
21	Immobilisations corporelles	0,00	0,00	0,00	0,00
22	Immobilisations reçues en affectation	0,00	0,00	0,00	0,00
23	Immobilisations en cours	0,00	0,00	0,00	0,00

Solde du financement (5)	Pour l'exercice		En cumulé	
Recettes – Dépenses	C - A	0,00	D - B	-2 122 274,27

(1) Ouvrir un cadre par opération.

(2) Indiquer si l'opération est présentée pour vote ou pour information.

(3) Détailler les articles conformément au plan de comptes appliqué par la commune ou l'établissement.

(4) Réalisations antérieures + réalisation de l'exercice.

(5) Indiquer le signe algébrique.

III – VOTE DU BUDGET

DETAIL DES CHAPITRES D'OPERATION D'EQUIPEMEN

OPERATION D'EQUIPEMENT N°: 008 (1)
LIBELLE : CENTRE LOISIRS MATERNEL

Pour vote (2)

Art. (3)	Libellé (3)	Éléments afférents à l'exercice				Pour mémoire
		Crédits ouverts (BP+DM+RAR N-1)	Mandats émis	Restes à réaliser au 31/12	Crédits annulés	Cumul des réalisations (4)
DEPENSES		0,00	A 0,00	0,00	0,00	B 1 815 119,75
20	Immobilisations incorporelles	0,00	0,00	0,00	0,00	0,00
204	Subventions d'équipement versées	0,00	0,00	0,00	0,00	0,00
21	Immobilisations corporelles	0,00	0,00	0,00	0,00	65 437,15
2135	Installations générales, agencements	0,00	0,00	0,00	0,00	6 732,32
2158	Autres inst.,matériel,outil. techniques	0,00	0,00	0,00	0,00	1 160,48
2184	Mobilier	0,00	0,00	0,00	0,00	6 627,99
2188	Autres immobilisations corporelles	0,00	0,00	0,00	0,00	50 916,36
22	Immobilisations reçues en affectation	0,00	0,00	0,00	0,00	0,00
23	Immobilisations en cours	0,00	0,00	0,00	0,00	1 749 682,60
2313	Constructions	0,00	0,00	0,00	0,00	1 749 682,60

RECETTES (répartition) (Pour information)	Éléments afférents à l'exercice				Pour mémoire	
	Crédits ouverts (BP+DM+RAR N-1)	Titres émis	Restes à réaliser au 31/12	Crédits annulés	Cumul des réalisations (4)	
TOTAL RECETTES AFFECTEES	0,00	C 0,00	0,00	0,00	D 142 636,79	
13	Subventions d'investissement	0,00	0,00	0,00	0,00	142 636,79
1328	Autres subventions d'équip. non transf.	0,00	0,00	0,00	0,00	142 636,79
16	Emprunts et dettes assimilées	0,00	0,00	0,00	0,00	0,00
20	Immobilisations incorporelles	0,00	0,00	0,00	0,00	0,00
204	Subventions d'équipement versées	0,00	0,00	0,00	0,00	0,00
21	Immobilisations corporelles	0,00	0,00	0,00	0,00	0,00
22	Immobilisations reçues en affectation	0,00	0,00	0,00	0,00	0,00
23	Immobilisations en cours	0,00	0,00	0,00	0,00	0,00

Solde du financement (5)	Pour l'exercice		En cumulé	
Recettes – Dépenses	C - A	0,00	D - B	-1 672 482,96

(1) Ouvrir un cadre par opération.

(2) Indiquer si l'opération est présentée pour vote ou pour information.

(3) Détailler les articles conformément au plan de comptes appliqué par la commune ou l'établissement.

(4) Réalisations antérieures + réalisation de l'exercice.

(5) Indiquer le signe algébrique.



III – VOTE DU BUDGET

DETAIL DES CHAPITRES D'OPERATION D'EQUIPEMEN

**OPERATION D'EQUIPEMENT N°: 009 (1)
LIBELLE : RESTAURANT SCOLAIRE PAUL DOUMER**

Pour vote (2)

Art. (3)	Libellé (3)	Eléments afférents à l'exercice				Pour mémoire
		Crédits ouverts (BP+DM+RAR N-1)	Mandats émis	Restes à réaliser au 31/12	Crédits annulés	Cumul des réalisations (4)
DEPENSES		0,00	A 0,00	0,00	0,00	B 1 406 685,16
20	Immobilisations incorporelles	0,00	0,00	0,00	0,00	713,64
2031	Frais d'études	0,00	0,00	0,00	0,00	713,64
204	Subventions d'équipement versées	0,00	0,00	0,00	0,00	0,00
21	Immobilisations corporelles	0,00	0,00	0,00	0,00	24 182,84
2184	Mobilier	0,00	0,00	0,00	0,00	19 151,88
2188	Autres immobilisations corporelles	0,00	0,00	0,00	0,00	5 030,96
22	Immobilisations reçues en affectation	0,00	0,00	0,00	0,00	0,00
23	Immobilisations en cours	0,00	0,00	0,00	0,00	1 381 788,68
2313	Constructions	0,00	0,00	0,00	0,00	1 381 788,68

RECVTES (répartition) (Pour information)	Eléments afférents à l'exercice				Pour mémoire
	Crédits ouverts (BP+DM+RAR N-1)	Titres émis	Restes à réaliser au 31/12	Crédits annulés	Cumul des réalisations (4)
TOTAL RECETTES AFFECTEES	0,00	C 0,00	0,00	0,00	D 0,00
13	Subventions d'investissement	0,00	0,00	0,00	0,00
16	Emprunts et dettes assimilées	0,00	0,00	0,00	0,00
20	Immobilisations incorporelles	0,00	0,00	0,00	0,00
204	Subventions d'équipement versées	0,00	0,00	0,00	0,00
21	Immobilisations corporelles	0,00	0,00	0,00	0,00
22	Immobilisations reçues en affectation	0,00	0,00	0,00	0,00
23	Immobilisations en cours	0,00	0,00	0,00	0,00

Solde du financement (5)	Pour l'exercice		En cumulé	
Recettes – Dépenses	C - A	0,00	D - B	-1 406 685,16

- (1) Ouvrir un cadre par opération.
- (2) Indiquer si l'opération est présentée pour vote ou pour information.
- (3) Détailler les articles conformément au plan de comptes appliqué par la commune ou l'établissement.
- (4) Réalisations antérieures + réalisation de l'exercice.
- (5) Indiquer le signe algébrique.

III – VOTE DU BUDGET

DETAIL DES CHAPITRES D'OPERATION D'EQUIPEMEN

OPERATION D'EQUIPEMENT N°: 010 (1)
LIBELLE : GYMNASSE MAURICE MILLET

Pour vote (2)

Art. (3)	Libellé (3)	Éléments afférents à l'exercice				Pour mémoire
		Crédits ouverts (BP+DM+RAR N-1)	Mandats émis	Restes à réaliser au 31/12	Crédits annulés	Cumul des réalisations (4)
DEPENSES		0,00	A 0,00	0,00	0,00	B 202 589,46
20	Immobilisations incorporelles	0,00	0,00	0,00	0,00	2 301,61
2031	Frais d'études	0,00	0,00	0,00	0,00	1 500,01
2033	Frais d'insertion	0,00	0,00	0,00	0,00	801,60
204	Subventions d'équipement versées	0,00	0,00	0,00	0,00	0,00
21	Immobilisations corporelles	0,00	0,00	0,00	0,00	0,00
22	Immobilisations reçues en affectation	0,00	0,00	0,00	0,00	0,00
23	Immobilisations en cours	0,00	0,00	0,00	0,00	200 287,85
2312	Agencements et aménagements de terrains	0,00	0,00	0,00	0,00	183 333,12
2313	Constructions	0,00	0,00	0,00	0,00	16 954,73

RECETTES (répartition) (Pour information)	Éléments afférents à l'exercice				Pour mémoire	
	Crédits ouverts (BP+DM+RAR N-1)	Titres émis	Restes à réaliser au 31/12	Crédits annulés	Cumul des réalisations (4)	
TOTAL RECETTES AFFECTEES	0,00	C 0,00	0,00	0,00	D 45 735,00	
13	Subventions d'investissement	0,00	0,00	0,00	0,00	45 735,00
1323	Subv. non transf. Départements	0,00	0,00	0,00	0,00	45 735,00
16	Emprunts et dettes assimilées	0,00	0,00	0,00	0,00	0,00
20	Immobilisations incorporelles	0,00	0,00	0,00	0,00	0,00
204	Subventions d'équipement versées	0,00	0,00	0,00	0,00	0,00
21	Immobilisations corporelles	0,00	0,00	0,00	0,00	0,00
22	Immobilisations reçues en affectation	0,00	0,00	0,00	0,00	0,00
23	Immobilisations en cours	0,00	0,00	0,00	0,00	0,00

Solde du financement (5)	Pour l'exercice		En cumulé	
Recettes – Dépenses	C - A	0,00	D - B	-156 854,46

(1) Ouvrir un cadre par opération.

(2) Indiquer si l'opération est présentée pour vote ou pour information.

(3) Détailler les articles conformément au plan de comptes appliqué par la commune ou l'établissement.

(4) Réalisations antérieures + réalisation de l'exercice.

(5) Indiquer le signe algébrique.

III – VOTE DU BUDGET**DETAIL DES CHAPITRES D'OPERATION D'EQUIPEMEN****OPERATION D'EQUIPEMENT N°: 012 (1)
LIBELLE : MAISON DE LA MEMOIRE****Pour vote (2)**

Art. (3)	Libellé (3)	Éléments afférents à l'exercice				Pour mémoire
		Crédits ouverts (BP+DM+RAR N-1)	Mandats émis	Restes à réaliser au 31/12	Crédits annulés	Cumul des réalisations (4)
DEPENSES		0,00	A 0,00	0,00	0,00	B 414 536,25
20	Immobilisations incorporelles	0,00	0,00	0,00	0,00	0,00
204	Subventions d'équipement versées	0,00	0,00	0,00	0,00	0,00
21	Immobilisations corporelles	0,00	0,00	0,00	0,00	350 229,40
2132	Immeubles de rapport	0,00	0,00	0,00	0,00	350 229,40
22	Immobilisations reçues en affectation	0,00	0,00	0,00	0,00	0,00
23	Immobilisations en cours	0,00	0,00	0,00	0,00	64 306,85
2312	Agencements et aménagements de terrains	0,00	0,00	0,00	0,00	43 541,77
2313	Constructions	0,00	0,00	0,00	0,00	6 363,32
2318	Autres immo. corporelles en cours	0,00	0,00	0,00	0,00	14 401,76

RECETTES (répartition) (Pour information)		Éléments afférents à l'exercice				Pour mémoire
		Crédits ouverts (BP+DM+RAR N-1)	Titres émis	Restes à réaliser au 31/12	Crédits annulés	Cumul des réalisations (4)
TOTAL RECETTES AFFECTEES		0,00	C 0,00	0,00	0,00	D 160 808,64
13	Subventions d'investissement	0,00	0,00	0,00	0,00	160 808,64
1322	Subv. non transf. Régions	0,00	0,00	0,00	0,00	104 855,64
1341	D.E.T.R. non transférable	0,00	0,00	0,00	0,00	55 953,00
16	Emprunts et dettes assimilées	0,00	0,00	0,00	0,00	0,00
20	Immobilisations incorporelles	0,00	0,00	0,00	0,00	0,00
204	Subventions d'équipement versées	0,00	0,00	0,00	0,00	0,00
21	Immobilisations corporelles	0,00	0,00	0,00	0,00	0,00
22	Immobilisations reçues en affectation	0,00	0,00	0,00	0,00	0,00
23	Immobilisations en cours	0,00	0,00	0,00	0,00	0,00

Solde du financement (5)	Pour l'exercice		En cumulé	
Recettes – Dépenses	C - A	0,00	D - B	-253 727,61

(1) Ouvrir un cadre par opération.

(2) Indiquer si l'opération est présentée pour vote ou pour information.

(3) Détailler les articles conformément au plan de comptes appliqué par la commune ou l'établissement.

(4) Réalisations antérieures + réalisation de l'exercice.

(5) Indiquer le signe algébrique.

III – VOTE DU BUDGET**DETAIL DES CHAPITRES D'OPERATION D'EQUIPEMEN****OPERATION D'EQUIPEMENT N°: 013 (1)
LIBELLE : PARC DES DOMINICAINES****Pour vote (2)**

Art. (3)	Libellé (3)	Éléments afférents à l'exercice				Pour mémoire
		Crédits ouverts (BP+DM+RAR N-1)	Mandats émis	Restes à réaliser au 31/12	Crédits annulés	Cumul des réalisations (4)
DEPENSES		0,00	A 0,00	0,00	0,00	B 105 687,90
20	Immobilisations incorporelles	0,00	0,00	0,00	0,00	0,00
204	Subventions d'équipement versées	0,00	0,00	0,00	0,00	0,00
21	Immobilisations corporelles	0,00	0,00	0,00	0,00	0,00
22	Immobilisations reçues en affectation	0,00	0,00	0,00	0,00	0,00
23	Immobilisations en cours	0,00	0,00	0,00	0,00	105 687,90
2312	Agencements et aménagements de terrains	0,00	0,00	0,00	0,00	105 687,90

RECETTES (répartition) (Pour information)	Éléments afférents à l'exercice				Pour mémoire	
	Crédits ouverts (BP+DM+RAR N-1)	Titres émis	Restes à réaliser au 31/12	Crédits annulés	Cumul des réalisations (4)	
TOTAL RECETTES AFFECTEES	0,00	C 0,00	0,00	0,00	D 60 979,60	
13	Subventions d'investissement	0,00	0,00	0,00	0,00	60 979,60
1322	Subv. non transf. Régions	0,00	0,00	0,00	0,00	60 979,60
16	Emprunts et dettes assimilées	0,00	0,00	0,00	0,00	0,00
20	Immobilisations incorporelles	0,00	0,00	0,00	0,00	0,00
204	Subventions d'équipement versées	0,00	0,00	0,00	0,00	0,00
21	Immobilisations corporelles	0,00	0,00	0,00	0,00	0,00
22	Immobilisations reçues en affectation	0,00	0,00	0,00	0,00	0,00
23	Immobilisations en cours	0,00	0,00	0,00	0,00	0,00

Solde du financement (5)	Pour l'exercice		En cumulé	
Recettes – Dépenses	C - A	0,00	D - B	-44 708,30

(1) Ouvrir un cadre par opération.

(2) Indiquer si l'opération est présentée pour vote ou pour information.

(3) Détailler les articles conformément au plan de comptes appliqué par la commune ou l'établissement.

(4) Réalisations antérieures + réalisation de l'exercice.

(5) Indiquer le signe algébrique.

III – VOTE DU BUDGET**DETAIL DES CHAPITRES D'OPERATION D'EQUIPEMEN****OPERATION D'EQUIPEMENT N°: 014 (1)
LIBELLE : AMENAGEMENT DU CENTRE VILLE****Pour vote (2)**

Art. (3)	Libellé (3)	Éléments afférents à l'exercice				Pour mémoire
		Crédits ouverts (BP+DM+RAR N-1)	Mandats émis	Restes à réaliser au 31/12	Crédits annulés	Cumul des réalisations (4)
DEPENSES		0,00	A 0,00	0,00	0,00	B 1 603 684,08
20	Immobilisations incorporelles	0,00	0,00	0,00	0,00	29 585,26
2031	Frais d'études	0,00	0,00	0,00	0,00	26 236,36
2033	Frais d'insertion	0,00	0,00	0,00	0,00	3 348,90
204	Subventions d'équipement versées	0,00	0,00	0,00	0,00	0,00
21	Immobilisations corporelles	0,00	0,00	0,00	0,00	444 237,37
2111	Terrains nus	0,00	0,00	0,00	0,00	354 907,69
2112	Terrains de voirie	0,00	0,00	0,00	0,00	41 101,15
2128	Autres agencements et aménagements	0,00	0,00	0,00	0,00	32 730,97
2152	Installations de voirie	0,00	0,00	0,00	0,00	784,58
21534	Réseaux d'électrification	0,00	0,00	0,00	0,00	1 084,56
2188	Autres immobilisations corporelles	0,00	0,00	0,00	0,00	13 628,42
22	Immobilisations reçues en affectation	0,00	0,00	0,00	0,00	0,00
23	Immobilisations en cours	0,00	0,00	0,00	0,00	1 129 861,45
2312	Agencements et aménagements de terrains	0,00	0,00	0,00	0,00	259 683,35
2313	Constructions	0,00	0,00	0,00	0,00	98 609,04
2315	Installat°, matériel et outillage techni	0,00	0,00	0,00	0,00	767 969,70
238	Avances versées commandes immo. incorp.	0,00	0,00	0,00	0,00	3 599,36

RECETTES (répartition) (Pour information)		Éléments afférents à l'exercice				Pour mémoire
		Crédits ouverts (BP+DM+RAR N-1)	Titres émis	Restes à réaliser au 31/12	Crédits annulés	Cumul des réalisations (4)
TOTAL RECETTES AFFECTEES		0,00	C 0,00	0,00	0,00	D 402 000,00
13	Subventions d'investissement	0,00	0,00	0,00	0,00	402 000,00
1322	Subv. non transf. Régions	0,00	0,00	0,00	0,00	402 000,00
16	Emprunts et dettes assimilées	0,00	0,00	0,00	0,00	0,00
20	Immobilisations incorporelles	0,00	0,00	0,00	0,00	0,00
204	Subventions d'équipement versées	0,00	0,00	0,00	0,00	0,00
21	Immobilisations corporelles	0,00	0,00	0,00	0,00	0,00
22	Immobilisations reçues en affectation	0,00	0,00	0,00	0,00	0,00
23	Immobilisations en cours	0,00	0,00	0,00	0,00	0,00

Solde du financement (5)	Pour l'exercice		En cumulé	
Recettes – Dépenses	C - A	0,00	D - B	-1 201 684,08

(1) Ouvrir un cadre par opération.

(2) Indiquer si l'opération est présentée pour vote ou pour information.

(3) Détailler les articles conformément au plan de comptes appliqué par la commune ou l'établissement.

(4) Réalisations antérieures + réalisation de l'exercice.

(5) Indiquer le signe algébrique.

III – VOTE DU BUDGET

DETAIL DES CHAPITRES D'OPERATION D'EQUIPEMEN

OPERATION D'EQUIPEMENT N°: 015 (1)
LIBELLE : CLOS DE LA JEUNETTE

Pour vote (2)

Art. (3)	Libellé (3)	Éléments afférents à l'exercice				Pour mémoire
		Crédits ouverts (BP+DM+RAR N-1)	Mandats émis	Restes à réaliser au 31/12	Crédits annulés	Cumul des réalisations (4)
DEPENSES		0,00	A 0,00	0,00	0,00	B 1 790 860,27
20	Immobilisations incorporelles	0,00	0,00	0,00	0,00	3 011,24
2033	Frais d'insertion	0,00	0,00	0,00	0,00	3 011,24
204	Subventions d'équipement versées	0,00	0,00	0,00	0,00	0,00
21	Immobilisations corporelles	0,00	0,00	0,00	0,00	1 159 893,40
2111	Terrains nus	0,00	0,00	0,00	0,00	316 126,17
2112	Terrains de voirie	0,00	0,00	0,00	0,00	6 713,51
2121	Plantations d'arbres et d'arbustes	0,00	0,00	0,00	0,00	564,63
21318	Autres bâtiments publics	0,00	0,00	0,00	0,00	765 575,77
2135	Installations générales, agencements	0,00	0,00	0,00	0,00	18 011,40
2158	Autres inst.,matériel,outil. techniques	0,00	0,00	0,00	0,00	1 407,15
2184	Mobilier	0,00	0,00	0,00	0,00	19 541,45
2188	Autres immobilisations corporelles	0,00	0,00	0,00	0,00	31 953,32
22	Immobilisations reçues en affectation	0,00	0,00	0,00	0,00	0,00
23	Immobilisations en cours	0,00	0,00	0,00	0,00	627 955,63
2312	Agencements et aménagements de terrains	0,00	0,00	0,00	0,00	276 771,05
2315	Installat°, matériel et outillage techni	0,00	0,00	0,00	0,00	335 270,57
238	Avances versées commandes immo. incorp.	0,00	0,00	0,00	0,00	15 914,01

RECETTES (répartition) (Pour information)	Éléments afférents à l'exercice				Pour mémoire
	Crédits ouverts (BP+DM+RAR N-1)	Titres émis	Restes à réaliser au 31/12	Crédits annulés	Cumul des réalisations (4)
TOTAL RECETTES AFFECTEES	0,00	C 0,00	0,00	0,00	D 15 000,00
13	Subventions d'investissement	0,00	0,00	0,00	15 000,00
1328	Autres subventions d'équip. non transf.	0,00	0,00	0,00	15 000,00
16	Emprunts et dettes assimilées	0,00	0,00	0,00	0,00
20	Immobilisations incorporelles	0,00	0,00	0,00	0,00
204	Subventions d'équipement versées	0,00	0,00	0,00	0,00
21	Immobilisations corporelles	0,00	0,00	0,00	0,00
22	Immobilisations reçues en affectation	0,00	0,00	0,00	0,00
23	Immobilisations en cours	0,00	0,00	0,00	0,00

Solde du financement (5)	Pour l'exercice		En cumulé	
Recettes – Dépenses	C - A	0,00	D - B	-1 775 860,27

(1) Ouvrir un cadre par opération.

(2) Indiquer si l'opération est présentée pour vote ou pour information.

(3) Détailler les articles conformément au plan de comptes appliqué par la commune ou l'établissement.

(4) Réalisations antérieures + réalisation de l'exercice.

(5) Indiquer le signe algébrique.

III – VOTE DU BUDGET**DETAIL DES CHAPITRES D'OPERATION D'EQUIPEMEN****OPERATION D'EQUIPEMENT N°: 027 (1)
LIBELLE : RENOUELEMENT URBAIN QUARTIER SUD****Pour vote (2)**

Art. (3)	Libellé (3)	Éléments afférents à l'exercice				Pour mémoire
		Crédits ouverts (BP+DM+RAR N-1)	Mandats émis	Restes à réaliser au 31/12	Crédits annulés	Cumul des réalisations (4)
DEPENSES		0,00	A 0,00	0,00	0,00	B 3 179 606,11
20	Immobilisations incorporelles	0,00	0,00	0,00	0,00	81 349,85
2031	Frais d'études	0,00	0,00	0,00	0,00	76 695,77
2033	Frais d'insertion	0,00	0,00	0,00	0,00	4 654,08
204	Subventions d'équipement versées	0,00	0,00	0,00	0,00	298 817,66
20417	Subv. versées autres EPL	0,00	0,00	0,00	0,00	298 817,66
21	Immobilisations corporelles	0,00	0,00	0,00	0,00	65 819,14
2111	Terrains nus	0,00	0,00	0,00	0,00	33 083,68
2135	Installations générales, agencements	0,00	0,00	0,00	0,00	693,20
2152	Installations de voirie	0,00	0,00	0,00	0,00	31 889,77
2188	Autres immobilisations corporelles	0,00	0,00	0,00	0,00	152,49
22	Immobilisations reçues en affectation	0,00	0,00	0,00	0,00	0,00
23	Immobilisations en cours	0,00	0,00	0,00	0,00	2 733 619,46
2312	Agencements et aménagements de terrains	0,00	0,00	0,00	0,00	2 264 049,99
2313	Constructions	0,00	0,00	0,00	0,00	65 661,85
2315	Installat°, matériel et outillage techni	0,00	0,00	0,00	0,00	363 201,77
2318	Autres immo. corporelles en cours	0,00	0,00	0,00	0,00	4 364,09
238	Avances versées commandes immo. incorp.	0,00	0,00	0,00	0,00	36 341,76

RECETTES (répartition) (Pour information)		Éléments afférents à l'exercice				Pour mémoire
		Crédits ouverts (BP+DM+RAR N-1)	Titres émis	Restes à réaliser au 31/12	Crédits annulés	Cumul des réalisations (4)
TOTAL RECETTES AFFECTEES		0,00	C 0,00	0,00	0,00	D 2 503 277,54
13	Subventions d'investissement	0,00	0,00	0,00	0,00	2 503 277,54
1321	Subv. non transf. Etat, établ. nationaux	0,00	0,00	0,00	0,00	1 450 096,02
1322	Subv. non transf. Régions	0,00	0,00	0,00	0,00	728 466,69
1323	Subv. non transf. Départements	0,00	0,00	0,00	0,00	259 610,00
1328	Autres subventions d'équip. non transf.	0,00	0,00	0,00	0,00	65 104,83
16	Emprunts et dettes assimilées	0,00	0,00	0,00	0,00	0,00
20	Immobilisations incorporelles	0,00	0,00	0,00	0,00	0,00
204	Subventions d'équipement versées	0,00	0,00	0,00	0,00	0,00
21	Immobilisations corporelles	0,00	0,00	0,00	0,00	0,00
22	Immobilisations reçues en affectation	0,00	0,00	0,00	0,00	0,00
23	Immobilisations en cours	0,00	0,00	0,00	0,00	0,00

Solde du financement (5)	Pour l'exercice		En cumulé	
Recettes – Dépenses	C - A	0,00	D - B	-676 328,57

(1) Ouvrir un cadre par opération.

(2) Indiquer si l'opération est présentée pour vote ou pour information.

(3) Détailler les articles conformément au plan de comptes appliqué par la commune ou l'établissement.

(4) Réalisations antérieures + réalisation de l'exercice.

(5) Indiquer le signe algébrique.

III – VOTE DU BUDGET**DETAIL DES CHAPITRES D'OPERATION D'EQUIPEMEN****OPERATION D'EQUIPEMENT N°: 030 (1)
LIBELLE : POLE SPORTIF MAURICE MILLET****Pour vote (2)**

Art. (3)	Libellé (3)	Éléments afférents à l'exercice				Pour mémoire
		Crédits ouverts (BP+DM+RAR N-1)	Mandats émis	Restes à réaliser au 31/12	Crédits annulés	Cumul des réalisations (4)
DEPENSES		0,00	A 0,00	0,00	0,00	B 4 237 980,36
20	Immobilisations incorporelles	0,00	0,00	0,00	0,00	11 916,33
2033	Frais d'insertion	0,00	0,00	0,00	0,00	11 916,33
204	Subventions d'équipement versées	0,00	0,00	0,00	0,00	0,00
21	Immobilisations corporelles	0,00	0,00	0,00	0,00	90 004,60
2128	Autres agencements et aménagements	0,00	0,00	0,00	0,00	18 421,25
2135	Installations générales, agencements	0,00	0,00	0,00	0,00	33 419,31
2158	Autres inst., matériel, outill. techniques	0,00	0,00	0,00	0,00	27 549,25
2184	Mobilier	0,00	0,00	0,00	0,00	5 371,85
2188	Autres immobilisations corporelles	0,00	0,00	0,00	0,00	5 242,94
22	Immobilisations reçues en affectation	0,00	0,00	0,00	0,00	0,00
23	Immobilisations en cours	0,00	0,00	0,00	0,00	4 136 059,43
2312	Agencements et aménagements de terrains	0,00	0,00	0,00	0,00	493 703,84
2313	Constructions	0,00	0,00	0,00	0,00	3 617 531,08
238	Avances versées commandes immo. incorp.	0,00	0,00	0,00	0,00	24 824,51

RECETTES (répartition) (Pour information)		Éléments afférents à l'exercice				Pour mémoire
		Crédits ouverts (BP+DM+RAR N-1)	Titres émis	Restes à réaliser au 31/12	Crédits annulés	Cumul des réalisations (4)
TOTAL RECETTES AFFECTEES		0,00	C 0,00	0,00	0,00	D 976 862,40
13	Subventions d'investissement	0,00	0,00	0,00	0,00	975 087,00
1322	Subv. non transf. Régions	0,00	0,00	0,00	0,00	261 375,00
1323	Subv. non transf. Départements	0,00	0,00	0,00	0,00	713 712,00
16	Emprunts et dettes assimilées	0,00	0,00	0,00	0,00	0,00
20	Immobilisations incorporelles	0,00	0,00	0,00	0,00	0,00
204	Subventions d'équipement versées	0,00	0,00	0,00	0,00	0,00
21	Immobilisations corporelles	0,00	0,00	0,00	0,00	0,00
22	Immobilisations reçues en affectation	0,00	0,00	0,00	0,00	0,00
23	Immobilisations en cours	0,00	0,00	0,00	0,00	1 775,40
2313	Constructions	0,00	0,00	0,00	0,00	1 775,40

Solde du financement (5)	Pour l'exercice		En cumulé	
Recettes – Dépenses	C - A	0,00	D - B	-3 261 117,96

(1) Ouvrir un cadre par opération.

(2) Indiquer si l'opération est présentée pour vote ou pour information.

(3) Détailler les articles conformément au plan de comptes appliqué par la commune ou l'établissement.

(4) Réalisations antérieures + réalisation de l'exercice.

(5) Indiquer le signe algébrique.



III – VOTE DU BUDGET

DETAIL DES CHAPITRES D'OPERATION D'EQUIPEMEN

**OPERATION D'EQUIPEMENT N°: 031 (1)
LIBELLE : RESTAURATION : MISE AUX NORMES DES SATELLITES**

Pour vote (2)

Art. (3)	Libellé (3)	Éléments afférents à l'exercice				Pour mémoire
		Crédits ouverts (BP+DM+RAR N-1)	Mandats émis	Restes à réaliser au 31/12	Crédits annulés	Cumul des réalisations (4)
DEPENSES		0,00	A 0,00	0,00	0,00	B 595 790,65
20	Immobilisations incorporelles	0,00	0,00	0,00	0,00	97 015,93
2031	Frais d'études	0,00	0,00	0,00	0,00	92 175,60
2033	Frais d'insertion	0,00	0,00	0,00	0,00	4 840,33
204	Subventions d'équipement versées	0,00	0,00	0,00	0,00	0,00
21	Immobilisations corporelles	0,00	0,00	0,00	0,00	295 261,23
2135	Installations générales, agencements	0,00	0,00	0,00	0,00	295 261,23
22	Immobilisations reçues en affectation	0,00	0,00	0,00	0,00	0,00
23	Immobilisations en cours	0,00	0,00	0,00	0,00	203 513,49
2313	Constructions	0,00	0,00	0,00	0,00	203 513,49

RECVTES (répartition) (Pour information)	Éléments afférents à l'exercice				Pour mémoire
	Crédits ouverts (BP+DM+RAR N-1)	Titres émis	Restes à réaliser au 31/12	Crédits annulés	Cumul des réalisations (4)
TOTAL RECETTES AFFECTEES	0,00	C 0,00	0,00	0,00	D 17 878,74
13	Subventions d'investissement	0,00	0,00	0,00	17 878,74
1384	Subv non transf. Communes	0,00	0,00	0,00	17 878,74
16	Emprunts et dettes assimilées	0,00	0,00	0,00	0,00
20	Immobilisations incorporelles	0,00	0,00	0,00	0,00
204	Subventions d'équipement versées	0,00	0,00	0,00	0,00
21	Immobilisations corporelles	0,00	0,00	0,00	0,00
22	Immobilisations reçues en affectation	0,00	0,00	0,00	0,00
23	Immobilisations en cours	0,00	0,00	0,00	0,00

Solde du financement (5)	Pour l'exercice		En cumulé	
Recettes – Dépenses	C - A	0,00	D - B	-577 911,91

- (1) Ouvrir un cadre par opération.
- (2) Indiquer si l'opération est présentée pour vote ou pour information.
- (3) Détailler les articles conformément au plan de comptes appliqué par la commune ou l'établissement.
- (4) Réalisations antérieures + réalisation de l'exercice.
- (5) Indiquer le signe algébrique.



III – VOTE DU BUDGET

DETAIL DES CHAPITRES D'OPERATION D'EQUIPEMEN

**OPERATION D'EQUIPEMENT N°: 033 (1)
LIBELLE : AMENAGEMENT NORD OUEST DE LA COMMUNE**

Pour vote (2)

Art. (3)	Libellé (3)	Éléments afférents à l'exercice				Pour mémoire
		Crédits ouverts (BP+DM+RAR N-1)	Mandats émis	Restes à réaliser au 31/12	Crédits annulés	Cumul des réalisations (4)
DEPENSES		0,00	A 0,00	0,00	0,00	B 107 521,11
20	Immobilisations incorporelles	0,00	0,00	0,00	0,00	13 151,22
2031	Frais d'études	0,00	0,00	0,00	0,00	13 151,22
204	Subventions d'équipement versées	0,00	0,00	0,00	0,00	0,00
21	Immobilisations corporelles	0,00	0,00	0,00	0,00	94 369,89
2111	Terrains nus	0,00	0,00	0,00	0,00	94 369,89
22	Immobilisations reçues en affectation	0,00	0,00	0,00	0,00	0,00
23	Immobilisations en cours	0,00	0,00	0,00	0,00	0,00

RECETTES (répartition) (Pour information)		Éléments afférents à l'exercice				Pour mémoire
		Crédits ouverts (BP+DM+RAR N-1)	Titres émis	Restes à réaliser au 31/12	Crédits annulés	Cumul des réalisations (4)
TOTAL RECETTES AFFECTEES		0,00	C 0,00	0,00	0,00	D 0,00
13	Subventions d'investissement	0,00	0,00	0,00	0,00	0,00
16	Emprunts et dettes assimilées	0,00	0,00	0,00	0,00	0,00
20	Immobilisations incorporelles	0,00	0,00	0,00	0,00	0,00
204	Subventions d'équipement versées	0,00	0,00	0,00	0,00	0,00
21	Immobilisations corporelles	0,00	0,00	0,00	0,00	0,00
22	Immobilisations reçues en affectation	0,00	0,00	0,00	0,00	0,00
23	Immobilisations en cours	0,00	0,00	0,00	0,00	0,00

Solde du financement (5)	Pour l'exercice		En cumulé	
Recettes – Dépenses	C - A	0,00	D - B	-107 521,11

- (1) Ouvrir un cadre par opération.
- (2) Indiquer si l'opération est présentée pour vote ou pour information.
- (3) Détailler les articles conformément au plan de comptes appliqué par la commune ou l'établissement.
- (4) Réalisations antérieures + réalisation de l'exercice.
- (5) Indiquer le signe algébrique.

III – VOTE DU BUDGET

DETAIL DES CHAPITRES D'OPERATION D'EQUIPEMEN

OPERATION D'EQUIPEMENT N°: 034 (1)
LIBELLE : AMENAGEMENT DES BORDS DE LOIRE

Pour vote (2)

Art. (3)	Libellé (3)	Éléments afférents à l'exercice				Pour mémoire
		Crédits ouverts (BP+DM+RAR N-1)	Mandats émis	Restes à réaliser au 31/12	Crédits annulés	Cumul des réalisations (4)
DEPENSES		0,00	A 0,00	0,00	0,00	B 649 577,37
20	Immobilisations incorporelles	0,00	0,00	0,00	0,00	43 435,10
2031	Frais d'études	0,00	0,00	0,00	0,00	43 327,46
2033	Frais d'insertion	0,00	0,00	0,00	0,00	107,64
204	Subventions d'équipement versées	0,00	0,00	0,00	0,00	0,00
21	Immobilisations corporelles	0,00	0,00	0,00	0,00	1 532,06
2128	Autres agencements et aménagements	0,00	0,00	0,00	0,00	506,51
21538	Autres réseaux	0,00	0,00	0,00	0,00	1 025,55
22	Immobilisations reçues en affectation	0,00	0,00	0,00	0,00	0,00
23	Immobilisations en cours	0,00	0,00	0,00	0,00	604 610,21
2312	Agencements et aménagements de terrains	0,00	0,00	0,00	0,00	113 570,45
2315	Installat°, matériel et outillage techni	0,00	0,00	0,00	0,00	491 039,76

RECETTES (répartition) (Pour information)	Éléments afférents à l'exercice				Pour mémoire
	Crédits ouverts (BP+DM+RAR N-1)	Titres émis	Restes à réaliser au 31/12	Crédits annulés	Cumul des réalisations (4)
TOTAL RECETTES AFFECTEES	0,00	C 0,00	0,00	0,00	D 200 000,00
13	Subventions d'investissement	0,00	0,00	0,00	0,00
1322	Subv. non transf. Régions	0,00	0,00	0,00	0,00
16	Emprunts et dettes assimilées	0,00	0,00	0,00	0,00
20	Immobilisations incorporelles	0,00	0,00	0,00	0,00
204	Subventions d'équipement versées	0,00	0,00	0,00	0,00
21	Immobilisations corporelles	0,00	0,00	0,00	0,00
22	Immobilisations reçues en affectation	0,00	0,00	0,00	0,00
23	Immobilisations en cours	0,00	0,00	0,00	0,00

Solde du financement (5)	Pour l'exercice	En cumulé
Recettes – Dépenses	C - A 0,00	D - B -449 577,37

(1) Ouvrir un cadre par opération.

(2) Indiquer si l'opération est présentée pour vote ou pour information.

(3) Détailler les articles conformément au plan de comptes appliqué par la commune ou l'établissement.

(4) Réalisations antérieures + réalisation de l'exercice.

(5) Indiquer le signe algébrique.

III – VOTE DU BUDGET

DETAIL DES CHAPITRES D'OPERATION D'EQUIPEMEN

OPERATION D'EQUIPEMENT N°: 035 (1)
LIBELLE : EQUIPEMENT CULTUREL DES BORDS DE LOIRE

Pour vote (2)

Art. (3)	Libellé (3)	Éléments afférents à l'exercice				Pour mémoire
		Crédits ouverts (BP+DM+RAR N-1)	Mandats émis	Restes à réaliser au 31/12	Crédits annulés	Cumul des réalisations (4)
DEPENSES		0,00	A 0,00	0,00	0,00	B 44 797,20
20	Immobilisations incorporelles	0,00	0,00	0,00	0,00	44 797,20
2031	Frais d'études	0,00	0,00	0,00	0,00	44 797,20
204	Subventions d'équipement versées	0,00	0,00	0,00	0,00	0,00
21	Immobilisations corporelles	0,00	0,00	0,00	0,00	0,00
22	Immobilisations reçues en affectation	0,00	0,00	0,00	0,00	0,00
23	Immobilisations en cours	0,00	0,00	0,00	0,00	0,00

RECETTES (répartition) (Pour information)	Éléments afférents à l'exercice				Pour mémoire	
	Crédits ouverts (BP+DM+RAR N-1)	Titres émis	Restes à réaliser au 31/12	Crédits annulés	Cumul des réalisations (4)	
TOTAL RECETTES AFFECTEES	0,00	C 0,00	0,00	0,00	D 0,00	
13	Subventions d'investissement	0,00	0,00	0,00	0,00	0,00
16	Emprunts et dettes assimilées	0,00	0,00	0,00	0,00	0,00
20	Immobilisations incorporelles	0,00	0,00	0,00	0,00	0,00
204	Subventions d'équipement versées	0,00	0,00	0,00	0,00	0,00
21	Immobilisations corporelles	0,00	0,00	0,00	0,00	0,00
22	Immobilisations reçues en affectation	0,00	0,00	0,00	0,00	0,00
23	Immobilisations en cours	0,00	0,00	0,00	0,00	0,00

Solde du financement (5)	Pour l'exercice		En cumulé	
Recettes – Dépenses	C - A	0,00	D - B	-44 797,20

(1) Ouvrir un cadre par opération.

(2) Indiquer si l'opération est présentée pour vote ou pour information.

(3) Détailler les articles conformément au plan de comptes appliqué par la commune ou l'établissement.

(4) Réalisations antérieures + réalisation de l'exercice.

(5) Indiquer le signe algébrique.

III – VOTE DU BUDGET**DETAIL DES CHAPITRES D'OPERATION D'EQUIPEMEN****OPERATION D'EQUIPEMENT N°: 036 (1)
LIBELLE : ESPACE CULTUREL ET RESTRUT.DE LA SALLE POLYVALENTE****Pour vote (2)**

Art. (3)	Libellé (3)	Éléments afférents à l'exercice				Pour mémoire
		Crédits ouverts (BP+DM+RAR N-1)	Mandats émis	Restes à réaliser au 31/12	Crédits annulés	Cumul des réalisations (4)
DEPENSES		4 638,71	A 4 038,71	0,00	600,00	B 7 434 421,67
20	Immobilisations incorporelles	0,00	0,00	0,00	0,00	798 115,16
2031	Frais d'études	0,00	0,00	0,00	0,00	798 115,16
204	Subventions d'équipement versées	0,00	0,00	0,00	0,00	0,00
21	Immobilisations corporelles	4 038,71	4 038,71	0,00	0,00	361 737,65
2111	Terrains nus	0,00	0,00	0,00	0,00	67 974,13
2135	Installations générales, agencements	2 107,20	2 107,20	0,00	0,00	2 669,23
2183	Matériel de bureau et informatique	0,00	0,00	0,00	0,00	3 306,19
2184	Mobilier	0,00	0,00	0,00	0,00	144 183,72
2188	Autres immobilisations corporelles	1 931,51	1 931,51	0,00	0,00	143 604,38
22	Immobilisations reçues en affectation	0,00	0,00	0,00	0,00	0,00
23	Immobilisations en cours	600,00	0,00	0,00	600,00	6 274 568,86
2312	Agencements et aménagements de terrains	0,00	0,00	0,00	0,00	28 219,94
2313	Constructions	600,00	0,00	0,00	600,00	6 230 828,37
238	Avances versées commandes immo. incorp.	0,00	0,00	0,00	0,00	15 520,55

RECETTES (répartition) (Pour information)		Éléments afférents à l'exercice				Pour mémoire
		Crédits ouverts (BP+DM+RAR N-1)	Titres émis	Restes à réaliser au 31/12	Crédits annulés	Cumul des réalisations (4)
TOTAL RECETTES AFFECTEES		0,00	C 0,00	0,00	0,00	D 1 706 800,00
13	Subventions d'investissement	0,00	0,00	0,00	0,00	1 706 800,00
1321	Subv. non transf. Etat, établ. nationaux	0,00	0,00	0,00	0,00	350 000,00
1322	Subv. non transf. Régions	0,00	0,00	0,00	0,00	581 600,00
1323	Subv. non transf. Départements	0,00	0,00	0,00	0,00	775 200,00
16	Emprunts et dettes assimilées	0,00	0,00	0,00	0,00	0,00
20	Immobilisations incorporelles	0,00	0,00	0,00	0,00	0,00
204	Subventions d'équipement versées	0,00	0,00	0,00	0,00	0,00
21	Immobilisations corporelles	0,00	0,00	0,00	0,00	0,00
22	Immobilisations reçues en affectation	0,00	0,00	0,00	0,00	0,00
23	Immobilisations en cours	0,00	0,00	0,00	0,00	0,00

Solde du financement (5)	Pour l'exercice		En cumulé	
Recettes – Dépenses	C - A	-4 038,71	D - B	-5 727 621,67

(1) Ouvrir un cadre par opération.

(2) Indiquer si l'opération est présentée pour vote ou pour information.

(3) Détailler les articles conformément au plan de comptes appliqué par la commune ou l'établissement.

(4) Réalisations antérieures + réalisation de l'exercice.

(5) Indiquer le signe algébrique.

III – VOTE DU BUDGET**DETAIL DES CHAPITRES D'OPERATION D'EQUIPEMEN****OPERATION D'EQUIPEMENT N°: 037 (1)
LIBELLE : STADE PAUL BERT****Pour vote (2)**

Art. (3)	Libellé (3)	Éléments afférents à l'exercice				Pour mémoire
		Crédits ouverts (BP+DM+RAR N-1)	Mandats émis	Restes à réaliser au 31/12	Crédits annulés	Cumul des réalisations (4)
DEPENSES		0,00	A 0,00	0,00	0,00	B 2 212 294,32
20	Immobilisations incorporelles	0,00	0,00	0,00	0,00	0,00
204	Subventions d'équipement versées	0,00	0,00	0,00	0,00	0,00
21	Immobilisations corporelles	0,00	0,00	0,00	0,00	3 895,80
2128	Autres agencements et aménagements	0,00	0,00	0,00	0,00	1 276,80
21533	Réseaux câblés	0,00	0,00	0,00	0,00	2 619,00
22	Immobilisations reçues en affectation	0,00	0,00	0,00	0,00	0,00
23	Immobilisations en cours	0,00	0,00	0,00	0,00	2 208 398,52
2313	Constructions	0,00	0,00	0,00	0,00	806 132,75
2315	Installat°, matériel et outillage techni	0,00	0,00	0,00	0,00	1 402 265,77

RECETTES (répartition) (Pour information)		Éléments afférents à l'exercice				Pour mémoire
		Crédits ouverts (BP+DM+RAR N-1)	Titres émis	Restes à réaliser au 31/12	Crédits annulés	Cumul des réalisations (4)
TOTAL RECETTES AFFECTEES		0,00	C 0,00	0,00	0,00	D 937 983,67
13	Subventions d'investissement	0,00	0,00	0,00	0,00	937 983,67
1321	Subv. non transf. Etat, établ. nationaux	0,00	0,00	0,00	0,00	294 297,77
1322	Subv. non transf. Régions	0,00	0,00	0,00	0,00	388 000,00
1323	Subv. non transf. Départements	0,00	0,00	0,00	0,00	131 685,90
1328	Autres subventions d'équip. non transf.	0,00	0,00	0,00	0,00	124 000,00
16	Emprunts et dettes assimilées	0,00	0,00	0,00	0,00	0,00
20	Immobilisations incorporelles	0,00	0,00	0,00	0,00	0,00
204	Subventions d'équipement versées	0,00	0,00	0,00	0,00	0,00
21	Immobilisations corporelles	0,00	0,00	0,00	0,00	0,00
22	Immobilisations reçues en affectation	0,00	0,00	0,00	0,00	0,00
23	Immobilisations en cours	0,00	0,00	0,00	0,00	0,00

Solde du financement (5)	Pour l'exercice		En cumulé	
Recettes – Dépenses	C - A	0,00	D - B	-1 274 310,65

(1) Ouvrir un cadre par opération.

(2) Indiquer si l'opération est présentée pour vote ou pour information.

(3) Détailler les articles conformément au plan de comptes appliqué par la commune ou l'établissement.

(4) Réalisations antérieures + réalisation de l'exercice.

(5) Indiquer le signe algébrique.



III – VOTE DU BUDGET

DETAIL DES CHAPITRES D'OPERATION D'EQUIPEMEN

**OPERATION D'EQUIPEMENT N°: 038 (1)
LIBELLE : RENOVATION URBAINE DU QUARTIER DES CHAISES**

Pour vote (2)

Art. (3)	Libellé (3)	Eléments afférents à l'exercice				Pour mémoire
		Crédits ouverts (BP+DM+RAR N-1)	Mandats émis	Restes à réaliser au 31/12	Crédits annulés	Cumul des réalisations (4)
DEPENSES		0,00	A 0,00	0,00	0,00	B 12 973,20
20	Immobilisations incorporelles	0,00	0,00	0,00	0,00	12 973,20
2031	Frais d'études	0,00	0,00	0,00	0,00	12 973,20
204	Subventions d'équipement versées	0,00	0,00	0,00	0,00	0,00
21	Immobilisations corporelles	0,00	0,00	0,00	0,00	0,00
22	Immobilisations reçues en affectation	0,00	0,00	0,00	0,00	0,00
23	Immobilisations en cours	0,00	0,00	0,00	0,00	0,00

RECETTES (répartition) (Pour information)	Eléments afférents à l'exercice				Pour mémoire	
	Crédits ouverts (BP+DM+RAR N-1)	Titres émis	Restes à réaliser au 31/12	Crédits annulés	Cumul des réalisations (4)	
TOTAL RECETTES AFFECTEES	0,00	C 0,00	0,00	0,00	D 0,00	
13	Subventions d'investissement	0,00	0,00	0,00	0,00	0,00
16	Emprunts et dettes assimilées	0,00	0,00	0,00	0,00	0,00
20	Immobilisations incorporelles	0,00	0,00	0,00	0,00	0,00
204	Subventions d'équipement versées	0,00	0,00	0,00	0,00	0,00
21	Immobilisations corporelles	0,00	0,00	0,00	0,00	0,00
22	Immobilisations reçues en affectation	0,00	0,00	0,00	0,00	0,00
23	Immobilisations en cours	0,00	0,00	0,00	0,00	0,00

Solde du financement (5)	Pour l'exercice		En cumulé	
Recettes – Dépenses	C - A	0,00	D - B	-12 973,20

(1) Ouvrir un cadre par opération.

(2) Indiquer si l'opération est présentée pour vote ou pour information.

(3) Détailler les articles conformément au plan de comptes appliqué par la commune ou l'établissement.

(4) Réalisations antérieures + réalisation de l'exercice.

(5) Indiquer le signe algébrique.

III – VOTE DU BUDGET

DETAIL DES CHAPITRES D'OPERATION D'EQUIPEMEN

OPERATION D'EQUIPEMENT N°: 039 (1)

LIBELLE : AMENAG CENTRE VILLE TANGENTIELLE A GAMBETTA

Pour vote (2)

Art. (3)	Libellé (3)	Éléments afférents à l'exercice				Pour mémoire
		Crédits ouverts (BP+DM+RAR N-1)	Mandats émis	Restes à réaliser au 31/12	Crédits annulés	Cumul des réalisations (4)
DEPENSES		0,00	A 0,00	0,00	0,00	B 292 840,88
20	Immobilisations incorporelles	0,00	0,00	0,00	0,00	30 444,00
2031	Frais d'études	0,00	0,00	0,00	0,00	30 444,00
204	Subventions d'équipement versées	0,00	0,00	0,00	0,00	0,00
21	Immobilisations corporelles	0,00	0,00	0,00	0,00	25 061,36
2128	Autres agencements et aménagements	0,00	0,00	0,00	0,00	25 061,36
22	Immobilisations reçues en affectation	0,00	0,00	0,00	0,00	0,00
23	Immobilisations en cours	0,00	0,00	0,00	0,00	237 335,52
2312	Agencements et aménagements de terrains	0,00	0,00	0,00	0,00	237 335,52

RE CETTES (répartition) (Pour information)	Éléments afférents à l'exercice				Pour mémoire
	Crédits ouverts (BP+DM+RAR N-1)	Titres émis	Restes à réaliser au 31/12	Crédits annulés	Cumul des réalisations (4)
TOTAL RECETTES AFFECTEES	0,00	C 0,00	0,00	0,00	D 4 608,00
13	Subventions d'investissement	0,00	0,00	0,00	0,00
16	Emprunts et dettes assimilées	0,00	0,00	0,00	0,00
20	Immobilisations incorporelles	0,00	0,00	0,00	0,00
204	Subventions d'équipement versées	0,00	0,00	0,00	0,00
21	Immobilisations corporelles	0,00	0,00	0,00	0,00
22	Immobilisations reçues en affectation	0,00	0,00	0,00	0,00
23	Immobilisations en cours	0,00	0,00	0,00	4 608,00
2312	Agencements et aménagements de terrains	0,00	0,00	0,00	4 608,00

Solde du financement (5)	Pour l'exercice		En cumulé	
Recettes – Dépenses	C - A	0,00	D - B	-288 232,88

(1) Ouvrir un cadre par opération.

(2) Indiquer si l'opération est présentée pour vote ou pour information.

(3) Détailler les articles conformément au plan de comptes appliqué par la commune ou l'établissement.

(4) Réalisations antérieures + réalisation de l'exercice.

(5) Indiquer le signe algébrique.

III – VOTE DU BUDGET**DETAIL DES CHAPITRES D'OPERATION D'EQUIPEMEN****OPERATION D'EQUIPEMENT N°: 045 (1)****LIBELLE : PROGRAMME D ISOLATION THERMIQUE DES BATIMENTS CX****Pour vote (2)**

Art. (3)	Libellé (3)	Éléments afférents à l'exercice				Pour mémoire
		Crédits ouverts (BP+DM+RAR N-1)	Mandats émis	Restes à réaliser au 31/12	Crédits annulés	Cumul des réalisations (4)
DEPENSES		0,00	A 0,00	0,00	0,00	B 14 640,00
20	Immobilisations incorporelles	0,00	0,00	0,00	0,00	14 640,00
2031	Frais d'études	0,00	0,00	0,00	0,00	14 640,00
204	Subventions d'équipement versées	0,00	0,00	0,00	0,00	0,00
21	Immobilisations corporelles	0,00	0,00	0,00	0,00	0,00
22	Immobilisations reçues en affectation	0,00	0,00	0,00	0,00	0,00
23	Immobilisations en cours	0,00	0,00	0,00	0,00	0,00

RECETTES (répartition) (Pour information)	Éléments afférents à l'exercice				Pour mémoire	
	Crédits ouverts (BP+DM+RAR N-1)	Titres émis	Restes à réaliser au 31/12	Crédits annulés	Cumul des réalisations (4)	
TOTAL RECETTES AFFECTEES	0,00	C 0,00	0,00	0,00	D 0,00	
13	Subventions d'investissement	0,00	0,00	0,00	0,00	0,00
16	Emprunts et dettes assimilées	0,00	0,00	0,00	0,00	0,00
20	Immobilisations incorporelles	0,00	0,00	0,00	0,00	0,00
204	Subventions d'équipement versées	0,00	0,00	0,00	0,00	0,00
21	Immobilisations corporelles	0,00	0,00	0,00	0,00	0,00
22	Immobilisations reçues en affectation	0,00	0,00	0,00	0,00	0,00
23	Immobilisations en cours	0,00	0,00	0,00	0,00	0,00

Solde du financement (5)	Pour l'exercice		En cumulé	
Recettes – Dépenses	C - A	0,00	D - B	-14 640,00

(1) Ouvrir un cadre par opération.

(2) Indiquer si l'opération est présentée pour vote ou pour information.

(3) Détailler les articles conformément au plan de comptes appliqué par la commune ou l'établissement.

(4) Réalisations antérieures + réalisation de l'exercice.

(5) Indiquer le signe algébrique.

III – VOTE DU BUDGET

DETAIL DES CHAPITRES D'OPERATION D'EQUIPEMEN

OPERATION D'EQUIPEMENT N°: 047 (1)

LIBELLE : RESTRUCTURATION DU GROUPE SCOLAIRE JEAN MOULIN

Pour vote (2)

Art. (3)	Libellé (3)	Éléments afférents à l'exercice				Pour mémoire
		Crédits ouverts (BP+DM+RAR N-1)	Mandats émis	Restes à réaliser au 31/12	Crédits annulés	Cumul des réalisations (4)
DEPENSES		0,00	A 0,00	0,00	0,00	B 22 410,00
20	Immobilisations incorporelles	0,00	0,00	0,00	0,00	22 410,00
2031	Frais d'études	0,00	0,00	0,00	0,00	22 410,00
204	Subventions d'équipement versées	0,00	0,00	0,00	0,00	0,00
21	Immobilisations corporelles	0,00	0,00	0,00	0,00	0,00
22	Immobilisations reçues en affectation	0,00	0,00	0,00	0,00	0,00
23	Immobilisations en cours	0,00	0,00	0,00	0,00	0,00

RECETTES (répartition) (Pour information)	Éléments afférents à l'exercice				Pour mémoire	
	Crédits ouverts (BP+DM+RAR N-1)	Titres émis	Restes à réaliser au 31/12	Crédits annulés	Cumul des réalisations (4)	
TOTAL RECETTES AFFECTEES	0,00	C 0,00	0,00	0,00	D 0,00	
13	Subventions d'investissement	0,00	0,00	0,00	0,00	0,00
16	Emprunts et dettes assimilées	0,00	0,00	0,00	0,00	0,00
20	Immobilisations incorporelles	0,00	0,00	0,00	0,00	0,00
204	Subventions d'équipement versées	0,00	0,00	0,00	0,00	0,00
21	Immobilisations corporelles	0,00	0,00	0,00	0,00	0,00
22	Immobilisations reçues en affectation	0,00	0,00	0,00	0,00	0,00
23	Immobilisations en cours	0,00	0,00	0,00	0,00	0,00

Solde du financement (5)	Pour l'exercice		En cumulé	
Recettes – Dépenses	C - A	0,00	D - B	-22 410,00

(1) Ouvrir un cadre par opération.

(2) Indiquer si l'opération est présentée pour vote ou pour information.

(3) Détailler les articles conformément au plan de comptes appliqué par la commune ou l'établissement.

(4) Réalisations antérieures + réalisation de l'exercice.

(5) Indiquer le signe algébrique.

III – VOTE DU BUDGET

DETAIL DES CHAPITRES D'OPERATION D'EQUIPEMEN

OPERATION D'EQUIPEMENT N°: 048 (1)

LIBELLE : SECURISATION DU PLATEAU SCOLAIRE QUARTIER DES 3F

Pour vote (2)

Art. (3)	Libellé (3)	Éléments afférents à l'exercice				Pour mémoire
		Crédits ouverts (BP+DM+RAR N-1)	Mandats émis	Restes à réaliser au 31/12	Crédits annulés	Cumul des réalisations (4)
DEPENSES		0,00	A 0,00	0,00	0,00	B 182 032,28
20	Immobilisations incorporelles	0,00	0,00	0,00	0,00	0,00
204	Subventions d'équipement versées	0,00	0,00	0,00	0,00	0,00
21	Immobilisations corporelles	0,00	0,00	0,00	0,00	70 125,60
2135	Installations générales, agencements	0,00	0,00	0,00	0,00	70 125,60
22	Immobilisations reçues en affectation	0,00	0,00	0,00	0,00	0,00
23	Immobilisations en cours	0,00	0,00	0,00	0,00	111 906,68
2312	Agencements et aménagements de terrains	0,00	0,00	0,00	0,00	111 906,68

RECETTES (répartition) (Pour information)		Éléments afférents à l'exercice				Pour mémoire
		Crédits ouverts (BP+DM+RAR N-1)	Titres émis	Restes à réaliser au 31/12	Crédits annulés	Cumul des réalisations (4)
TOTAL RECETTES AFFECTEES		0,00	C 0,00	0,00	0,00	D 44 300,00
13	Subventions d'investissement	0,00	0,00	0,00	0,00	44 300,00
1322	Subv. non transf. Régions	0,00	0,00	0,00	0,00	44 300,00
16	Emprunts et dettes assimilées	0,00	0,00	0,00	0,00	0,00
20	Immobilisations incorporelles	0,00	0,00	0,00	0,00	0,00
204	Subventions d'équipement versées	0,00	0,00	0,00	0,00	0,00
21	Immobilisations corporelles	0,00	0,00	0,00	0,00	0,00
22	Immobilisations reçues en affectation	0,00	0,00	0,00	0,00	0,00
23	Immobilisations en cours	0,00	0,00	0,00	0,00	0,00

Solde du financement (5)	Pour l'exercice		En cumulé	
Recettes – Dépenses	C - A	0,00	D - B	-137 732,28

(1) Ouvrir un cadre par opération.

(2) Indiquer si l'opération est présentée pour vote ou pour information.

(3) Détailler les articles conformément au plan de comptes appliqué par la commune ou l'établissement.

(4) Réalisations antérieures + réalisation de l'exercice.

(5) Indiquer le signe algébrique.

III – VOTE DU BUDGET

DETAIL DES CHAPITRES D'OPERATION D'EQUIPEMEN

OPERATION D'EQUIPEMENT N°: 461 (1)

LIBELLE : AP CONSTRUCTION D UNE STRUCTURE PETITE ENFANCE

Pour vote (2)

Art. (3)	Libellé (3)	Éléments afférents à l'exercice				Pour mémoire
		Crédits ouverts (BP+DM+RAR N-1)	Mandats émis	Restes à réaliser au 31/12	Crédits annulés	Cumul des réalisations (4)
DEPENSES		500 000,00	A 109 055,70	0,00	390 944,30	B 206 024,10
20	Immobilisations incorporelles	500 000,00	101 514,66	0,00	398 485,34	198 483,06
2031	Frais d'études	500 000,00	100 002,66	0,00	399 997,34	196 971,06
2033	Frais d'insertion	0,00	1 512,00	0,00	-1 512,00	1 512,00
204	Subventions d'équipement versées	0,00	0,00	0,00	0,00	0,00
21	Immobilisations corporelles	0,00	0,00	0,00	0,00	0,00
22	Immobilisations reçues en affectation	0,00	0,00	0,00	0,00	0,00
23	Immobilisations en cours	0,00	7 541,04	0,00	-7 541,04	7 541,04
2313	Constructions	0,00	7 541,04	0,00	-7 541,04	7 541,04

RECETTES (répartition) (Pour information)	Éléments afférents à l'exercice				Pour mémoire
	Crédits ouverts (BP+DM+RAR N-1)	Titres émis	Restes à réaliser au 31/12	Crédits annulés	Cumul des réalisations (4)
TOTAL RECETTES AFFECTEES	0,00	C 0,00	0,00	0,00	D 0,00
13	Subventions d'investissement	0,00	0,00	0,00	0,00
16	Emprunts et dettes assimilées	0,00	0,00	0,00	0,00
20	Immobilisations incorporelles	0,00	0,00	0,00	0,00
204	Subventions d'équipement versées	0,00	0,00	0,00	0,00
21	Immobilisations corporelles	0,00	0,00	0,00	0,00
22	Immobilisations reçues en affectation	0,00	0,00	0,00	0,00
23	Immobilisations en cours	0,00	0,00	0,00	0,00

Solde du financement (5)	Pour l'exercice		En cumulé	
Recettes – Dépenses	C - A	-109 055,70	D - B	-206 024,10

(1) Ouvrir un cadre par opération.

(2) Indiquer si l'opération est présentée pour vote ou pour information.

(3) Détailler les articles conformément au plan de comptes appliqué par la commune ou l'établissement.

(4) Réalisations antérieures + réalisation de l'exercice.

(5) Indiquer le signe algébrique.

III – VOTE DU BUDGET

DETAIL DES CHAPITRES D'OPERATION D'EQUIPEMEN

OPERATION D'EQUIPEMENT N°: 471 (1)
LIBELLE : AP RESTRUCTURATION DU GROUPE SCOLAIRE JEAN MOULIN

Pour vote (2)

Art. (3)	Libellé (3)	Éléments afférents à l'exercice				Pour mémoire
		Crédits ouverts (BP+DM+RAR N-1)	Mandats émis	Restes à réaliser au 31/12	Crédits annulés	Cumul des réalisations (4)
DEPENSES		2 100 000,00	A 1 791 428,95	0,00	308 571,05	B 1 878 163,49
20	Immobilisations incorporelles	500 000,00	1 061 356,54	0,00	-561 356,54	1 148 091,08
2031	Frais d'études	500 000,00	1 061 032,54	0,00	-561 032,54	1 147 767,08
2033	Frais d'insertion	0,00	324,00	0,00	-324,00	324,00
204	Subventions d'équipement versées	0,00	0,00	0,00	0,00	0,00
21	Immobilisations corporelles	0,00	336,00	0,00	-336,00	336,00
2128	Autres agencements et aménagements	0,00	336,00	0,00	-336,00	336,00
22	Immobilisations reçues en affectation	0,00	0,00	0,00	0,00	0,00
23	Immobilisations en cours	1 600 000,00	729 736,41	0,00	870 263,59	729 736,41
2313	Constructions	1 600 000,00	729 736,41	0,00	870 263,59	729 736,41

RECVETTES (répartition) (Pour information)	Éléments afférents à l'exercice				Pour mémoire
	Crédits ouverts (BP+DM+RAR N-1)	Titres émis	Restes à réaliser au 31/12	Crédits annulés	Cumul des réalisations (4)
TOTAL RECETTES AFFECTEES	0,00	C 0,00	0,00	0,00	D 0,00
13	Subventions d'investissement	0,00	0,00	0,00	0,00
16	Emprunts et dettes assimilées	0,00	0,00	0,00	0,00
20	Immobilisations incorporelles	0,00	0,00	0,00	0,00
204	Subventions d'équipement versées	0,00	0,00	0,00	0,00
21	Immobilisations corporelles	0,00	0,00	0,00	0,00
22	Immobilisations reçues en affectation	0,00	0,00	0,00	0,00
23	Immobilisations en cours	0,00	0,00	0,00	0,00

Solde du financement (5)	Pour l'exercice		En cumulé	
Recettes – Dépenses	C - A	-1 791 428,95	D - B	-1 878 163,49

(1) Ouvrir un cadre par opération.

(2) Indiquer si l'opération est présentée pour vote ou pour information.

(3) Détailler les articles conformément au plan de comptes appliqué par la commune ou l'établissement.

(4) Réalisations antérieures + réalisation de l'exercice.

(5) Indiquer le signe algébrique.



IV – ANNEXES

PRESENTATION CROISEE PAR FONCTION – VUE D'ENSEMBLE (1)

Libellé	01 Opérations non ventilables	0 Services généraux administrat* publiques	1 Sécurité et salubrité publiques	2 Enseignement - Formation	3 Culture	4 Sport et jeunesse	5 Interventions sociales et santé	6 Famille	7 Logement	8 Aménagt et services urbains, environnem	9 Action économique	TOTAL
---------	--	--	--	----------------------------------	--------------	---------------------------	--	--------------	---------------	--	---------------------------	-------

INVESTISSEMENT

REALISATIONS (de l'exercice + restes à réaliser N-1)

Dépenses réelles	1 448 759	431 147	141 049	2 327 236	427 433	349 978	0	113 442	0	871 318	0	6 110 360
- Equipements municipaux (2)		384 402	141 049	2 327 236	427 433	349 978	0	113 442	0	723 478	0	4 467 017
- Equip. non municipaux (c/204) (3)		0	0	0	0	0	0	0	0	147 840	0	738 003
- Opérations financières	1 448 759											1 448 759
Dépenses d'ordre	761 622											761 622
Solde d'exécution reporté de N-1	344 918											344 918
Total dépenses	2 555 299	431 147	141 049	2 327 236	427 433	349 978	0	113 442	0	871 318	0	7 216 900
Total recettes	4 945 786	196 745	55 000	12 763	0	18 400	0	1 965	0	50 869	0	5 281 527
Solde d'investissement	2 390 487	-234 402	-86 049	-2 314 474	-427 433	-331 578	0	-111 477	0	-820 449	0	-1 935 373
RESTES A REALISER au 31/12/N												
Total RAR dépenses	714 109	115 792	4 121	107 392	95 399	354 178	0	1 193	0	562 094	0	1 954 279
Total RAR recettes	0	485 714	0	531 019	0	246 052	0	873 500	0	308 793	0	2 445 079
SOLDE RAR investissement	-714 109	369 922	-4 121	423 627	-95 399	-108 126	0	872 307	0	-253 301	0	490 800

FONCTIONNEMENT

REALISATIONS (de l'exercice + restes à réaliser N-1)

Total dépenses	1 337 047	5 860 053	602 511	4 019 663	2 288 456	5 779 611	1 583 546	212 822	5 163	1 298 109	253 478	23 240 459
Total recettes	24 155 776	320 326	49 387	671 652	179 602	1 628 681	192 604	178 235	0	595 927	18 106	27 990 295
Solde de fonctionnement	22 818 730	-5 539 727	-553 125	-3 348 011	-2 108 854	-4 150 930	-1 390 943	-34 587	-5 163	-702 183	-235 371	4 749 836
RESTES A REALISER au 31/12/N												
Total RAR dépenses	0	0	0	0	0	0	0	0	0	0	0	0
Total RAR recettes	0	0	0	0	0	0	0	0	0	0	0	0
SOLDE RAR fonctionnement	0	0	0	0	0	0	0	0	0	0	0	0

(1) La production de cet état est obligatoire pour les communes de 3 500 habitants et plus, les groupements comprenant au moins une telle commune, leurs établissements et services administratifs hormis les caisses des écoles et les services à activité unique érigés en établissement public ou budget annexe (L. 2312-3, R. 2311-1 et R. 2311-10. Dans les communes de 3 500 habitants et plus, le croisement par fonction est fait à un chiffre (correspondant à la fonction). Dans les communes de 10 000 habitants et plus, le croisement par fonction est fait au niveau le plus détaillé de la nomenclature fonctionnelle (sous-fonction ou rubrique). Les groupements et leurs établissements publics suivent les règles de production et de présentation applicable à la commune membre comptant le plus grand nombre d'habitants (articles L. 5211-36 a1 et R. 5211-14 + L. 5711-1 et R. 5711-2 du CGCT).

(2) Ou biens de la structure intercommunale.

(3) Ou biens ne relevant pas de la structure intercommunale.

IV – ANNEXES

PRESENTATION CROISEE PAR FONCTION – VUE D'ENSEMBLE

A1

Art. (1)	Libellé	01 Opérations non ventilables	0 Services généraux administrat° publiques	1 Sécurité et salubrité publiques	2 Enseignement - Formation	3 Culture	4 Sport et jeunesse	5 Interventions sociales et santé	6 Famille	7 Logement	8 Aménagt et services urbains, environnement	9 Action économique	TOTAL
----------	---------	--	--	--	----------------------------------	--------------	---------------------------	--	--------------	---------------	---	---------------------------	-------

INVESTISSEMENT

DEPENSES													
Total dépenses d'investissement		3 269 408	546 939	145 170	2 434 629	522 832	704 156	0	114 635	0	1 433 412	0	9 171 179
Dépenses réelles		2 162 868	546 939	145 170	2 434 629	522 832	704 156	0	114 635	0	1 433 412	0	8 064 639
010	Stocks	0	0	0	0	0	0	0	0	0	0	0	0
10	Dotations, fonds divers et réserves	0	0	0	0	0	0	0	0	0	0	0	0
13	Subventions d'investissement	0	0	0	0	0	0	0	0	0	0	0	0
16	Emprunts et dettes assimilées	858 596	0	0	0	0	0	0	0	0	0	0	858 596
1641	Emprunts en euros	558 779	0	0	0	0	0	0	0	0	0	0	558 779
16441	Opérat° afférentes à l'emprunt	299 817	0	0	0	0	0	0	0	0	0	0	299 817
18	Compte de liaison : affectat° (BA,régie)	0	0	0	0	0	0	0	0	0	0	0	0
20	Immobilisations incorporelles	0	109 817	0	0	0	13 338	0	0	0	0	0	123 155
2031	Frais d'études	0	82 524	0	0	0	13 338	0	0	0	0	0	95 862
2033	Frais d'insertion	0	2 052	0	0	0	0	0	0	0	0	0	2 052
2051	Concessions, droits similaires	0	25 241	0	0	0	0	0	0	0	0	0	25 241
204	Subventions d'équipement versées	1 304 272	0	0	0	0	0	0	0	0	147 840	0	1 452 112
2041512	GFP rat : Bâtiments, installations	714 109	0	0	0	0	0	0	0	0	0	0	714 109
20422	Privé : Bâtiments, installations	0	0	0	0	0	0	0	0	0	147 840	0	147 840
2046	Attrib. de compensation d'investissement	590 163	0	0	0	0	0	0	0	0	0	0	590 163
21	Immobilisations corporelles	0	390 376	145 170	643 200	518 793	690 818	0	5 579	0	1 285 572	0	3 679 507
2112	Terrains de voirie	0	0	0	0	0	0	0	0	0	162 870	0	162 870
2116	Cimetières	0	11 800	0	0	0	0	0	0	0	0	0	11 800
2128	Autres agencements et aménagement	0	0	0	22 850	0	104 228	0	0	0	693 056	0	820 134
2135	Installations générales, agencements	0	268 524	0	570 235	466 524	527 087	0	5 579	0	0	0	1 837 949
2152	Installations de voirie	0	0	109 995	0	0	0	0	0	0	390 408	0	500 403
2158	Autres inst.,matériel,outil. techniques	0	5 621	0	0	8 647	1 613	0	0	0	35 071	0	50 952
2182	Matériel de transport	0	60 236	9 109	0	14 589	0	0	0	0	0	0	83 934
2183	Matériel de bureau et informatique	0	32 343	12 058	0	658	0	0	0	0	0	0	45 059
2184	Mobilier	0	9 088	0	12 822	3 973	9 799	0	0	0	0	0	35 681
2188	Autres immobilisations corporelles	0	2 764	14 008	37 293	24 403	48 091	0	0	0	4 167	0	130 725
22	Immobilisations reçues en affectation	0	0	0	0	0	0	0	0	0	0	0	0

MAIRIE DE ST JEAN DE LA RUELLE - BUDGET VILLE - ST JEAN DE LA RUELLE - CA - 2023

Envoyé en préfecture le 28/06/2024

Reçu en préfecture le 28/06/2024

Publié le 28/06/2024



ID : 045-214502858-20240624-DELIB2024510-BF

Art. (1)	Libellé	01 Opérations non ventilables	0 Services généraux administrat° publiques	1 Sécurité et salubrité publiques	2 Enseignement - Formation	3 Culture	4 Sport et jeunesse	5 Interventions sociales et santé	6 Famille	7 Logement	services urbains, environnement	économique	
23	Immobilisations en cours	0	0	0	0	0	0	0	0	0	0	0	0
26	Participat° et créances rattachées	0	0	0	0	0	0	0	0	0	0	0	0
27	Autres immobilisations financières	0	0	0	0	0	0	0	0	0	0	0	0
Opérations d'équipement		0	0	0	1 791 429	4 039	0	0	109 056	0	0	0	1 904 523
036	ESPACE CULTUREL ET RESTRUT.DE LA SALLE POLYVALENTE	0	0	0	0	4 039	0	0	0	0	0	0	4 039
461	AP CONSTRUCTION D UNE STRUCTURE PETITE ENFANCE	0	0	0	0	0	0	0	109 056	0	0	0	109 056
471	AP RESTRUCTURATION DU GROUPE SCOLAIRE JEAN MOULIN	0	0	0	1 791 429	0	0	0	0	0	0	0	1 791 429
Opérations pour compte de tiers		0	46 745	0	0	0	0	0	0	0	0	0	46 745
45410	DEPENSES	0	46 745	0	0	0	0	0	0	0	0	0	46 745
Dépenses d'ordre		761 622	0	0	0	0	0	0	0	0	0	0	761 622
040	Opérat° ordre transfert entre sections	0	0	0	0	0	0	0	0	0	0	0	0
041	Opérations patrimoniales	761 622	0	0	0	0	0	0	0	0	0	0	761 622
2135	Installations générales, agencements	50 153	0	0	0	0	0	0	0	0	0	0	50 153
2313	Constructions	711 469	0	0	0	0	0	0	0	0	0	0	711 469
001Solde d'exécution reporté de N-1		344 918	0	0	0	0	0	0	0	0	0	0	344 918

RECETTES												
Total recettes d'investissement	4 945 786	682 459	55 000	543 782	0	264 452	0	875 465	0	359 662	0	7 726 605
Recettes réelles	3 194 839	682 459	55 000	543 782	0	264 452	0	875 465	0	359 662	0	5 975 658
010 Stocks	0	0	0	0	0	0	0	0	0	0	0	0
10 Dotations, fonds divers et réserves	1 937 007	0	0	0	0	0	0	0	0	0	0	1 937 007
10222 FCTVA	375 586	0	0	0	0	0	0	0	0	0	0	375 586
10226 Taxe d'aménagement	511 732	0	0	0	0	0	0	0	0	0	0	511 732
1068 Excédents de fonctionnement capitalisés	1 049 689	0	0	0	0	0	0	0	0	0	0	1 049 689
13 Subventions d'investissement	0	635 714	55 000	543 782	0	264 452	0	875 465	0	44 300	0	2 418 713
1311 Subv. transf. Etat et établ. Nationaux	0	0	0	12 763	0	0	0	0	0	0	0	12 763
1321 Subv. non transf. Etat, établ. nationaux	0	150 000	0	531 019	0	246 052	0	0	0	0	0	927 071
1322 Subv. non transf. Régions	0	0	0	0	0	0	0	0	0	44 300	0	44 300
1323 Subv. non transf. Départements	0	485 714	55 000	0	0	18 400	0	0	0	0	0	559 114
1328 Autres subventions d'équip. non transf.	0	0	0	0	0	0	0	875 465	0	0	0	875 465
16 Emprunts et dettes assimilées	1 257 832	0	0	0	0	0	0	0	0	0	0	1 257 832

MAIRIE DE ST JEAN DE LA RUELLE - BUDGET VILLE - ST JEAN DE LA RUELLE - CA - 2023

Envoyé en préfecture le 28/06/2024

Reçu en préfecture le 28/06/2024

Publié le 28/06/2024



ID : 045-214502858-20240624-DELIB2024510-BF

Art. (1)	Libellé	01 Opérations non ventilables	0 Services généraux administrat° publiques	1 Sécurité et salubrité publiques	2 Enseignement - Formation	3 Culture	4 Sport et jeunesse	5 Interventions sociales et santé	6 Famille	7 Logement	services urbains, environnement	9 économique	
1641	Emprunts en euros	1 257 832	0	0	0	0	0	0	0	0	0	0	1 257 832
18	Compte de liaison : affectat° (BA,régie)	0	0	0	0	0	0	0	0	0	0	0	0
20	Immobilisations incorporelles	0	0	0	0	0	0	0	0	0	0	0	0
204	Subventions d'équipement versées	0	0	0	0	0	0	0	0	0	0	0	0
21	Immobilisations corporelles	0	0	0	0	0	0	0	0	0	6 569	0	6 569
2121	Plantations d'arbres et d'arbustes	0	0	0	0	0	0	0	0	0	6 569	0	6 569
22	Immobilisations reçues en affectation	0	0	0	0	0	0	0	0	0	0	0	0
23	Immobilisations en cours	0	0	0	0	0	0	0	0	0	0	0	0
26	Participat° et créances rattachées	0	0	0	0	0	0	0	0	0	0	0	0
27	Autres immobilisations financières	0	0	0	0	0	0	0	0	0	0	0	0
Opérations pour compte de tiers		0	46 745	0	0	0	0	0	0	0	0	0	46 745
45420	RECETTES	0	46 745	0	0	0	0	0	0	0	0	0	46 745
Recettes d'ordre		1 750 947	0	0	0	0	0	0	0	0	0	0	1 750 947
040	Opérat° ordre transfert entre sections	989 325	0	0	0	0	0	0	0	0	0	0	989 325
192	Plus ou moins-values sur cession immo.	8 160	0	0	0	0	0	0	0	0	0	0	8 160
2111	Terrains nus	1 476	0	0	0	0	0	0	0	0	0	0	1 476
2112	Terrains de voirie	3 465	0	0	0	0	0	0	0	0	0	0	3 465
2115	Terrains bâtis	43	0	0	0	0	0	0	0	0	0	0	43
2182	Matériel de transport	9 921	0	0	0	0	0	0	0	0	0	0	9 921
2802	Frais liés à la réalisation des document	52	0	0	0	0	0	0	0	0	0	0	52
28031	Frais d'études	29 931	0	0	0	0	0	0	0	0	0	0	29 931
28041512	GFP rat : Bâtiments, installations	60 804	0	0	0	0	0	0	0	0	0	0	60 804
28046	Attributions compensation investissement	295 080	0	0	0	0	0	0	0	0	0	0	295 080
28051	Concessions et droits similaires	94 288	0	0	0	0	0	0	0	0	0	0	94 288
281578	Autre matériel et outillage de voirie	19 499	0	0	0	0	0	0	0	0	0	0	19 499
28158	Autres installat°, matériel et outillage	37 297	0	0	0	0	0	0	0	0	0	0	37 297
28182	Matériel de transport	45 760	0	0	0	0	0	0	0	0	0	0	45 760
28183	Matériel de bureau et informatique	172 033	0	0	0	0	0	0	0	0	0	0	172 033
28184	Mobilier	107 541	0	0	0	0	0	0	0	0	0	0	107 541
28188	Autres immo. corporelles	103 974	0	0	0	0	0	0	0	0	0	0	103 974
041	Opérations patrimoniales	761 622	0	0	0	0	0	0	0	0	0	0	761 622
2031	Frais d'études	757 194	0	0	0	0	0	0	0	0	0	0	757 194
2033	Frais d'insertion	4 428	0	0	0	0	0	0	0	0	0	0	4 428
001	Solde d'exécution reporté de N-1	0	0	0	0	0	0	0	0	0	0	0	0



Art. (1)	Libellé	01 Opérations non ventilables	0 Services généraux administrat° publiques	1 Sécurité et salubrité publiques	2 Enseignement - Formation	3 Culture	4 Sport et jeunesse	5 Interventions sociales et santé	6 Famille	7 Logement	9 services urbains, environnement	10 économique
----------	---------	--	--	--	----------------------------------	--------------	---------------------------	--	--------------	---------------	---	------------------

FONCTIONNEMENT

DEPENSES												
Total dépenses de fonctionnement	1 337 047	5 860 053	602 511	4 019 663	2 288 456	5 779 611	1 583 546	212 822	5 163	1 298 109	253 478	23 240 459
Dépenses réelles	347 722	5 860 053	602 511	4 019 663	2 288 456	5 779 611	1 583 546	212 822	5 163	1 298 109	253 478	22 251 134
011 Charges à caractère général	5 289	940 652	96 578	1 496 837	586 349	1 478 552	51 846	212 822	5 163	344 188	22 802	5 241 078
6041 Achats d'étude (hors terrains à aménager)	0	500	0	0	0	0	0	0	0	0	0	500
6042 Achats prestat° services (hors terrains)	0	146 155	31 532	793 013	266 032	129 130	0	178 777	288	33 173	-122	1 577 978
60611 Eau et assainissement	0	190 116	0	0	0	685	0	0	0	0	0	190 801
60612 Energie - Electricité	0	-112 492	0	337 371	110 327	723 427	42 585	0	0	37 577	0	1 138 795
60618 Autres fournitures non stockables	0	389	0	0	0	0	0	0	0	0	0	389
60621 Combustibles	0	33 668	0	20 359	0	0	6 808	0	0	3 447	0	64 281
60622 Carburants	0	2 531	4 276	896	289	4 176	0	4 159	0	9 207	0	25 533
60623 Alimentation	0	23 488	0	150	4 160	6 206	0	0	0	0	357	34 360
60628 Autres fournitures non stockées	0	0	0	0	0	840	0	0	0	0	0	840
60631 Fournitures d'entretien	0	73 999	147	0	59	7 102	0	0	0	15 915	0	97 223
60632 Fournitures de petit équipement	0	62 791	5 001	64 310	17 706	64 716	556	1 649	0	36 851	1 045	254 624
60633 Fournitures de voirie	0	0	0	0	0	0	0	0	0	1 909	0	1 909
60636 Vêtements de travail	0	2 979	9 717	4 251	0	2 853	0	0	0	5 928	0	25 729
6064 Fournitures administratives	0	19 266	0	0	0	598	0	0	0	0	0	19 864
6065 Livres, disques, ... (médiathèque)	0	295	0	9 462	46 850	47	0	0	0	0	0	56 655
6067 Fournitures scolaires	0	6 159	0	55 109	0	0	0	0	0	0	0	61 268
6068 Autres matières et fournitures	0	16 807	0	11 021	11 793	38 881	284	924	0	37 243	42	116 995
611 Contrats de prestations de services	0	-1 483	0	4 191	0	0	0	0	0	0	0	2 708
6132 Locations immobilières	0	0	0	19 473	0	0	0	17 032	0	0	0	36 505
6135 Locations mobilières	0	41 083	0	7 499	61 203	1 277	219	0	0	3 528	0	114 809
614 Charges locatives et de copropriété	0	344	0	0	0	192	0	2 180	0	13 479	15 037	31 233
61521 Entretien terrains	0	0	0	0	0	0	0	4 296	0	36 863	0	41 159
615221 Entretien, réparations bâtiments publics	0	86 081	0	24 820	37 319	109 387	0	1 880	0	144	0	259 631
615228 Entretien, réparations autres bâtiments	0	4 224	0	0	0	0	0	0	0	0	0	4 224
615231 Entretien, réparations voiries	0	0	0	0	0	0	0	0	0	2 062	0	2 062
615232 Entretien, réparations réseaux	0	0	0	0	0	0	0	0	0	56 386	0	56 386
61551 Entretien matériel roulant	0	6 066	130	2 792	0	374	0	0	0	18 856	0	28 219
61558 Entretien autres biens mobiliers	0	694	543	2 500	760	3 436	0	0	0	2 907	0	10 840
6156 Maintenance	0	86 529	2 676	6 134	3 563	273 300	0	0	0	0	0	372 203
6161 Multirisques	0	5 645	0	0	0	0	0	0	0	0	0	5 645

MAIRIE DE ST JEAN DE LA RUELLE - BUDGET VILLE - ST JEAN DE LA RUELLE - CA - 2023

Envoyé en préfecture le 28/06/2024

Reçu en préfecture le 28/06/2024

Publié le 28/06/2024



ID : 045-214502858-20240624-DELIB2024510-BF

Art. (1)	Libellé	01 Opérations non ventilables	0 Services généraux administrat° publiques	1 Sécurité et salubrité publiques	2 Enseignement - Formation	3 Culture	4 Sport et jeunesse	5 Interventions sociales et santé	6 Famille	7 Logement	services urbains, environnement	9 économique	
6168	Autres primes d'assurance	0	23 426	560	17 433	6 465	18 158	0	841	0	7 329	467	74 678
617	Etudes et recherches	0	2 196	0	2 934	0	8 760	0	468	1 584	0	0	15 942
6182	Documentation générale et technique	0	6 736	116	0	1 031	639	0	0	0	1 084	0	9 606
6184	Versements à des organismes de formation	0	29 059	2 785	480	2 165	19 698	0	0	0	7 964	0	62 151
6188	Autres frais divers	0	19 518	0	397	8 725	2 454	0	0	0	0	0	31 093
6225	Indemnités aux comptable et régisseurs	0	0	0	0	4	0	0	0	0	0	0	4
6226	Honoraires	0	4 206	0	0	0	0	0	0	0	388	0	4 594
6227	Frais d'actes et de contentieux	0	5 477	0	0	0	0	0	0	0	0	0	5 477
6228	Divers	0	0	0	0	0	0	0	0	0	9 977	0	9 977
6231	Annonces et insertions	0	10 530	0	0	0	0	0	0	0	0	0	10 530
6232	Fêtes et cérémonies	0	4 108	0	0	50	788	0	0	0	0	0	4 946
6236	Catalogues et imprimés	0	45 072	0	0	0	0	0	0	0	0	0	45 072
6237	Publications	0	17 160	0	0	0	0	0	0	0	0	0	17 160
6238	Divers	0	1 140	0	0	25	0	0	0	0	0	0	1 165
6241	Transports de biens	0	1	0	0	0	0	0	0	0	0	0	1
6247	Transports collectifs	0	1 250	0	106 590	0	0	0	0	0	0	0	107 840
6256	Missions	0	-110	0	0	153	164	0	0	0	0	0	207
6257	Réceptions	0	9 276	0	0	0	0	0	0	0	0	0	9 276
6261	Frais d'affranchissement	0	17 135	0	0	0	0	0	0	0	0	0	17 135
6262	Frais de télécommunications	0	24 904	1 559	5 453	2 613	9 684	0	62	0	222	99	44 594
627	Services bancaires et assimilés	2 989	0	0	0	0	0	0	0	0	0	0	2 989
6281	Concours divers (cotisations)	0	6 576	0	200	2 308	884	0	0	0	1 748	5 878	17 594
6282	Frais de gardiennage (églises, forêts, .	0	0	37 536	0	2 748	0	0	0	0	0	0	40 284
6283	Frais de nettoyage des locaux	0	0	0	0	0	50 698	0	0	0	0	0	50 698
62873	Remb. frais au CCAS	0	0	0	0	0	0	0	553	0	0	0	553
62876	Remb. frais à un GFP de rattachement	2 300	0	0	0	0	0	0	0	0	0	0	2 300
6288	Autres services extérieurs	0	3 077	0	0	0	0	0	0	0	0	0	3 077
63512	Taxes foncières	0	13 770	0	0	0	0	1 395	0	1 532	0	0	16 697
63513	Autres impôts locaux	0	0	0	0	0	0	0	0	1 759	0	0	1 759
6355	Taxes et impôts sur les véhicules	0	308	0	0	0	0	0	0	0	0	0	308
012	Charges de personnel, frais assimilés	0	4 518 581	504 490	2 465 455	1 680 004	4 110 411	0	0	0	953 712	222 476	14 455 129
6216	Personnel affecté par GFP de rattachement	0	0	0	0	0	0	0	0	0	44 860	0	44 860
6218	Autre personnel extérieur	0	0	0	16 305	99	0	0	0	0	0	2 823	19 227
6331	Versement mobilité	0	53 127	5 371	28 943	19 968	51 442	0	0	0	11 093	2 707	172 651
6332	Cotisations versées au F.N.A.L.	0	13 282	1 343	7 237	4 992	12 862	0	0	0	2 773	677	43 166

MAIRIE DE ST JEAN DE LA RUELLE - BUDGET VILLE - ST JEAN DE LA RUELLE - CA - 2023

Envoyé en préfecture le 28/06/2024

Reçu en préfecture le 28/06/2024

Publié le 28/06/2024



ID : 045-214502858-20240624-DELIB2024510-BF

Art. (1)	Libellé	01 Opérations non ventilables	0 Services généraux administrat° publiques	1 Sécurité et salubrité publiques	2 Enseignement - Formation	3 Culture	4 Sport et jeunesse	5 Interventions sociales et santé	6 Famille	7 Logement	services urbains, environnement	9 économique	
6333	Particip. employeurs format° prof. cont.	0	0	0	0	1 288	0	0	0	0	0	0	1 288
6336	Cotisations CNFPT et CDGFPT	0	48 503	4 952	26 710	18 341	46 951	0	0	0	10 220	2 496	158 173
64111	Rémunération principale titulaires	0	2 209 069	345 162	1 533 592	841 984	1 518 098	0	0	0	506 704	111 205	7 065 813
64112	NBI, SFT, indemnité résidence	0	4 109	1 001	3 169	2 822	4 083	0	0	0	497	378	16 058
64118	Autres indemnités titulaires	0	20 051	2 325	13 634	7 883	9 882	0	0	0	3 048	730	57 554
64131	Rémunérations non tit.	0	884 430	17 321	155 708	295 420	1 330 745	0	0	0	122 234	40 823	2 846 681
64162	Emplois d'avenir	0	0	0	0	4 762	16 217	0	0	0	0	0	20 980
64168	Autres emplois d'insertion	0	0	0	0	1 183	4 019	0	0	0	0	0	5 202
6417	Rémunérations des apprentis	0	12 795	0	0	0	7 902	0	0	0	0	0	20 697
6451	Cotisations à l'U.R.S.S.A.F.	0	543 550	44 003	250 463	216 371	585 963	0	0	0	103 842	26 858	1 771 050
6453	Cotisations aux caisses de retraites	0	593 152	81 131	413 606	236 858	457 347	0	0	0	141 368	31 637	1 955 099
6454	Cotisations aux A.S.S.E.D.I.C.	0	35 242	697	6 510	16 503	54 633	0	0	0	4 967	1 653	120 205
6458	Cotis. aux autres organismes sociaux	0	6 965	983	5 093	10 470	4 964	0	0	0	1 718	367	30 559
6475	Médecine du travail, pharmacie	0	25 206	110	3 415	742	4 496	0	0	0	123	0	34 092
6478	Autres charges sociales diverses	0	2 148	91	1 031	320	806	0	0	0	264	123	4 784
6488	Autres charges	0	66 955	0	36	0	0	0	0	0	0	0	66 991
014	Atténuations de produits	111 309	0	0	0	0	0	0	0	0	0	0	111 309
7391172	Dégrèvt taxe habitat° sur logements vaca	4 391	0	0	0	0	0	0	0	0	0	0	4 391
739223	Fonds péréquation ress. com. et intercom	106 918	0	0	0	0	0	0	0	0	0	0	106 918
65	Autres charges de gestion courante	0	355 414	1 443	57 542	21 834	186 350	1 521 700	0	0	200	0	2 144 483
6512	Droits d'utilisat° - informatique nuage	0	17 123	0	0	0	0	0	0	0	0	0	17 123
6518	Autres	0	76	1 443	0	20 484	0	0	0	0	0	0	22 002
6531	Indemnités	0	180 312	0	0	0	0	0	0	0	0	0	180 312
6532	Frais de mission	0	3 903	0	0	0	0	0	0	0	0	0	3 903
6533	Cotisations de retraite	0	11 068	0	0	0	0	0	0	0	0	0	11 068
6534	Cotis. de sécurité sociale - part patron	0	10 123	0	0	0	0	0	0	0	0	0	10 123
6535	Formation	0	9 004	0	0	0	0	0	0	0	0	0	9 004
6536	Frais de représentation du maire	0	979	0	0	0	0	0	0	0	0	0	979
65372	Cotis. fonds financt alloc. fin mandat	0	834	0	0	0	0	0	0	0	0	0	834
6542	Créances éteintes	0	4 626	0	0	0	0	0	0	0	0	0	4 626
65548	Autres contributions	0	38 413	0	0	0	0	0	0	0	0	0	38 413
6558	Autres contributions obligatoires	0	0	0	34 054	0	0	0	0	0	0	0	34 054
657351	Subv. fonct. GFP de rattachement	0	0	0	0	0	30 000	0	0	0	0	0	30 000
657362	Subv. fonct. CCAS	0	0	0	0	0	0	1 520 000	0	0	0	0	1 520 000
6574	Subv. fonct. Associat°, personnes privée	0	78 950	0	8 993	1 350	156 350	1 700	0	0	200	0	247 543

MAIRIE DE ST JEAN DE LA RUELLE - BUDGET VILLE - ST JEAN DE LA RUELLE - CA - 2023

Envoyé en préfecture le 28/06/2024

Reçu en préfecture le 28/06/2024

Publié le 28/06/2024

9

ID : 045-214502858-20240624-DELIB2024510-BF



Art. (1)	Libellé	01 Opérations non ventilables	0 Services généraux administrat° publiques	1 Sécurité et salubrité publiques	2 Enseignement - Formation	3 Culture	4 Sport et jeunesse	5 Interventions sociales et santé	6 Famille	7 Logement	services urbains, environnement	économique	
658822	Aides	0	0	0	14 496	0	0	0	0	0	0	0	14 496
65888	Autres	0	2	0	0	0	0	0	0	0	0	0	2
656	Frais fonctionnement des groupes d'élus	0	0	0	0	0	0	0	0	0	0	0	0
66	Charges financières	220 070	0	0	0	0	0	0	0	0	0	0	220 070
66111	Intérêts réglés à l'échéance	205 359	0	0	0	0	0	0	0	0	0	0	205 359
66112	Intérêts - Rattachement des ICNE	14 710	0	0	0	0	0	0	0	0	0	0	14 710
67	Charges exceptionnelles	10 686	45 406	0	-171	269	4 298	10 000	0	0	10	8 200	78 698
6711	Intérêts moratoires, pénalités / marché	0	0	0	0	269	0	0	0	0	0	0	269
6714	Bourses et prix	0	0	0	-3 320	0	0	0	0	0	0	8 200	4 880
6718	Autres charges exceptionnelles gestion	0	0	0	0	0	221	0	0	0	0	0	221
673	Titres annulés (sur exercices antérieurs)	1 186	23 906	0	1 049	0	4 077	0	0	0	10	0	30 227
6745	Subv. aux personnes de droit privé	0	1 000	0	0	0	0	0	0	0	0	0	1 000
6748	Autres subventions exceptionnelles	0	20 500	0	2 100	0	0	10 000	0	0	0	0	32 600
678	Autres charges exceptionnelles	9 500	0	0	0	0	0	0	0	0	0	0	9 500
68	Dot. aux amortissements et provisions	368	0	0	0	0	0	0	0	0	0	0	368
6817	Dot. prov. dépréc. actifs circulants	368	0	0	0	0	0	0	0	0	0	0	368
Dépenses d'ordre		989 325	0	0	0	0	0	0	0	0	0	0	989 325
042	Opérat° ordre transfert entre sections	989 325	0	0	0	0	0	0	0	0	0	0	989 325
675	Valeurs comptables immobilisations cédée	14 905	0	0	0	0	0	0	0	0	0	0	14 905
6761	Différences sur réalisations (positives)	8 160	0	0	0	0	0	0	0	0	0	0	8 160
6811	Dot. amort. et prov. Immos incorporelles	966 260	0	0	0	0	0	0	0	0	0	0	966 260
043	Opérat° ordre intérieur de la section	0	0	0	0	0	0	0	0	0	0	0	0
002	Déficit de fonctionnement reporté	0	0	0	0	0	0	0	0	0	0	0	0

RECETTES													
Total recettes de fonctionnement		24 155 776	320 326	49 387	671 652	179 602	1 628 681	192 604	178 235	0	595 927	18 106	27 990 295
Recettes réelles		21 121 992	320 326	49 387	671 652	179 602	1 628 681	192 604	178 235	0	595 927	18 106	24 956 511
013	Atténuations de charges	0	24 239	94	6 453	10 661	64 670	0	0	0	28 672	1 540	136 329
6419	Remboursements rémunérations personnel	0	24 239	94	6 453	10 661	64 670	0	0	0	28 672	1 540	136 329

MAIRIE DE ST JEAN DE LA RUELE - BUDGET VILLE - ST JEAN DE LA RUELE - CA - 2023

Envoyé en préfecture le 28/06/2024

Reçu en préfecture le 28/06/2024

Publié le 28/06/2024



ID : 045-214502858-20240624-DELIB2024510-BF

Art. (1)	Libellé	01 Opérations non ventilables	0 Services généraux administrat° publiques	1 Sécurité et salubrité publiques	2 Enseignement - Formation	3 Culture	4 Sport et jeunesse	5 Interventions sociales et santé	6 Famille	7 Logement	services urbains, environnement	9 économique	
70	Produits des services, du domaine, vente	7 456	166 814	3 533	572 058	54 848	531 855	132 458	176 643	0	552 102	16 567	2 214 334
70311	Concessions cimetières (produit net)	0	13 232	0	0	0	0	0	0	0	0	0	13 232
70323	Redev. occupat° domaine public communal	0	0	0	0	0	0	0	0	0	0	1 159	1 159
7062	Redevances services à caractère culturel	0	0	0	0	54 848	0	0	0	0	0	0	54 848
70631	Redevances services à caractère sportif	0	0	0	0	0	153 030	0	0	0	0	0	153 030
7066	Redevances services à caractère social	0	4 713	0	2 543	0	6 877	0	176 643	0	0	0	190 775
7067	Redev. services périscolaires et enseign	0	0	0	569 516	0	290 319	0	0	0	0	0	859 835
70688	Autres prestations de services	0	259	0	0	0	0	0	0	0	0	0	259
7083	Locations diverses (autres qu'immeubles)	0	0	0	0	0	81 628	0	0	0	0	0	81 628
70841	Mise à dispo personnel B.A. , régies	0	0	0	0	0	0	111 985	0	0	0	0	111 985
70846	Mise à dispo personnel GFP rattachement	7 456	7 456	0	0	0	0	0	0	0	451 832	0	466 745
70848	Mise à dispo personnel autres organismes	0	103 184	0	0	0	0	0	0	0	0	0	103 184
70873	Remb. frais par les C.C.A.S.	0	189	0	0	0	0	21 452	0	0	0	0	21 641
70876	Remb. frais par le GFP de rattachement	0	35 173	0	0	0	0	0	0	0	100 180	0	135 353
70878	Remb. frais par d'autres redevables	0	2 608	3 533	0	0	0	-979	0	0	91	15 408	20 660
73	Impôts et taxes	18 651 164	0	0	0	0	0	0	0	0	0	0	18 651 164
73111	Impôts directs locaux	11 868 874	0	0	0	0	0	0	0	0	0	0	11 868 874
7318	Autres impôts locaux ou assimilés	4 034	0	0	0	0	0	0	0	0	0	0	4 034
73211	Attribution de compensation	5 674 617	0	0	0	0	0	0	0	0	0	0	5 674 617
73212	Dotation de solidarité communautaire	178 162	0	0	0	0	0	0	0	0	0	0	178 162
7351	Taxe consommation finale d'électricité	314 282	0	0	0	0	0	0	0	0	0	0	314 282
7368	Taxes locales sur la publicité extérieur	153 324	0	0	0	0	0	0	0	0	0	0	153 324
7381	Taxes additionnelles droits de mutation	457 449	0	0	0	0	0	0	0	0	0	0	457 449
7388	Autres taxes diverses	421	0	0	0	0	0	0	0	0	0	0	421
74	Dotations et participations	2 452 147	72 630	45 760	43 445	88 181	924 134	60 145	1 592	0	0	0	3 688 035
7411	Dotation forfaitaire	906 737	0	0	0	0	0	0	0	0	0	0	906 737
74123	Dotation de solidarité urbaine	1 155 728	0	0	0	0	0	0	0	0	0	0	1 155 728

MAIRIE DE ST JEAN DE LA RUELLE - BUDGET VILLE - ST JEAN DE LA RUELLE - CA - 2023

Envoyé en préfecture le 28/06/2024

Reçu en préfecture le 28/06/2024



Publié le 28/06/2024

9

ID : 045-214502858-20240624-DELIB2024510-BF

Art. (1)	Libellé	01 Opérations non ventilables	0 Services généraux administrat° publiques	1 Sécurité et salubrité publiques	2 Enseignement - Formation	3 Culture	4 Sport et jeunesse	5 Interventions sociales et santé	6 Famille	7 Logement	services urbains, environnement	économique	
744	FCTVA	30 952	0	0	0	0	0	0	0	0	0	0	30 952
74718	Autres participations Etat	0	39 000	0	10 535	3 280	216 649	60 145	0	0	0	0	329 609
7472	Participat° Régions	0	0	0	0	38 250	6 724	0	0	0	0	0	44 974
7473	Participat° Départements	0	0	0	0	18 651	0	0	1 592	0	0	0	20 243
74741	Participat° Communes du GFP	0	0	0	32 910	0	0	0	0	0	0	0	32 910
7478	Participat° Autres organismes	0	71	45 760	0	28 000	700 762	0	0	0	0	0	774 593
74834	Etat - Compens. exonérat° taxes foncière	358 730	0	0	0	0	0	0	0	0	0	0	358 730
7484	Dotation de recensement	0	3 059	0	0	0	0	0	0	0	0	0	3 059
7485	Dotation pour les titres sécurisés	0	30 500	0	0	0	0	0	0	0	0	0	30 500
75	Autres produits de gestion courante	0	43 174	0	49 695	23 350	0	0	0	0	0	0	116 219
752	Revenus des immeubles	0	43 172	0	49 695	23 350	0	0	0	0	0	0	116 217
7588	Autres produits div. de gestion courante	0	2	0	0	0	0	0	0	0	0	0	2
76	Produits financiers	329	0	0	0	0	0	0	0	0	0	0	329
7688	Autres	329	0	0	0	0	0	0	0	0	0	0	329
77	Produits exceptionnels	8 295	13 469	0	0	2 562	108 022	0	0	0	15 153	0	147 501
7718	Autres produits except. opérat° gestion	5 297	0	0	0	2 562	106 346	0	0	0	2 225	0	116 430
773	Mandats annulés (exercices antérieurs)	406	1 969	0	0	0	1 676	0	0	0	1 363	0	5 414
775	Produits des cessions d'immobilisations	0	11 500	0	0	0	0	0	0	0	11 565	0	23 065
7788	Produits exceptionnels divers	2 592	0	0	0	0	0	0	0	0	0	0	2 592
78	Reprise sur amortissements et provisions	2 600	0	0	0	0	0	0	0	0	0	0	2 600
7817	Rep. prov. dépréc. actifs circulants	2 600	0	0	0	0	0	0	0	0	0	0	2 600
<i>Recettes d'ordre</i>		<i>0</i>	<i>0</i>	<i>0</i>	<i>0</i>	<i>0</i>	<i>0</i>	<i>0</i>	<i>0</i>	<i>0</i>	<i>0</i>	<i>0</i>	<i>0</i>
042	Opérat° ordre transfert entre sections	0	0	0	0	0	0	0	0	0	0	0	0
043	Opérat° ordre intérieur de la section	0	0	0	0	0	0	0	0	0	0	0	0
002	Excédent de fonctionnement reporté	3 033 785	0	0	0	0	0	0	0	0	0	0	3 033 785

(1)Le croisement par nature est fait au niveau de chacun des articles budgétaires.

IV – ANNEXES

ELEMENTS DU BILAN

PRESENTATION CROISEE PAR FONCTION (1) – DETAIL FONCTIONNEMENT

A1.1

FONCTION 0 – Services généraux des administrations publiques locales

(2)	Libellé	01 Opérations non ventilables	02 Administration générale	03 Justice	04 Coopérat° décentralisée, act° européen.	Total
DEPENSES		1 337 046,72	5 834 552,50	0,00	25 500,00	7 197 099,22
Réalizations		1 337 046,72	5 834 552,50	0,00	25 500,00	7 197 099,22
002	Résultat de fonctionnement reporté	0,00	0,00	0,00	0,00	0,00
011	Charges à caractère général	5 289,15	940 651,86	0,00	0,00	945 941,01
6041	Achats d'étude (hors terrains à aménager)	0,00	500,00	0,00	0,00	500,00
6042	Achats prestat° services (hors terrains)	0,00	146 154,75	0,00	0,00	146 154,75
60611	Eau et assainissement	0,00	190 115,83	0,00	0,00	190 115,83
60612	Energie - Electricité	0,00	-112 491,77	0,00	0,00	-112 491,77
60618	Autres fournitures non stockables	0,00	389,35	0,00	0,00	389,35
60621	Combustibles	0,00	33 667,98	0,00	0,00	33 667,98
60622	Carburants	0,00	2 530,95	0,00	0,00	2 530,95
60623	Alimentation	0,00	23 487,58	0,00	0,00	23 487,58
60631	Fournitures d'entretien	0,00	73 999,05	0,00	0,00	73 999,05
60632	Fournitures de petit équipement	0,00	62 790,61	0,00	0,00	62 790,61
60636	Vêtements de travail	0,00	2 979,36	0,00	0,00	2 979,36
6064	Fournitures administratives	0,00	19 265,85	0,00	0,00	19 265,85
6065	Livres, disques, ... (médiathèque)	0,00	295,14	0,00	0,00	295,14
6067	Fournitures scolaires	0,00	6 159,07	0,00	0,00	6 159,07
6068	Autres matières et fournitures	0,00	16 807,31	0,00	0,00	16 807,31
611	Contrats de prestations de services	0,00	-1 482,73	0,00	0,00	-1 482,73
6135	Locations mobilières	0,00	41 082,93	0,00	0,00	41 082,93
614	Charges locatives et de copropriété	0,00	344,42	0,00	0,00	344,42
615221	Entretien, réparations bâtiments publics	0,00	86 080,89	0,00	0,00	86 080,89
615228	Entretien, réparations autres bâtiments	0,00	4 224,00	0,00	0,00	4 224,00
61551	Entretien matériel roulant	0,00	6 066,45	0,00	0,00	6 066,45
61558	Entretien autres biens mobiliers	0,00	693,62	0,00	0,00	693,62
6156	Maintenance	0,00	86 529,10	0,00	0,00	86 529,10
6161	Multirisques	0,00	5 645,36	0,00	0,00	5 645,36
6168	Autres primes d'assurance	0,00	23 425,98	0,00	0,00	23 425,98
617	Etudes et recherches	0,00	2 196,00	0,00	0,00	2 196,00
6182	Documentation générale et technique	0,00	6 736,35	0,00	0,00	6 736,35
6184	Versements à des organismes de formation	0,00	29 059,00	0,00	0,00	29 059,00
6188	Autres frais divers	0,00	19 517,82	0,00	0,00	19 517,82
6226	Honoraires	0,00	4 206,13	0,00	0,00	4 206,13
6227	Frais d'actes et de contentieux	0,00	5 477,46	0,00	0,00	5 477,46
6231	Annonces et insertions	0,00	10 530,00	0,00	0,00	10 530,00
6232	Fêtes et cérémonies	0,00	4 108,09	0,00	0,00	4 108,09
6236	Catalogues et imprimés	0,00	45 072,20	0,00	0,00	45 072,20
6237	Publications	0,00	17 160,00	0,00	0,00	17 160,00

(2)	Libellé	01 Opérations non ventilables	02 Administration générale	03 Justice	Coopérat° d européen.	Total
6238	Divers	0,00	1 140,00	0,00	0,00	1 140,00
6241	Transports de biens	0,00	1,20	0,00	0,00	1,20
6247	Transports collectifs	0,00	1 250,00	0,00	0,00	1 250,00
6256	Missions	0,00	-109,75	0,00	0,00	-109,75
6257	Réceptions	0,00	9 276,32	0,00	0,00	9 276,32
6261	Frais d'affranchissement	0,00	17 134,55	0,00	0,00	17 134,55
6262	Frais de télécommunications	0,00	24 903,87	0,00	0,00	24 903,87
627	Services bancaires et assimilés	2 989,15	0,00	0,00	0,00	2 989,15
6281	Concours divers (cotisations)	0,00	6 576,46	0,00	0,00	6 576,46
62876	Remb. frais à un GFP de rattachement	2 300,00	0,00	0,00	0,00	2 300,00
6288	Autres services extérieurs	0,00	3 076,80	0,00	0,00	3 076,80
63512	Taxes foncières	0,00	13 770,00	0,00	0,00	13 770,00
6355	Taxes et impôts sur les véhicules	0,00	308,28	0,00	0,00	308,28
012	Charges de personnel, frais assimilés	0,00	4 518 581,11	0,00	0,00	4 518 581,11
6331	Versement mobilité	0,00	53 126,56	0,00	0,00	53 126,56
6332	Cotisations versées au F.N.A.L.	0,00	13 282,30	0,00	0,00	13 282,30
6336	Cotisations CNFPT et CDGFPT	0,00	48 502,55	0,00	0,00	48 502,55
64111	Rémunération principale titulaires	0,00	2 209 068,62	0,00	0,00	2 209 068,62
64112	NBI, SFT, indemnité résidence	0,00	4 108,67	0,00	0,00	4 108,67
64118	Autres indemnités titulaires	0,00	20 050,72	0,00	0,00	20 050,72
64131	Rémunérations non tit.	0,00	884 429,83	0,00	0,00	884 429,83
6417	Rémunérations des apprentis	0,00	12 794,56	0,00	0,00	12 794,56
6451	Cotisations à l'U.R.S.S.A.F.	0,00	543 549,79	0,00	0,00	543 549,79
6453	Cotisations aux caisses de retraites	0,00	593 151,51	0,00	0,00	593 151,51
6454	Cotisations aux A.S.S.E.D.I.C.	0,00	35 241,94	0,00	0,00	35 241,94
6458	Cotis. aux autres organismes sociaux	0,00	6 964,55	0,00	0,00	6 964,55
6475	Médecine du travail, pharmacie	0,00	25 206,34	0,00	0,00	25 206,34
6478	Autres charges sociales diverses	0,00	2 148,15	0,00	0,00	2 148,15
6488	Autres charges	0,00	66 955,02	0,00	0,00	66 955,02
014	Atténuations de produits	111 309,00	0,00	0,00	0,00	111 309,00
7391172	Dégrèvt taxe habitat° sur logements vaca	4 391,00	0,00	0,00	0,00	4 391,00
739223	Fonds péréquation ress. com. et intercom	106 918,00	0,00	0,00	0,00	106 918,00
042	Opérat° ordre transfert entre sections	989 325,02	0,00	0,00	0,00	989 325,02
675	Valeurs comptables immobilisations cédée	14 904,51	0,00	0,00	0,00	14 904,51
6761	Différences sur réalisations (positives)	8 160,49	0,00	0,00	0,00	8 160,49
6811	Dot. amort. et prov. Immos incorporelles	966 260,02	0,00	0,00	0,00	966 260,02
043	Opérat° ordre intérieur de la section	0,00	0,00	0,00	0,00	0,00
65	Autres charges de gestion courante	0,00	350 414,01	0,00	5 000,00	355 414,01
6512	Droits d'utilisat° - informatique nuage	0,00	17 123,40	0,00	0,00	17 123,40
6518	Autres	0,00	75,61	0,00	0,00	75,61
6531	Indemnités	0,00	180 312,23	0,00	0,00	180 312,23
6532	Frais de mission	0,00	3 903,38	0,00	0,00	3 903,38
6533	Cotisations de retraite	0,00	11 068,07	0,00	0,00	11 068,07
6534	Cotis. de sécurité sociale - part patron	0,00	10 123,00	0,00	0,00	10 123,00
6535	Formation	0,00	9 004,00	0,00	0,00	9 004,00
6536	Frais de représentation du maire	0,00	979,10	0,00	0,00	979,10
65372	Cotis. fonds financat alloc. fin mandat	0,00	834,41	0,00	0,00	834,41
6542	Créances éteintes	0,00	4 625,83	0,00	0,00	4 625,83

(2)	Libellé	01 Opérations non ventilables	02 Administration générale	03 Justice	Coopérat° d européen.	
65548	Autres contributions	0,00	38 413,26	0,00	0,00	38 413,26
6574	Subv. fonct. Associat°, personnes privée	0,00	73 950,00	0,00	5 000,00	78 950,00
65888	Autres	0,00	1,72	0,00	0,00	1,72
656	Frais fonctionnement des groupes d'élus	0,00	0,00	0,00	0,00	0,00
66	Charges financières	220 069,59	0,00	0,00	0,00	220 069,59
66111	Intérêts réglés à l'échéance	205 359,47	0,00	0,00	0,00	205 359,47
66112	Intérêts - Rattachement des ICNE	14 710,12	0,00	0,00	0,00	14 710,12
67	Charges exceptionnelles	10 685,90	24 905,52	0,00	20 500,00	56 091,42
673	Titres annulés (sur exercices antérieurs)	1 185,90	23 905,52	0,00	0,00	25 091,42
6745	Subv. aux personnes de droit privé	0,00	1 000,00	0,00	0,00	1 000,00
6748	Autres subventions exceptionnelles	0,00	0,00	0,00	20 500,00	20 500,00
678	Autres charges exceptionnelles	9 500,00	0,00	0,00	0,00	9 500,00
68	Dot. aux amortissements et provisions	368,06	0,00	0,00	0,00	368,06
6817	Dot. prov. dépréc. actifs circulants	368,06	0,00	0,00	0,00	368,06
	Restes à réaliser au 31/12	0,00	0,00	0,00	0,00	0,00
	RECETTES	24 155 776,25	320 325,83	0,00	0,00	24 476 102,08
	Réalisations	24 155 776,25	320 325,83	0,00	0,00	24 476 102,08
002	Résultat de fonctionnement reporté	3 033 784,74	0,00	0,00	0,00	3 033 784,74
013	Atténuations de charges	0,00	24 238,82	0,00	0,00	24 238,82
6419	Remboursements rémunérations personnel	0,00	24 238,82	0,00	0,00	24 238,82
042	Opérat° ordre transfert entre sections	0,00	0,00	0,00	0,00	0,00
043	Opérat° ordre intérieur de la section	0,00	0,00	0,00	0,00	0,00
70	Produits des services, du domaine, vente	7 456,40	166 813,61	0,00	0,00	174 270,01
70311	Concessions cimetières (produit net)	0,00	13 231,50	0,00	0,00	13 231,50
7066	Redevances services à caractère social	0,00	4 712,93	0,00	0,00	4 712,93
70688	Autres prestations de services	0,00	259,06	0,00	0,00	259,06
70846	Mise à dispo personnel GFP rattachement	7 456,40	7 456,40	0,00	0,00	14 912,80
70848	Mise à dispo personnel autres organismes	0,00	103 183,78	0,00	0,00	103 183,78
70873	Remb. frais par les C.C.A.S.	0,00	189,00	0,00	0,00	189,00
70876	Remb. frais par le GFP de rattachement	0,00	35 173,44	0,00	0,00	35 173,44
70878	Remb. frais par d'autres redevables	0,00	2 607,50	0,00	0,00	2 607,50
73	Impôts et taxes	18 651 163,60	0,00	0,00	0,00	18 651 163,60
73111	Impôts directs locaux	11 868 874,00	0,00	0,00	0,00	11 868 874,00
7318	Autres impôts locaux ou assimilés	4 034,00	0,00	0,00	0,00	4 034,00
73211	Attribution de compensation	5 674 617,00	0,00	0,00	0,00	5 674 617,00
73212	Dotation de solidarité communautaire	178 162,00	0,00	0,00	0,00	178 162,00
7351	Taxe consommation finale d'électricité	314 282,25	0,00	0,00	0,00	314 282,25
7368	Taxes locales sur la publicité extérieure	153 324,07	0,00	0,00	0,00	153 324,07
7381	Taxes additionnelles droits de mutation	457 449,28	0,00	0,00	0,00	457 449,28
7388	Autres taxes diverses	421,00	0,00	0,00	0,00	421,00
74	Dotations et participations	2 452 146,96	72 630,27	0,00	0,00	2 524 777,23
7411	Dotation forfaitaire	906 737,00	0,00	0,00	0,00	906 737,00
74123	Dotation de solidarité urbaine	1 155 728,00	0,00	0,00	0,00	1 155 728,00
744	FCTVA	30 951,96	0,00	0,00	0,00	30 951,96
74718	Autres participations Etat	0,00	39 000,00	0,00	0,00	39 000,00
7478	Participat° Autres organismes	0,00	71,27	0,00	0,00	71,27



(2)	Libellé	01 Opérations non ventilables	02 Administration générale	03 Justice	Coopérat° d européen.	Total
74834	Etat - Compens. exonérat° taxes foncière	358 730,00	0,00	0,00	0,00	358 730,00
7484	Dotation de recensement	0,00	3 059,00	0,00	0,00	3 059,00
7485	Dotation pour les titres sécurisés	0,00	30 500,00	0,00	0,00	30 500,00
75	Autres produits de gestion courante	0,00	43 174,01	0,00	0,00	43 174,01
752	Revenus des immeubles	0,00	43 171,52	0,00	0,00	43 171,52
7588	Autres produits div. de gestion courante	0,00	2,49	0,00	0,00	2,49
76	Produits financiers	329,00	0,00	0,00	0,00	329,00
7688	Autres	329,00	0,00	0,00	0,00	329,00
77	Produits exceptionnels	8 295,20	13 469,12	0,00	0,00	21 764,32
7718	Autres produits except. opérat° gestion	5 296,70	0,00	0,00	0,00	5 296,70
773	Mandats annulés (exercices antérieurs)	406,12	1 969,12	0,00	0,00	2 375,24
775	Produits des cessions d'immobilisations	0,00	11 500,00	0,00	0,00	11 500,00
7788	Produits exceptionnels divers	2 592,38	0,00	0,00	0,00	2 592,38
78	Reprise sur amortissements et provisions	2 600,35	0,00	0,00	0,00	2 600,35
7817	Rep. prov. dépréc. actifs circulants	2 600,35	0,00	0,00	0,00	2 600,35
Restes à réaliser au 31/12		0,00	0,00	0,00	0,00	0,00
SOLDE (3)		22 818 729,53	-5 514 226,67	0,00	-25 500,00	17 279 002,86

(2)	Libellé	Sous-fonction 02							Sous-fonction 04	
		020 Administrat° générale collectivité	021 Assemblée locale	022 Administration générale de l'état	023 Information, communication, publicité	024 Fêtes et cérémonies	025 Aides aux assoc. (non classées ailleurs)	026 Cimetières et pompes funèbres	041 Subvention globale	048 Autres act° de coopérat° décentralisée
DEPENSES		5 122 561,26	225 808,00	736,64	331 118,67	6 000,41	75 196,83	73 130,69	5 000,00	20 500,00
Réalisations		5 122 561,26	225 808,00	736,64	331 118,67	6 000,41	75 196,83	73 130,69	5 000,00	20 500,00
002	Résultat de fonctionnement reporté	0,00	0,00	0,00	0,00	0,00	0,00	0,00	0,00	0,00
011	Charges à caractère général	780 477,58	9 583,81	736,64	137 800,45	6 000,41	246,83	5 806,14	0,00	0,00
6041	Achats d'étude (hors terrains à aménager)	0,00	0,00	0,00	500,00	0,00	0,00	0,00	0,00	0,00
6042	Achats prestat° services (hors terrains)	71 582,73	1 480,00	0,00	69 212,39	244,80	246,83	3 388,00	0,00	0,00
60611	Eau et assainissement	190 115,83	0,00	0,00	0,00	0,00	0,00	0,00	0,00	0,00
60612	Energie - Electricité	-112 491,77	0,00	0,00	0,00	0,00	0,00	0,00	0,00	0,00
60618	Autres fournitures non stockables	389,35	0,00	0,00	0,00	0,00	0,00	0,00	0,00	0,00
60621	Combustibles	33 667,98	0,00	0,00	0,00	0,00	0,00	0,00	0,00	0,00
60622	Carburants	2 530,95	0,00	0,00	0,00	0,00	0,00	0,00	0,00	0,00
60623	Alimentation	23 487,58	0,00	0,00	0,00	0,00	0,00	0,00	0,00	0,00
60631	Fournitures d'entretien	73 999,05	0,00	0,00	0,00	0,00	0,00	0,00	0,00	0,00
60632	Fournitures de petit équipement	60 014,28	286,19	0,00	0,00	72,00	0,00	2 418,14	0,00	0,00
60636	Vêtements de travail	2 979,36	0,00	0,00	0,00	0,00	0,00	0,00	0,00	0,00
6064	Fournitures administratives	18 529,21	0,00	736,64	0,00	0,00	0,00	0,00	0,00	0,00
6065	Livres, disques, ... (médiathèque)	295,14	0,00	0,00	0,00	0,00	0,00	0,00	0,00	0,00



(2)	Libellé	Sous-fonction 02								
		020 Administrat° générale collectivité	021 Assemblée locale	022 Administration générale de l'état	023 Information, communication, publicité	024 Fêtes et cérémonies	025 Aides aux assoc. (non classées ailleurs)	026 Cimetières et pompes funèbres	Subvention globale	Autres act° de coopérat° décentralisée
6067	Fournitures scolaires	6 159,07	0,00	0,00	0,00	0,00	0,00	0,00	0,00	0,00
6068	Autres matières et fournitures	16 807,31	0,00	0,00	0,00	0,00	0,00	0,00	0,00	0,00
611	Contrats de prestations de services	-1 482,73	0,00	0,00	0,00	0,00	0,00	0,00	0,00	0,00
6135	Locations mobilières	36 548,13	0,00	0,00	4 534,80	0,00	0,00	0,00	0,00	0,00
614	Charges locatives et de copropriété	344,42	0,00	0,00	0,00	0,00	0,00	0,00	0,00	0,00
615221	Entretien, réparations bâtiments publics	86 080,89	0,00	0,00	0,00	0,00	0,00	0,00	0,00	0,00
615228	Entretien, réparations autres bâtiments	4 224,00	0,00	0,00	0,00	0,00	0,00	0,00	0,00	0,00
61551	Entretien matériel roulant	6 066,45	0,00	0,00	0,00	0,00	0,00	0,00	0,00	0,00
61558	Entretien autres biens mobiliers	693,62	0,00	0,00	0,00	0,00	0,00	0,00	0,00	0,00
6156	Maintenance	86 529,10	0,00	0,00	0,00	0,00	0,00	0,00	0,00	0,00
6161	Multirisques	5 645,36	0,00	0,00	0,00	0,00	0,00	0,00	0,00	0,00
6168	Autres primes d'assurance	23 425,98	0,00	0,00	0,00	0,00	0,00	0,00	0,00	0,00
617	Etudes et recherches	2 196,00	0,00	0,00	0,00	0,00	0,00	0,00	0,00	0,00
6182	Documentation générale et technique	6 037,35	699,00	0,00	0,00	0,00	0,00	0,00	0,00	0,00
6184	Versements à des organismes de formation	29 059,00	0,00	0,00	0,00	0,00	0,00	0,00	0,00	0,00
6188	Autres frais divers	19 517,82	0,00	0,00	0,00	0,00	0,00	0,00	0,00	0,00
6226	Honoraires	4 206,13	0,00	0,00	0,00	0,00	0,00	0,00	0,00	0,00
6227	Frais d'actes et de contentieux	5 477,46	0,00	0,00	0,00	0,00	0,00	0,00	0,00	0,00
6231	Annonces et insertions	10 530,00	0,00	0,00	0,00	0,00	0,00	0,00	0,00	0,00
6232	Fêtes et cérémonies	3 205,00	0,00	0,00	0,00	903,09	0,00	0,00	0,00	0,00
6236	Catalogues et imprimés	0,00	0,00	0,00	45 072,20	0,00	0,00	0,00	0,00	0,00
6237	Publications	0,00	0,00	0,00	17 160,00	0,00	0,00	0,00	0,00	0,00
6238	Divers	0,00	0,00	0,00	1 140,00	0,00	0,00	0,00	0,00	0,00
6241	Transports de biens	1,20	0,00	0,00	0,00	0,00	0,00	0,00	0,00	0,00
6247	Transports collectifs	0,00	1 250,00	0,00	0,00	0,00	0,00	0,00	0,00	0,00
6256	Missions	-109,75	0,00	0,00	0,00	0,00	0,00	0,00	0,00	0,00
6257	Réceptions	0,00	4 495,80	0,00	0,00	4 780,52	0,00	0,00	0,00	0,00
6261	Frais d'affranchissement	17 134,55	0,00	0,00	0,00	0,00	0,00	0,00	0,00	0,00
6262	Frais de télécommunications	23 349,99	1 372,82	0,00	181,06	0,00	0,00	0,00	0,00	0,00
627	Services bancaires et assimilés	0,00	0,00	0,00	0,00	0,00	0,00	0,00	0,00	0,00
6281	Concours divers (cotisations)	6 576,46	0,00	0,00	0,00	0,00	0,00	0,00	0,00	0,00
62876	Remb. frais à un GFP de rattachement	0,00	0,00	0,00	0,00	0,00	0,00	0,00	0,00	0,00
6288	Autres services extérieurs	3 076,80	0,00	0,00	0,00	0,00	0,00	0,00	0,00	0,00
63512	Taxes foncières	13 770,00	0,00	0,00	0,00	0,00	0,00	0,00	0,00	0,00
6355	Taxes et impôts sur les véhicules	308,28	0,00	0,00	0,00	0,00	0,00	0,00	0,00	0,00
012	Charges de personnel, frais assimilés	4 296 427,21	0,00	0,00	193 242,61	0,00	0,00	28 911,29	0,00	0,00



(2)	Libellé	Sous-fonction 02								
		020 Administrat° générale collectivité	021 Assemblée locale	022 Administration générale de l'état	023 Information, communication, publicité	024 Fêtes et cérémonies	025 Aides aux assoc. (non classées ailleurs)	026 Cimetières et pompes funèbres	Subvention globale	Autres act° de coopérat° décentralisée
6331	Versement mobilité	50 552,69	0,00	0,00	2 260,77	0,00	0,00	313,10	0,00	0,00
6332	Cotisations versées au F.N.A.L.	12 638,87	0,00	0,00	565,15	0,00	0,00	78,28	0,00	0,00
6336	Cotisations CNFPT et CDGFPT	46 129,01	0,00	0,00	2 082,71	0,00	0,00	290,83	0,00	0,00
64111	Rémunération principale titulaires	2 155 852,08	0,00	0,00	32 619,80	0,00	0,00	20 596,74	0,00	0,00
64112	NBI, SFT, indemnité résidence	4 065,47	0,00	0,00	0,00	0,00	0,00	43,20	0,00	0,00
64118	Autres indemnités titulaires	19 740,79	0,00	0,00	165,29	0,00	0,00	144,64	0,00	0,00
64131	Rémunérations non tit.	783 640,49	0,00	0,00	100 789,34	0,00	0,00	0,00	0,00	0,00
6417	Rémunérations des apprentis	4 361,28	0,00	0,00	8 433,28	0,00	0,00	0,00	0,00	0,00
6451	Cotisations à l'U.R.S.S.A.F.	511 002,08	0,00	0,00	30 132,03	0,00	0,00	2 415,68	0,00	0,00
6453	Cotisations aux caisses de retraites	575 715,71	0,00	0,00	12 484,50	0,00	0,00	4 951,30	0,00	0,00
6454	Cotisations aux A.S.S.E.D.I.C.	31 820,57	0,00	0,00	3 421,37	0,00	0,00	0,00	0,00	0,00
6458	Cotis. aux autres organismes sociaux	6 789,32	0,00	0,00	114,19	0,00	0,00	61,04	0,00	0,00
6475	Médecine du travail, pharmacie	25 097,48	0,00	0,00	100,40	0,00	0,00	8,46	0,00	0,00
6478	Autres charges sociales diverses	2 066,35	0,00	0,00	73,78	0,00	0,00	8,02	0,00	0,00
6488	Autres charges	66 955,02	0,00	0,00	0,00	0,00	0,00	0,00	0,00	0,00
014	Atténuations de produits	0,00	0,00	0,00	0,00	0,00	0,00	0,00	0,00	0,00
7391172	Dégrèvt taxe habitat° sur logements vaca	0,00	0,00	0,00	0,00	0,00	0,00	0,00	0,00	0,00
739223	Fonds péréquation ress. com. et intercom	0,00	0,00	0,00	0,00	0,00	0,00	0,00	0,00	0,00
042	Opérat° ordre transfert entre sections	0,00	0,00	0,00	0,00	0,00	0,00	0,00	0,00	0,00
675	Valeurs comptables immobilisations cédée	0,00	0,00	0,00	0,00	0,00	0,00	0,00	0,00	0,00
6761	Différences sur réalisations (positives)	0,00	0,00	0,00	0,00	0,00	0,00	0,00	0,00	0,00
6811	Dot. amort. et prov. Immos incorporelles	0,00	0,00	0,00	0,00	0,00	0,00	0,00	0,00	0,00
043	Opérat° ordre intérieur de la section	0,00	0,00	0,00	0,00	0,00	0,00	0,00	0,00	0,00
65	Autres charges de gestion courante	21 750,95	216 224,19	0,00	75,61	0,00	73 950,00	38 413,26	5 000,00	0,00
6512	Droits d'utilisat° - informatique nuage	17 123,40	0,00	0,00	0,00	0,00	0,00	0,00	0,00	0,00
6518	Autres	0,00	0,00	0,00	75,61	0,00	0,00	0,00	0,00	0,00
6531	Indemnités	0,00	180 312,23	0,00	0,00	0,00	0,00	0,00	0,00	0,00
6532	Frais de mission	0,00	3 903,38	0,00	0,00	0,00	0,00	0,00	0,00	0,00
6533	Cotisations de retraite	0,00	11 068,07	0,00	0,00	0,00	0,00	0,00	0,00	0,00
6534	Cotis. de sécurité sociale - part patron	0,00	10 123,00	0,00	0,00	0,00	0,00	0,00	0,00	0,00



(2)	Libellé	Sous-fonction 02								
		020 Administrat° générale collectivité	021 Assemblée locale	022 Administration générale de l'état	023 Information, communication, publicité	024 Fêtes et cérémonies	025 Aides aux assoc. (non classées ailleurs)	026 Cimetières et pompes funèbres	Subvention globale	Autres act° de coopérat° décentralisée
6535	Formation	0,00	9 004,00	0,00	0,00	0,00	0,00	0,00	0,00	0,00
6536	Frais de représentation du mairie	0,00	979,10	0,00	0,00	0,00	0,00	0,00	0,00	0,00
65372	Cotis. fonds financt alloc. fin mandat	0,00	834,41	0,00	0,00	0,00	0,00	0,00	0,00	0,00
6542	Créances éteintes	4 625,83	0,00	0,00	0,00	0,00	0,00	0,00	0,00	0,00
65548	Autres contributions	0,00	0,00	0,00	0,00	0,00	0,00	38 413,26	0,00	0,00
6574	Subv. fonct. Associat°, personnes privée	0,00	0,00	0,00	0,00	0,00	73 950,00	0,00	5 000,00	0,00
65888	Autres	1,72	0,00	0,00	0,00	0,00	0,00	0,00	0,00	0,00
656	Frais fonctionnement des groupes d'élus	0,00	0,00	0,00	0,00	0,00	0,00	0,00	0,00	0,00
66	Charges financières	0,00	0,00	0,00	0,00	0,00	0,00	0,00	0,00	0,00
66111	Intérêts réglés à l'échéance	0,00	0,00	0,00	0,00	0,00	0,00	0,00	0,00	0,00
66112	Intérêts - Rattachement des ICNE	0,00	0,00	0,00	0,00	0,00	0,00	0,00	0,00	0,00
67	Charges exceptionnelles	23 905,52	0,00	0,00	0,00	0,00	1 000,00	0,00	0,00	20 500,00
673	Titres annulés (sur exercices antérieurs	23 905,52	0,00	0,00	0,00	0,00	0,00	0,00	0,00	0,00
6745	Subv. aux personnes de droit privé	0,00	0,00	0,00	0,00	0,00	1 000,00	0,00	0,00	0,00
6748	Autres subventions exceptionnelles	0,00	0,00	0,00	0,00	0,00	0,00	0,00	0,00	20 500,00
678	Autres charges exceptionnelles	0,00	0,00	0,00	0,00	0,00	0,00	0,00	0,00	0,00
68	Dot. aux amortissements et provisions	0,00	0,00	0,00	0,00	0,00	0,00	0,00	0,00	0,00
6817	Dot. prov. dépréc. actifs circulants	0,00	0,00	0,00	0,00	0,00	0,00	0,00	0,00	0,00
Restes à réaliser au 31/12		0,00	0,00	0,00	0,00	0,00	0,00	0,00	0,00	0,00
RECETTES		267 845,25	4 000,00	33 559,00	216,58	0,00	1 473,50	13 231,50	0,00	0,00
Réalizations		267 845,25	4 000,00	33 559,00	216,58	0,00	1 473,50	13 231,50	0,00	0,00
002	Résultat de fonctionnement reporté	0,00	0,00	0,00	0,00	0,00	0,00	0,00	0,00	0,00
013	Atténuations de charges	24 022,24	0,00	0,00	216,58	0,00	0,00	0,00	0,00	0,00
6419	Remboursements rémunérations personnel	24 022,24	0,00	0,00	216,58	0,00	0,00	0,00	0,00	0,00
042	Opérat° ordre transfert entre sections	0,00	0,00	0,00	0,00	0,00	0,00	0,00	0,00	0,00
043	Opérat° ordre intérieur de la section	0,00	0,00	0,00	0,00	0,00	0,00	0,00	0,00	0,00
70	Produits des services, du domaine, vente	152 108,61	0,00	0,00	0,00	0,00	1 473,50	13 231,50	0,00	0,00
70311	Concessions cimetières (produit net)	0,00	0,00	0,00	0,00	0,00	0,00	13 231,50	0,00	0,00



(2)	Libellé	Sous-fonction 02								
		020 Administrat° générale collectivité	021 Assemblée locale	022 Administration générale de l'état	023 Information, communication, publicité	024 Fêtes et cérémonies	025 Aides aux assoc. (non classées ailleurs)	026 Cimetières et pompes funèbres	Subvention globale	Autres act° de coopérat° décentralisée
7066	Redevances services à caractère social	4 712,93	0,00	0,00	0,00	0,00	0,00	0,00	0,00	0,00
70688	Autres prestations de services	259,06	0,00	0,00	0,00	0,00	0,00	0,00	0,00	0,00
70846	Mise à dispo personnel GFP rattachement	7 456,40	0,00	0,00	0,00	0,00	0,00	0,00	0,00	0,00
70848	Mise à dispo personnel autres organismes	103 183,78	0,00	0,00	0,00	0,00	0,00	0,00	0,00	0,00
70873	Remb. frais par les C.C.A.S.	189,00	0,00	0,00	0,00	0,00	0,00	0,00	0,00	0,00
70876	Remb. frais par le GFP de rattachement	35 173,44	0,00	0,00	0,00	0,00	0,00	0,00	0,00	0,00
70878	Remb. frais par d'autres redevables	1 134,00	0,00	0,00	0,00	0,00	1 473,50	0,00	0,00	0,00
73	Impôts et taxes	0,00	0,00	0,00	0,00	0,00	0,00	0,00	0,00	0,00
73111	Impôts directs locaux	0,00	0,00	0,00	0,00	0,00	0,00	0,00	0,00	0,00
7318	Autres impôts locaux ou assimilés	0,00	0,00	0,00	0,00	0,00	0,00	0,00	0,00	0,00
73211	Attribution de compensation	0,00	0,00	0,00	0,00	0,00	0,00	0,00	0,00	0,00
73212	Dotation de solidarité communautaire	0,00	0,00	0,00	0,00	0,00	0,00	0,00	0,00	0,00
7351	Taxe consommation finale d'électricité	0,00	0,00	0,00	0,00	0,00	0,00	0,00	0,00	0,00
7368	Taxes locales sur la publicité extérieur	0,00	0,00	0,00	0,00	0,00	0,00	0,00	0,00	0,00
7381	Taxes additionnelles droits de mutation	0,00	0,00	0,00	0,00	0,00	0,00	0,00	0,00	0,00
7388	Autres taxes diverses	0,00	0,00	0,00	0,00	0,00	0,00	0,00	0,00	0,00
74	Dotations et participations	35 071,27	4 000,00	33 559,00	0,00	0,00	0,00	0,00	0,00	0,00
7411	Dotation forfaitaire	0,00	0,00	0,00	0,00	0,00	0,00	0,00	0,00	0,00
74123	Dotation de solidarité urbaine	0,00	0,00	0,00	0,00	0,00	0,00	0,00	0,00	0,00
744	FCTVA	0,00	0,00	0,00	0,00	0,00	0,00	0,00	0,00	0,00
74718	Autres participations Etat	35 000,00	4 000,00	0,00	0,00	0,00	0,00	0,00	0,00	0,00
7478	Participat° Autres organismes	71,27	0,00	0,00	0,00	0,00	0,00	0,00	0,00	0,00
74834	Etat - Compens. exonérat° taxes foncière	0,00	0,00	0,00	0,00	0,00	0,00	0,00	0,00	0,00
7484	Dotation de recensement	0,00	0,00	3 059,00	0,00	0,00	0,00	0,00	0,00	0,00
7485	Dotation pour les titres sécurisés	0,00	0,00	30 500,00	0,00	0,00	0,00	0,00	0,00	0,00
75	Autres produits de gestion courante	43 174,01	0,00	0,00	0,00	0,00	0,00	0,00	0,00	0,00
752	Revenus des immeubles	43 171,52	0,00	0,00	0,00	0,00	0,00	0,00	0,00	0,00
7588	Autres produits div. de gestion courante	2,49	0,00	0,00	0,00	0,00	0,00	0,00	0,00	0,00
76	Produits financiers	0,00	0,00	0,00	0,00	0,00	0,00	0,00	0,00	0,00
7688	Autres	0,00	0,00	0,00	0,00	0,00	0,00	0,00	0,00	0,00
77	Produits exceptionnels	13 469,12	0,00	0,00	0,00	0,00	0,00	0,00	0,00	0,00



(2)	Libellé	Sous-fonction 02								Subvention globale	Autres act° de coopérat° décentralisée
		020 Administrat° générale collectivité	021 Assemblée locale	022 Administration générale de l'état	023 Information, communication, publicité	024 Fêtes et cérémonies	025 Aides aux assoc. (non classées ailleurs)	026 Cimetières et pompes funèbres			
7718	Autres produits except. opérat° gestion	0,00	0,00	0,00	0,00	0,00	0,00	0,00	0,00	0,00	0,00
773	Mandats annulés (exercices antérieurs)	1 969,12	0,00	0,00	0,00	0,00	0,00	0,00	0,00	0,00	0,00
775	Produits des cessions d'immobilisations	11 500,00	0,00	0,00	0,00	0,00	0,00	0,00	0,00	0,00	0,00
7788	Produits exceptionnels divers	0,00	0,00	0,00	0,00	0,00	0,00	0,00	0,00	0,00	0,00
78	Reprise sur amortissements et provisions	0,00	0,00	0,00	0,00	0,00	0,00	0,00	0,00	0,00	0,00
7817	Rep. prov. dépréc. actifs circulants	0,00	0,00	0,00	0,00	0,00	0,00	0,00	0,00	0,00	0,00
Restes à réaliser au 31/12		0,00	0,00	0,00	0,00	0,00	0,00	0,00	0,00	0,00	0,00
SOLDE (3)		-4 854 716,01	-221 808,00	32 822,36	-330 902,09	-6 000,41	-73 723,33	-59 899,19	-5 000,00	-20 500,00	

(1) La production de cet état est obligatoire pour les communes de 3 500 habitants et plus, les groupements comprenant au moins une telle commune, leurs établissements et services administratifs hormis les caisses des écoles et les services à activité unique érigés en établissement public ou budget annexe (L. 2312-3, R. 2311-1 et R. 2311-10). Dans les communes de 3 500 habitants et plus, le croisement par fonction est fait à un chiffre (correspondant à la fonction). Dans les communes de 10 000 habitants et plus, le croisement par fonction est fait au niveau le plus détaillé de la nomenclature fonctionnelle (sous-fonction ou rubrique). Les groupements et leurs établissements publics suivent les règles de production et de présentation applicables à la commune membre comptant le plus grand nombre d'habitants (articles L. 5211-36 a1 et R. 5211-14 + L. 5711-1 et R. 5711-2 du CGCT).

(2) Le croisement par nature est fait au niveau de chacun des articles budgétaires.

(3) Le solde correspond à la différence entre les recettes et les dépenses. Les dépenses et les recettes correspondent à la somme des dépenses et des Réalisations ainsi que des restes à réaliser et des reports (ligne budgétaire 001 et 002). Les lignes reports 001 et 002 apparaissent à la colonne 01-Non ventilables.

IV – ANNEXES

**ELEMENTS DU BILAN
PRESENTATION CROISEE PAR FONCTION (1) – DETAIL FONCTIONNEMENT**

IV

A1.1

FONCTION 1 – Sécurité et salubrité publiques

(2)	Libellé	11 Sécurité intérieure	12 Hygiène et salubrité publique	Total
DEPENSES		602 511,42	0,00	602 511,42
Réalisations		602 511,42	0,00	602 511,42
002	Résultat de fonctionnement reporté	0,00	0,00	0,00
011	Charges à caractère général	96 578,20	0,00	96 578,20
6042	Achats prestat ^o services (hors terrains)	31 532,38	0,00	31 532,38
60622	Carburants	4 275,65	0,00	4 275,65
60631	Fournitures d'entretien	147,24	0,00	147,24
60632	Fournitures de petit équipement	5 000,71	0,00	5 000,71
60636	Vêtements de travail	9 717,44	0,00	9 717,44
61551	Entretien matériel roulant	130,00	0,00	130,00
61558	Entretien autres biens mobiliers	542,80	0,00	542,80
6156	Maintenance	2 676,19	0,00	2 676,19
6168	Autres primes d'assurance	560,36	0,00	560,36
6182	Documentation générale et technique	115,74	0,00	115,74
6184	Versements à des organismes de formation	2 785,00	0,00	2 785,00
6262	Frais de télécommunications	1 558,53	0,00	1 558,53
6282	Frais de gardiennage (églises, forêts, .	37 536,16	0,00	37 536,16
012	Charges de personnel, frais assimilés	504 490,22	0,00	504 490,22
6331	Versement mobilité	5 371,43	0,00	5 371,43
6332	Cotisations versées au F.N.A.L.	1 342,87	0,00	1 342,87
6336	Cotisations CNFPT et CDGFPT	4 952,07	0,00	4 952,07
64111	Rémunération principale titulaires	345 161,64	0,00	345 161,64
64112	NBI, SFT, indemnité résidence	1 000,55	0,00	1 000,55
64118	Autres indemnités titulaires	2 325,48	0,00	2 325,48
64131	Rémunérations non tit.	17 320,82	0,00	17 320,82
6451	Cotisations à l'U.R.S.S.A.F.	44 003,24	0,00	44 003,24
6453	Cotisations aux caisses de retraites	81 131,08	0,00	81 131,08
6454	Cotisations aux A.S.S.E.D.I.C.	696,91	0,00	696,91
6458	Cotis. aux autres organismes sociaux	982,85	0,00	982,85
6475	Médecine du travail, pharmacie	110,00	0,00	110,00
6478	Autres charges sociales diverses	91,28	0,00	91,28
014	Atténuations de produits	0,00	0,00	0,00
042	Opérat^o ordre transfert entre sections	0,00	0,00	0,00
043	Opérat^o ordre intérieur de la section	0,00	0,00	0,00
65	Autres charges de gestion courante	1 443,00	0,00	1 443,00
6518	Autres	1 443,00	0,00	1 443,00
656	Frais fonctionnement des groupes d'élus	0,00	0,00	0,00
66	Charges financières	0,00	0,00	0,00



(2)	Libellé	11 Sécurité intérieure	12 Hygiène et salubrité publique	
67	Charges exceptionnelles	0,00	0,00	0,00
68	Dot. aux amortissements et provisions	0,00	0,00	0,00
Restes à réaliser au 31/12		0,00	0,00	0,00
RECETTES		49 386,58	0,00	49 386,58
Réalizations		49 386,58	0,00	49 386,58
002	Résultat de fonctionnement reporté	0,00	0,00	0,00
013	Atténuations de charges	93,99	0,00	93,99
6419	Remboursements rémunérations personnel	93,99	0,00	93,99
042	Opérat° ordre transfert entre sections	0,00	0,00	0,00
043	Opérat° ordre intérieur de la section	0,00	0,00	0,00
70	Produits des services, du domaine, vente	3 532,93	0,00	3 532,93
70878	Remb. frais par d'autres redevables	3 532,93	0,00	3 532,93
73	Impôts et taxes	0,00	0,00	0,00
74	Dotations et participations	45 759,66	0,00	45 759,66
7478	Participat° Autres organismes	45 759,66	0,00	45 759,66
75	Autres produits de gestion courante	0,00	0,00	0,00
76	Produits financiers	0,00	0,00	0,00
77	Produits exceptionnels	0,00	0,00	0,00
78	Reprise sur amortissements et provisions	0,00	0,00	0,00
Restes à réaliser au 31/12		0,00	0,00	0,00
SOLDE (3)		-553 124,84	0,00	-553 124,84

(2)	Libellé	Sous-fonction 11				
		110 Services communs	111 Police nationale	112 Police municipale	113 Pompiers, incendies et secours	114 Autres services de protection civile
DEPENSES		0,00	0,00	601 071,42	0,00	1 440,00
Réalizations		0,00	0,00	601 071,42	0,00	1 440,00
002	Résultat de fonctionnement reporté	0,00	0,00	0,00	0,00	0,00
011	Charges à caractère général	0,00	0,00	95 138,20	0,00	1 440,00
6042	Achats prestat° services (hors terrains)	0,00	0,00	30 092,38	0,00	1 440,00
60622	Carburants	0,00	0,00	4 275,65	0,00	0,00
60631	Fournitures d'entretien	0,00	0,00	147,24	0,00	0,00
60632	Fournitures de petit équipement	0,00	0,00	5 000,71	0,00	0,00
60636	Vêtements de travail	0,00	0,00	9 717,44	0,00	0,00
61551	Entretien matériel roulant	0,00	0,00	130,00	0,00	0,00
61558	Entretien autres biens mobiliers	0,00	0,00	542,80	0,00	0,00
6156	Maintenance	0,00	0,00	2 676,19	0,00	0,00
6168	Autres primes d'assurance	0,00	0,00	560,36	0,00	0,00
6182	Documentation générale et technique	0,00	0,00	115,74	0,00	0,00
6184	Versements à des organismes de formation	0,00	0,00	2 785,00	0,00	0,00
6262	Frais de télécommunications	0,00	0,00	1 558,53	0,00	0,00
6282	Frais de gardiennage (églises, forêts, ..)	0,00	0,00	37 536,16	0,00	0,00
012	Charges de personnel, frais assimilés	0,00	0,00	504 490,22	0,00	0,00
6331	Versement mobilité	0,00	0,00	5 371,43	0,00	0,00
6332	Cotisations versées au F.N.A.L.	0,00	0,00	1 342,87	0,00	0,00



(2)	Libellé	Sous-fonction 11				
		110 Services communs	111 Police nationale	112 Police municipale	Pompiers, incendies et secours	Autres services de protection civile
6336	Cotisations CNFPT et CDGFPT	0,00	0,00	4 952,07	0,00	0,00
64111	Rémunération principale titulaires	0,00	0,00	345 161,64	0,00	0,00
64112	NBI, SFT, indemnité résidence	0,00	0,00	1 000,55	0,00	0,00
64118	Autres indemnités titulaires	0,00	0,00	2 325,48	0,00	0,00
64131	Rémunérations non tit.	0,00	0,00	17 320,82	0,00	0,00
6451	Cotisations à l'U.R.S.S.A.F.	0,00	0,00	44 003,24	0,00	0,00
6453	Cotisations aux caisses de retraites	0,00	0,00	81 131,08	0,00	0,00
6454	Cotisations aux A.S.S.E.D.I.C.	0,00	0,00	696,91	0,00	0,00
6458	Cotis. aux autres organismes sociaux	0,00	0,00	982,85	0,00	0,00
6475	Médecine du travail, pharmacie	0,00	0,00	110,00	0,00	0,00
6478	Autres charges sociales diverses	0,00	0,00	91,28	0,00	0,00
014	Atténuations de produits	0,00	0,00	0,00	0,00	0,00
042	Opérat° ordre transfert entre sections	0,00	0,00	0,00	0,00	0,00
043	Opérat° ordre intérieur de la section	0,00	0,00	0,00	0,00	0,00
65	Autres charges de gestion courante	0,00	0,00	1 443,00	0,00	0,00
6518	Autres	0,00	0,00	1 443,00	0,00	0,00
656	Frais fonctionnement des groupes d'élus	0,00	0,00	0,00	0,00	0,00
66	Charges financières	0,00	0,00	0,00	0,00	0,00
67	Charges exceptionnelles	0,00	0,00	0,00	0,00	0,00
68	Dot. aux amortissements et provisions	0,00	0,00	0,00	0,00	0,00
	Restes à réaliser au 31/12	0,00	0,00	0,00	0,00	0,00
	RECETTES	45 003,66	0,00	4 382,92	0,00	0,00
	Réalisations	45 003,66	0,00	4 382,92	0,00	0,00
002	Résultat de fonctionnement reporté	0,00	0,00	0,00	0,00	0,00
013	Atténuations de charges	0,00	0,00	93,99	0,00	0,00
6419	Remboursements rémunérations personnel	0,00	0,00	93,99	0,00	0,00
042	Opérat° ordre transfert entre sections	0,00	0,00	0,00	0,00	0,00
043	Opérat° ordre intérieur de la section	0,00	0,00	0,00	0,00	0,00
70	Produits des services, du domaine, vente	0,00	0,00	3 532,93	0,00	0,00
70878	Remb. frais par d'autres redevables	0,00	0,00	3 532,93	0,00	0,00
73	Impôts et taxes	0,00	0,00	0,00	0,00	0,00
74	Dotations et participations	45 003,66	0,00	756,00	0,00	0,00
7478	Participat° Autres organismes	45 003,66	0,00	756,00	0,00	0,00
75	Autres produits de gestion courante	0,00	0,00	0,00	0,00	0,00
76	Produits financiers	0,00	0,00	0,00	0,00	0,00
77	Produits exceptionnels	0,00	0,00	0,00	0,00	0,00
78	Reprise sur amortissements et provisions	0,00	0,00	0,00	0,00	0,00
	Restes à réaliser au 31/12	0,00	0,00	0,00	0,00	0,00
	SOLDE (3)	45 003,66	0,00	-596 688,50	0,00	-1 440,00

(1) La production de cet état est obligatoire pour les communes de 3 500 habitants et plus, les groupements comprenant au moins une telle commune, leurs établissements et services administratifs hormis les caisses des écoles et les services à activité unique érigés en établissement public ou budget annexe (L. 2312-3, R. 2311-1 et R. 2311-10). Dans les communes de 3 500 habitants et plus, le croisement par fonction est fait à un chiffre (correspondant à la fonction). Dans les communes de 10 000 habitants et plus, le croisement par fonction est fait au niveau le plus détaillé de la nomenclature fonctionnelle (sous-fonction ou rubrique). Les groupements et leurs établissements publics suivent les règles de production et de présentation applicables à la commune membre comptant le plus grand nombre d'habitants (articles L. 5211-36 a1 et R. 5211-14 + L. 5711-1 et R. 5711-2 du CGCT).

(2) Le croisement par nature est fait au niveau de chacun des articles budgétaires.

(3) Le solde correspond à la différence entre les recettes et les dépenses. Les dépenses et les recettes correspondent à la somme des dépenses et des Réalisations ainsi que des restes à réaliser et des reports (ligne budgétaire 01 et 02). Les lignes reports 001 et 002 apparaissent à la colonne 01-Non ventilables.

Envoyé en préfecture le 28/06/2024

Reçu en préfecture le 28/06/2024

Publié le 28/06/2024



ID : 045-214502858-20240624-DELIB2024510-BF

IV – ANNEXES

IV

**ELEMENTS DU BILAN
PRESENTATION CROISEE PAR FONCTION (1) – DETAIL FONCTIONNEMENT**

A1.1

FONCTION 2 – Enseignement - Formation

(2)	Libellé	20 Services communs	21 Enseignement du premier degré	22 Enseignement du deuxième degré	23 Enseignement supérieur	24 Formation continue	25 Services annexes de l'enseignement	Total
DEPENSES		327 648,93	1 745 301,14	2 100,00	0,00	0,00	1 944 613,28	4 019 663,35
Réalizations		327 648,93	1 745 301,14	2 100,00	0,00	0,00	1 944 613,28	4 019 663,35
002	Résultat de fonctionnement reporté	0,00	0,00	0,00	0,00	0,00	0,00	0,00
011	Charges à caractère général	200,00	504 863,71	0,00	0,00	0,00	991 773,68	1 496 837,39
6042	Achats prestat° services (hors terrains)	0,00	13 708,44	0,00	0,00	0,00	779 304,96	793 013,40
60612	Energie - Electricité	0,00	247 282,01	0,00	0,00	0,00	90 088,93	337 370,94
60621	Combustibles	0,00	20 358,99	0,00	0,00	0,00	0,00	20 358,99
60622	Carburants	0,00	895,55	0,00	0,00	0,00	0,00	895,55
60623	Alimentation	0,00	149,97	0,00	0,00	0,00	0,00	149,97
60632	Fournitures de petit équipement	0,00	62 992,36	0,00	0,00	0,00	1 318,02	64 310,38
60636	Vêtements de travail	0,00	3 592,60	0,00	0,00	0,00	658,11	4 250,71
6065	Livres, disques, ... (médiathèque)	0,00	9 462,35	0,00	0,00	0,00	0,00	9 462,35
6067	Fournitures scolaires	0,00	55 109,11	0,00	0,00	0,00	0,00	55 109,11
6068	Autres matières et fournitures	0,00	10 038,72	0,00	0,00	0,00	982,08	11 020,80
611	Contrats de prestations de services	0,00	3 110,74	0,00	0,00	0,00	1 080,00	4 190,74
6132	Locations immobilières	0,00	19 473,29	0,00	0,00	0,00	0,00	19 473,29
6135	Locations mobilières	0,00	7 518,96	0,00	0,00	0,00	-20,11	7 498,85
615221	Entretien, réparations bâtiments publics	0,00	20 867,88	0,00	0,00	0,00	3 951,76	24 819,64
61551	Entretien matériel roulant	0,00	0,00	0,00	0,00	0,00	2 792,44	2 792,44
61558	Entretien autres biens mobiliers	0,00	-200,00	0,00	0,00	0,00	2 699,85	2 499,85
6156	Maintenance	0,00	6 134,46	0,00	0,00	0,00	0,00	6 134,46
6168	Autres primes d'assurance	0,00	16 862,88	0,00	0,00	0,00	570,00	17 432,88
617	Etudes et recherches	0,00	2 934,00	0,00	0,00	0,00	0,00	2 934,00
6184	Versements à des organismes de formation	0,00	0,00	0,00	0,00	0,00	480,00	480,00
6188	Autres frais divers	0,00	0,00	0,00	0,00	0,00	396,58	396,58
6247	Transports collectifs	0,00	0,00	0,00	0,00	0,00	106 589,84	106 589,84
6262	Frais de télécommunications	0,00	4 571,40	0,00	0,00	0,00	881,22	5 452,62
6281	Concours divers (cotisations)	200,00	0,00	0,00	0,00	0,00	0,00	200,00
012	Charges de personnel, frais assimilés	318 456,43	1 205 661,35	0,00	0,00	0,00	941 336,99	2 465 454,77
6218	Autre personnel extérieur	16 305,17	0,00	0,00	0,00	0,00	0,00	16 305,17
6331	Versement mobilité	3 823,37	13 899,86	0,00	0,00	0,00	11 220,26	28 943,49
6332	Cotisations versées au F.N.A.L.	955,75	3 474,71	0,00	0,00	0,00	2 806,60	7 237,06
6336	Cotisations CNFPT et CDGFPT	3 524,32	12 822,87	0,00	0,00	0,00	10 363,18	26 710,37
64111	Rémunération principale titulaires	118 683,02	815 415,67	0,00	0,00	0,00	599 492,98	1 533 591,67
64112	NBI, SFT, indemnité résidence	361,35	1 562,93	0,00	0,00	0,00	1 244,46	3 168,74
64118	Autres indemnités titulaires	1 337,00	8 688,36	0,00	0,00	0,00	3 608,82	13 634,18
64131	Rémunérations non tit.	91 748,29	14 010,37	0,00	0,00	0,00	49 949,25	155 707,91
6451	Cotisations à l'U.R.S.S.A.F.	44 400,37	111 821,69	0,00	0,00	0,00	94 241,12	250 463,18

MAIRIE DE ST JEAN DE LA RUELLE - BUDGET VILLE - ST JEAN DE LA RUELLE - CA - 2023

Envoyé en préfecture le 28/06/2024

Reçu en préfecture le 28/06/2024

Publié le 28/06/2024



ID : 045-214502858-20240624-DELIB2024510-BF

(2)	Libellé	20 Services communs	21 Enseignement du premier degré	22 Enseignement du deuxième degré	23 Enseignement supérieur	24 Formation continue		
6453	Cotisations aux caisses de retraites	32 898,63	218 683,69	0,00	0,00	0,00	162 024,16	413 606,48
6454	Cotisations aux A.S.S.E.D.I.C.	3 858,53	575,84	0,00	0,00	0,00	2 076,06	6 510,43
6458	Cotis. aux autres organismes sociaux	357,30	2 739,55	0,00	0,00	0,00	1 996,53	5 093,38
6475	Médecine du travail, pharmacie	70,00	1 411,08	0,00	0,00	0,00	1 934,39	3 415,47
6478	Autres charges sociales diverses	133,33	518,73	0,00	0,00	0,00	379,18	1 031,24
6488	Autres charges	0,00	36,00	0,00	0,00	0,00	0,00	36,00
014	Atténuations de produits	0,00	0,00	0,00	0,00	0,00	0,00	0,00
042	Opérat° ordre transfert entre sections	0,00	0,00	0,00	0,00	0,00	0,00	0,00
043	Opérat° ordre intérieur de la section	0,00	0,00	0,00	0,00	0,00	0,00	0,00
65	Autres charges de gestion courante	8 992,50	34 053,56	0,00	0,00	0,00	14 496,00	57 542,06
6558	Autres contributions obligatoires	0,00	34 053,56	0,00	0,00	0,00	0,00	34 053,56
6574	Subv. fonct. Associat°, personnes privée	8 992,50	0,00	0,00	0,00	0,00	0,00	8 992,50
658822	Aides	0,00	0,00	0,00	0,00	0,00	14 496,00	14 496,00
656	Frais fonctionnement des groupes d'élus	0,00	0,00	0,00	0,00	0,00	0,00	0,00
66	Charges financières	0,00	0,00	0,00	0,00	0,00	0,00	0,00
67	Charges exceptionnelles	0,00	722,52	2 100,00	0,00	0,00	-2 993,39	-170,87
6714	Bourses et prix	0,00	0,00	0,00	0,00	0,00	-3 320,00	-3 320,00
673	Titres annulés (sur exercices antérieurs	0,00	722,52	0,00	0,00	0,00	326,61	1 049,13
6748	Autres subventions exceptionnelles	0,00	0,00	2 100,00	0,00	0,00	0,00	2 100,00
68	Dot. aux amortissements et provisions	0,00	0,00	0,00	0,00	0,00	0,00	0,00
Restes à réaliser au 31/12		0,00	0,00	0,00	0,00	0,00	0,00	0,00
RECETTES		2 750,97	95 589,02	0,00	0,00	0,00	573 312,22	671 652,21
Réalisations		2 750,97	95 589,02	0,00	0,00	0,00	573 312,22	671 652,21
002	Résultat de fonctionnement reporté	0,00	0,00	0,00	0,00	0,00	0,00	0,00
013	Atténuations de charges	2 750,97	2 448,48	0,00	0,00	0,00	1 253,95	6 453,40
6419	Remboursements rémunérations personnel	2 750,97	2 448,48	0,00	0,00	0,00	1 253,95	6 453,40
042	Opérat° ordre transfert entre sections	0,00	0,00	0,00	0,00	0,00	0,00	0,00
043	Opérat° ordre intérieur de la section	0,00	0,00	0,00	0,00	0,00	0,00	0,00
70	Produits des services, du domaine, vente	0,00	0,00	0,00	0,00	0,00	572 058,27	572 058,27
7066	Redevances services à caractère social	0,00	0,00	0,00	0,00	0,00	2 542,71	2 542,71
7067	Redev. services périscolaires et enseign	0,00	0,00	0,00	0,00	0,00	569 515,56	569 515,56
73	Impôts et taxes	0,00	0,00	0,00	0,00	0,00	0,00	0,00
74	Dotations et participations	0,00	43 445,05	0,00	0,00	0,00	0,00	43 445,05
74718	Autres participations Etat	0,00	10 535,00	0,00	0,00	0,00	0,00	10 535,00
74741	Participat° Communes du GFP	0,00	32 910,05	0,00	0,00	0,00	0,00	32 910,05
75	Autres produits de gestion courante	0,00	49 695,49	0,00	0,00	0,00	0,00	49 695,49
752	Revenus des immeubles	0,00	49 695,49	0,00	0,00	0,00	0,00	49 695,49
76	Produits financiers	0,00	0,00	0,00	0,00	0,00	0,00	0,00
77	Produits exceptionnels	0,00	0,00	0,00	0,00	0,00	0,00	0,00
78	Reprise sur amortissements et provisions	0,00	0,00	0,00	0,00	0,00	0,00	0,00
Restes à réaliser au 31/12		0,00	0,00	0,00	0,00	0,00	0,00	0,00
SOLDE (3)		-324 897,96	-1 649 712,12	-2 100,00	0,00	0,00	-1 371 301,06	-3 348 011,14

(2)	Libellé	Sous-fonction 21			Sous-fonction 25				
		211 Ecoles maternelles	212 Ecoles primaires	213 Classes regroupées	251 Hébergement et restauration scolaire	252 Transports scolaires	253 Sport scolaire	Médecine scolaire	Classes de découverte et autres services
DEPENSES		1 215 779,13	78 394,53	451 127,48	1 826 847,44	106 589,84	0,00	0,00	11 176,00
Réalizations		1 215 779,13	78 394,53	451 127,48	1 826 847,44	106 589,84	0,00	0,00	11 176,00
002	Résultat de fonctionnement reporté	0,00	0,00	0,00	0,00	0,00	0,00	0,00	0,00
011	Charges à caractère général	41 317,19	47 195,12	416 351,40	885 183,84	106 589,84	0,00	0,00	0,00
6042	Achats prestat° services (hors terrains)	1 550,90	1 353,00	10 804,54	779 304,96	0,00	0,00	0,00	0,00
60612	Energie - Electricité	0,00	0,00	247 282,01	90 088,93	0,00	0,00	0,00	0,00
60621	Combustibles	0,00	0,00	20 358,99	0,00	0,00	0,00	0,00	0,00
60622	Carburants	0,00	0,00	895,55	0,00	0,00	0,00	0,00	0,00
60623	Alimentation	149,97	0,00	0,00	0,00	0,00	0,00	0,00	0,00
60632	Fournitures de petit équipement	14 298,20	2 939,37	45 754,79	1 318,02	0,00	0,00	0,00	0,00
60636	Vêtements de travail	3 649,41	0,00	-56,81	658,11	0,00	0,00	0,00	0,00
6065	Livres, disques, ... (médiathèque)	2 131,78	7 330,57	0,00	0,00	0,00	0,00	0,00	0,00
6067	Fournitures scolaires	19 536,93	35 572,18	0,00	0,00	0,00	0,00	0,00	0,00
6068	Autres matières et fournitures	0,00	0,00	10 038,72	982,08	0,00	0,00	0,00	0,00
611	Contrats de prestations de services	0,00	0,00	3 110,74	1 080,00	0,00	0,00	0,00	0,00
6132	Locations immobilières	0,00	0,00	19 473,29	0,00	0,00	0,00	0,00	0,00
6135	Locations mobilières	0,00	0,00	7 518,96	-20,11	0,00	0,00	0,00	0,00
615221	Entretien, réparations bâtiments publics	0,00	0,00	20 867,88	3 951,76	0,00	0,00	0,00	0,00
61551	Entretien matériel roulant	0,00	0,00	0,00	2 792,44	0,00	0,00	0,00	0,00
61558	Entretien autres biens mobiliers	0,00	0,00	-200,00	2 699,85	0,00	0,00	0,00	0,00
6156	Maintenance	0,00	0,00	6 134,46	0,00	0,00	0,00	0,00	0,00
6168	Autres primes d'assurance	0,00	0,00	16 862,88	570,00	0,00	0,00	0,00	0,00
617	Etudes et recherches	0,00	0,00	2 934,00	0,00	0,00	0,00	0,00	0,00
6184	Versements à des organismes de formation	0,00	0,00	0,00	480,00	0,00	0,00	0,00	0,00
6188	Autres frais divers	0,00	0,00	0,00	396,58	0,00	0,00	0,00	0,00
6247	Transports collectifs	0,00	0,00	0,00	0,00	106 589,84	0,00	0,00	0,00
6262	Frais de télécommunications	0,00	0,00	4 571,40	881,22	0,00	0,00	0,00	0,00
6281	Concours divers (cotisations)	0,00	0,00	0,00	0,00	0,00	0,00	0,00	0,00
012	Charges de personnel, frais assimilés	1 174 461,94	31 199,41	0,00	941 336,99	0,00	0,00	0,00	0,00
6218	Autre personnel extérieur	0,00	0,00	0,00	0,00	0,00	0,00	0,00	0,00
6331	Versement mobilité	13 673,16	226,70	0,00	11 220,26	0,00	0,00	0,00	0,00
6332	Cotisations versées au F.N.A.L.	3 418,06	56,65	0,00	2 806,60	0,00	0,00	0,00	0,00
6336	Cotisations CNFPT et CDGFPT	12 607,88	214,99	0,00	10 363,18	0,00	0,00	0,00	0,00
64111	Rémunération principale titulaires	793 082,13	22 333,54	0,00	599 492,98	0,00	0,00	0,00	0,00
64112	NBI, SFT, indemnité résidence	1 562,93	0,00	0,00	1 244,46	0,00	0,00	0,00	0,00
64118	Autres indemnités titulaires	8 483,99	204,37	0,00	3 608,82	0,00	0,00	0,00	0,00
64131	Rémunérations non tit.	13 055,25	955,12	0,00	49 949,25	0,00	0,00	0,00	0,00
6451	Cotisations à l'U.R.S.S.A.F.	109 930,53	1 891,16	0,00	94 241,12	0,00	0,00	0,00	0,00
6453	Cotisations aux caisses de retraites	213 497,35	5 186,34	0,00	162 024,16	0,00	0,00	0,00	0,00
6454	Cotisations aux A.S.S.E.D.I.C.	537,17	38,67	0,00	2 076,06	0,00	0,00	0,00	0,00
6458	Cotis. aux autres organismes sociaux	2 675,43	64,12	0,00	1 996,53	0,00	0,00	0,00	0,00
6475	Médecine du travail, pharmacie	1 411,08	0,00	0,00	1 934,39	0,00	0,00	0,00	0,00
6478	Autres charges sociales diverses	490,98	27,75	0,00	379,18	0,00	0,00	0,00	0,00
6488	Autres charges	36,00	0,00	0,00	0,00	0,00	0,00	0,00	0,00
014	Atténuations de produits	0,00	0,00	0,00	0,00	0,00	0,00	0,00	0,00

(2)	Libellé	Sous-fonction 21			Sous-fonction 25				
		211 Ecoles maternelles	212 Ecoles primaires	213 Classes regroupées	251 Hébergement et restauration scolaire	252 Transports scolaires	253 Sport scolaire	254 Médecine scolaire	255 Classes de découverte et autres services
042	Opérat° ordre transfert entre sections	0,00	0,00	0,00	0,00	0,00	0,00	0,00	0,00
043	Opérat° ordre intérieur de la section	0,00	0,00	0,00	0,00	0,00	0,00	0,00	0,00
65	Autres charges de gestion courante	0,00	0,00	34 053,56	0,00	0,00	0,00	0,00	14 496,00
6558	Autres contributions obligatoires	0,00	0,00	34 053,56	0,00	0,00	0,00	0,00	0,00
6574	Subv. fonct. Associat°, personnes privée	0,00	0,00	0,00	0,00	0,00	0,00	0,00	0,00
658822	Aides	0,00	0,00	0,00	0,00	0,00	0,00	0,00	14 496,00
656	Frais fonctionnement des groupes d'élus	0,00	0,00	0,00	0,00	0,00	0,00	0,00	0,00
66	Charges financières	0,00	0,00	0,00	0,00	0,00	0,00	0,00	0,00
67	Charges exceptionnelles	0,00	0,00	722,52	326,61	0,00	0,00	0,00	-3 320,00
6714	Bourses et prix	0,00	0,00	0,00	0,00	0,00	0,00	0,00	-3 320,00
673	Titres annulés (sur exercices antérieurs)	0,00	0,00	722,52	326,61	0,00	0,00	0,00	0,00
6748	Autres subventions exceptionnelles	0,00	0,00	0,00	0,00	0,00	0,00	0,00	0,00
68	Dot. aux amortissements et provisions	0,00	0,00	0,00	0,00	0,00	0,00	0,00	0,00
Restes à réaliser au 31/12		0,00	0,00	0,00	0,00	0,00	0,00	0,00	0,00
RECETTES		2 448,48	10 535,00	82 605,54	573 312,22	0,00	0,00	0,00	0,00
Réalizations		2 448,48	10 535,00	82 605,54	573 312,22	0,00	0,00	0,00	0,00
002	Résultat de fonctionnement reporté	0,00	0,00	0,00	0,00	0,00	0,00	0,00	0,00
013	Atténuations de charges	2 448,48	0,00	0,00	1 253,95	0,00	0,00	0,00	0,00
6419	Remboursements rémunérations personnel	2 448,48	0,00	0,00	1 253,95	0,00	0,00	0,00	0,00
042	Opérat° ordre transfert entre sections	0,00	0,00	0,00	0,00	0,00	0,00	0,00	0,00
043	Opérat° ordre intérieur de la section	0,00	0,00	0,00	0,00	0,00	0,00	0,00	0,00
70	Produits des services, du domaine, vente	0,00	0,00	0,00	572 058,27	0,00	0,00	0,00	0,00
7066	Redevances services à caractère social	0,00	0,00	0,00	2 542,71	0,00	0,00	0,00	0,00
7067	Redev. services périscolaires et enseign	0,00	0,00	0,00	569 515,56	0,00	0,00	0,00	0,00
73	Impôts et taxes	0,00	0,00	0,00	0,00	0,00	0,00	0,00	0,00
74	Dotations et participations	0,00	10 535,00	32 910,05	0,00	0,00	0,00	0,00	0,00
74718	Autres participations Etat	0,00	10 535,00	0,00	0,00	0,00	0,00	0,00	0,00
74741	Participat° Communes du GFP	0,00	0,00	32 910,05	0,00	0,00	0,00	0,00	0,00
75	Autres produits de gestion courante	0,00	0,00	49 695,49	0,00	0,00	0,00	0,00	0,00
752	Revenus des immeubles	0,00	0,00	49 695,49	0,00	0,00	0,00	0,00	0,00
76	Produits financiers	0,00	0,00	0,00	0,00	0,00	0,00	0,00	0,00
77	Produits exceptionnels	0,00	0,00	0,00	0,00	0,00	0,00	0,00	0,00
78	Reprise sur amortissements et provisions	0,00	0,00	0,00	0,00	0,00	0,00	0,00	0,00
Restes à réaliser au 31/12		0,00	0,00	0,00	0,00	0,00	0,00	0,00	0,00
SOLDE (3)		-1 213 330,65	-67 859,53	-368 521,94	-1 253 535,22	-106 589,84	0,00	0,00	-11 176,00

(1) La production de cet état est obligatoire pour les communes de 3 500 habitants et plus, les groupements comprenant au moins une telle commune, leurs établissements et services administratifs hormis les caisses des écoles et les services à activité unique érigés en établissement public ou budget annexe (L. 2312-3, R. 2311-1 et R. 2311-10). Dans les communes de 3 500 habitants et plus, le croisement par fonction est fait à un chiffre (correspondant à la fonction). Dans les communes de 10 000 habitants et plus, le croisement par fonction est fait au niveau le plus détaillé de la nomenclature fonctionnelle (sous-fonction ou rubrique). Les groupements et leurs établissements publics suivent les règles de production et de présentation applicables à la commune membre comptant le plus grand nombre d'habitants (articles L. 5211-36 a1 et R. 5211-14 + L. 5711-1 et R. 5711-2 du CGCT).

(2) Le croisement par nature est fait au niveau de chacun des articles budgétaires.

(3) Le solde correspond à la différence entre les recettes et les dépenses. Les dépenses et les recettes correspondent à la somme des dépenses et des Réalisations ainsi que des restes à réaliser et des reports (ligne budgétaire) à la colonne 01-Non ventilables.

Envoyé en préfecture le 28/06/2024
Reçu en préfecture le 28/06/2024
Publié le 28/06/2024
ID : 045-214502858-20240624-DELIB2024510-BF



IV – ANNEXES

**ELEMENTS DU BILAN
PRESENTATION CROISEE PAR FONCTION (1) – DETAIL FONCTIONNEMENT**

IV

A1.1

FONCTION 3 – Culture

(2)	Libellé	30 Services communs	31 Expression artistique	32 Conservation et diffusion des patrimoine	33 Action culturelle	Total
DEPENSES		0,00	1 076 047,76	720 605,56	491 802,76	2 288 456,08
Réalizations		0,00	1 076 047,76	720 605,56	491 802,76	2 288 456,08
002	Résultat de fonctionnement reporté	0,00	0,00	0,00	0,00	0,00
011	Charges à caractère général	0,00	193 269,05	131 349,09	261 730,44	586 348,58
6042	Achats prestat° services (hors terrains)	0,00	115 943,97	13 445,67	136 642,67	266 032,31
60612	Energie - Electricité	0,00	22 767,22	38 381,57	49 178,68	110 327,47
60622	Carburants	0,00	0,00	0,00	288,59	288,59
60623	Alimentation	0,00	2 530,45	214,91	1 414,31	4 159,67
60631	Fournitures d'entretien	0,00	59,49	0,00	0,00	59,49
60632	Fournitures de petit équipement	0,00	12 359,31	2 752,45	2 594,36	17 706,12
6065	Livres, disques, ... (médiathèque)	0,00	0,00	46 850,33	0,00	46 850,33
6068	Autres matières et fournitures	0,00	6 081,72	3 104,45	2 606,55	11 792,72
6135	Locations mobilières	0,00	11 215,15	34,19	49 954,07	61 203,41
615221	Entretien, réparations bâtiments publics	0,00	3 119,93	23 808,81	10 390,36	37 319,10
61558	Entretien autres biens mobiliers	0,00	760,30	0,00	0,00	760,30
6156	Maintenance	0,00	3 562,80	0,00	0,00	3 562,80
6168	Autres primes d'assurance	0,00	4 764,18	1 700,36	0,00	6 464,54
6182	Documentation générale et technique	0,00	1 031,42	0,00	0,00	1 031,42
6184	Versements à des organismes de formation	0,00	0,00	505,00	1 660,00	2 165,00
6188	Autres frais divers	0,00	3 710,19	0,00	5 015,30	8 725,49
6225	Indemnités aux comptable et régisseurs	0,00	0,00	3,68	0,00	3,68
6232	Fêtes et cérémonies	0,00	50,00	0,00	0,00	50,00
6238	Divers	0,00	0,00	0,00	25,03	25,03
6256	Missions	0,00	0,00	0,00	153,20	153,20
6262	Frais de télécommunications	0,00	307,56	497,67	1 807,32	2 612,55
6281	Concours divers (cotisations)	0,00	2 257,66	50,00	0,00	2 307,66
6282	Frais de gardiennage (églises, forêts, ..)	0,00	2 747,70	0,00	0,00	2 747,70
012	Charges de personnel, frais assimilés	0,00	873 285,82	588 049,57	218 668,85	1 680 004,24
6218	Autre personnel extérieur	0,00	98,72	0,00	0,00	98,72
6331	Versement mobilité	0,00	10 816,58	7 023,01	2 128,32	19 967,91
6332	Cotisations versées au F.N.A.L.	0,00	2 704,00	1 755,72	532,10	4 991,82
6333	Particip. employeurs format° prof. cont.	0,00	299,97	0,00	987,58	1 287,55
6336	Cotisations CNFPT et CDGFPT	0,00	9 976,16	6 477,16	1 887,82	18 341,14
64111	Rémunération principale titulaires	0,00	448 264,25	374 746,03	18 973,50	841 983,78
64112	NBI, SFT, indemnité résidence	0,00	1 812,93	950,88	58,01	2 821,82
64118	Autres indemnités titulaires	0,00	5 398,22	2 359,09	125,22	7 882,53
64131	Rémunérations non tit.	0,00	148 071,21	31 411,75	115 936,93	295 419,89
64162	Emplois d'avenir	0,00	0,00	0,00	4 762,41	4 762,41



(2)	Libellé	30 Services communs	31 Expression artistique	32 Conservation et diffusion des patrimoine	Action		
64168	Autres emplois d'insertion	0,00	0,00	0,00		1 182,94	1 182,94
6451	Cotisations à l'U.R.S.S.A.F.	0,00	112 749,39	59 069,97		44 551,96	216 371,32
6453	Cotisations aux caisses de retraites	0,00	122 311,11	101 475,83		13 070,92	236 857,86
6454	Cotisations aux A.S.S.E.D.I.C.	0,00	6 969,54	1 330,72		8 202,58	16 502,84
6458	Cotis. aux autres organismes sociaux	0,00	3 236,20	1 242,00		5 991,40	10 469,60
6475	Médecine du travail, pharmacie	0,00	439,71	105,00		197,06	741,77
6478	Autres charges sociales diverses	0,00	137,83	102,41		80,10	320,34
014	Atténuations de produits	0,00	0,00	0,00		0,00	0,00
042	Opérat° ordre transfert entre sections	0,00	0,00	0,00		0,00	0,00
043	Opérat° ordre intérieur de la section	0,00	0,00	0,00		0,00	0,00
65	Autres charges de gestion courante	0,00	9 223,58	1 206,80		11 403,47	21 833,85
6518	Autres	0,00	7 873,58	1 206,80		11 403,47	20 483,85
6574	Subv. fonct. Associat°, personnes privée	0,00	1 350,00	0,00		0,00	1 350,00
656	Frais fonctionnement des groupes d'élus	0,00	0,00	0,00		0,00	0,00
66	Charges financières	0,00	0,00	0,00		0,00	0,00
67	Charges exceptionnelles	0,00	269,31	0,10		0,00	269,41
6711	Intérêts moratoires, pénalités / marché	0,00	269,31	0,00		0,00	269,31
6718	Autres charges exceptionnelles gestion	0,00	0,00	0,10		0,00	0,10
68	Dot. aux amortissements et provisions	0,00	0,00	0,00		0,00	0,00
Restes à réaliser au 31/12		0,00	0,00	0,00		0,00	0,00
RECETTES		0,00	59 165,46	28 164,26		92 272,13	179 601,85
Réalisations		0,00	59 165,46	28 164,26		92 272,13	179 601,85
002	Résultat de fonctionnement reporté	0,00	0,00	0,00		0,00	0,00
013	Atténuations de charges	0,00	8 823,50	824,95		1 012,83	10 661,28
6419	Remboursements rémunérations personnel	0,00	8 823,50	824,95		1 012,83	10 661,28
042	Opérat° ordre transfert entre sections	0,00	0,00	0,00		0,00	0,00
043	Opérat° ordre intérieur de la section	0,00	0,00	0,00		0,00	0,00
70	Produits des services, du domaine, vente	0,00	40 690,96	1 529,00		12 628,00	54 847,96
7062	Redevances services à caractère culturel	0,00	40 690,96	1 529,00		12 628,00	54 847,96
73	Impôts et taxes	0,00	0,00	0,00		0,00	0,00
74	Dotations et participations	0,00	9 651,00	25 000,00		53 529,90	88 180,90
74718	Autres participations Etat	0,00	0,00	0,00		3 279,90	3 279,90
7472	Participat° Régions	0,00	0,00	0,00		38 250,00	38 250,00
7473	Participat° Départements	0,00	9 651,00	0,00		9 000,00	18 651,00
7478	Participat° Autres organismes	0,00	0,00	25 000,00		3 000,00	28 000,00
75	Autres produits de gestion courante	0,00	0,00	0,00		23 349,50	23 349,50
752	Revenus des immeubles	0,00	0,00	0,00		23 349,50	23 349,50
76	Produits financiers	0,00	0,00	0,00		0,00	0,00
77	Produits exceptionnels	0,00	0,00	810,31		1 751,90	2 562,21
7718	Autres produits except. opérat° gestion	0,00	0,00	810,31		1 751,90	2 562,21
78	Reprise sur amortissements et provisions	0,00	0,00	0,00		0,00	0,00
Restes à réaliser au 31/12		0,00	0,00	0,00		0,00	0,00
SOLDE (3)		0,00	-1 016 882,30	-692 441,30		-399 530,63	-2 108 854,23

(2)	Libellé	Sous-fonction 31				321 Bibliothèques et médiathèques	Musées	Archives	Entretien du patrimoine culturel
		311 Expression musicale, lyrique et choré.	312 Arts plastiques, activités artistiques	313 Théâtres	314 Cinémas et autres salles de spectacles				
DEPENSES		929 561,69	0,00	0,00	146 486,07	699 072,13	0,00	0,00	21 533,43
Réalizations		929 561,69	0,00	0,00	146 486,07	699 072,13	0,00	0,00	21 533,43
002	Résultat de fonctionnement reporté	0,00	0,00	0,00	0,00	0,00	0,00	0,00	0,00
011	Charges à caractère général	54 656,56	0,00	0,00	138 612,49	109 815,66	0,00	0,00	21 533,43
6042	Achats prestat° services (hors terrains)	4 916,73	0,00	0,00	111 027,24	11 933,67	0,00	0,00	1 512,00
60612	Energie - Electricité	22 767,22	0,00	0,00	0,00	38 381,57	0,00	0,00	0,00
60622	Carburants	0,00	0,00	0,00	0,00	0,00	0,00	0,00	0,00
60623	Alimentation	0,00	0,00	0,00	2 530,45	214,91	0,00	0,00	0,00
60631	Fournitures d'entretien	0,00	0,00	0,00	59,49	0,00	0,00	0,00	0,00
60632	Fournitures de petit équipement	9 996,73	0,00	0,00	2 362,58	2 752,45	0,00	0,00	0,00
6065	Livres, disques, ... (médiathèque)	0,00	0,00	0,00	77,50	46 850,33	0,00	0,00	0,00
6068	Autres matières et fournitures	5 304,18	0,00	0,00	0,00	3 104,45	0,00	0,00	0,00
6135	Locations mobilières	0,00	0,00	0,00	11 215,15	34,19	0,00	0,00	0,00
615221	Entretien, réparations bâtiments publics	3 119,93	0,00	0,00	0,00	3 787,38	0,00	0,00	20 021,43
61558	Entretien autres biens mobiliers	760,30	0,00	0,00	0,00	0,00	0,00	0,00	0,00
6156	Maintenance	0,00	0,00	0,00	3 562,80	0,00	0,00	0,00	0,00
6168	Autres primes d'assurance	4 764,18	0,00	0,00	0,00	1 700,36	0,00	0,00	0,00
6182	Documentation générale et technique	921,42	0,00	0,00	110,00	0,00	0,00	0,00	0,00
6184	Versements à des organismes de formation	0,00	0,00	0,00	0,00	505,00	0,00	0,00	0,00
6188	Autres frais divers	0,00	0,00	0,00	3 710,19	0,00	0,00	0,00	0,00
6225	Indemnités aux comptable et régisseurs	0,00	0,00	0,00	0,00	3,68	0,00	0,00	0,00
6232	Fêtes et cérémonies	50,00	0,00	0,00	0,00	0,00	0,00	0,00	0,00
6238	Divers	0,00	0,00	0,00	0,00	0,00	0,00	0,00	0,00
6256	Missions	0,00	0,00	0,00	0,00	0,00	0,00	0,00	0,00
6262	Frais de télécommunications	307,56	0,00	0,00	0,00	497,67	0,00	0,00	0,00
6281	Concours divers (cotisations)	1 748,31	0,00	0,00	509,35	50,00	0,00	0,00	0,00
6282	Frais de gardiennage (églises, forêts, .	0,00	0,00	0,00	2 747,70	0,00	0,00	0,00	0,00
012	Charges de personnel, frais assimilés	873 285,82	0,00	0,00	0,00	588 049,57	0,00	0,00	0,00
6218	Autre personnel extérieur	98,72	0,00	0,00	0,00	0,00	0,00	0,00	0,00
6331	Versement mobilité	10 816,58	0,00	0,00	0,00	7 023,01	0,00	0,00	0,00
6332	Cotisations versées au F.N.A.L.	2 704,00	0,00	0,00	0,00	1 755,72	0,00	0,00	0,00
6333	Particip. employeurs format° prof. cont.	299,97	0,00	0,00	0,00	0,00	0,00	0,00	0,00
6336	Cotisations CNFPT et CDGFPT	9 976,16	0,00	0,00	0,00	6 477,16	0,00	0,00	0,00
64111	Rémunération principale titulaires	448 264,25	0,00	0,00	0,00	374 746,03	0,00	0,00	0,00
64112	NBI, SFT, indemnité résidence	1 812,93	0,00	0,00	0,00	950,88	0,00	0,00	0,00
64118	Autres indemnités titulaires	5 398,22	0,00	0,00	0,00	2 359,09	0,00	0,00	0,00
64131	Rémunérations non tit.	148 071,21	0,00	0,00	0,00	31 411,75	0,00	0,00	0,00
64162	Emplois d'avenir	0,00	0,00	0,00	0,00	0,00	0,00	0,00	0,00
64168	Autres emplois d'insertion	0,00	0,00	0,00	0,00	0,00	0,00	0,00	0,00
6451	Cotisations à l'U.R.S.S.A.F.	112 749,39	0,00	0,00	0,00	59 069,97	0,00	0,00	0,00
6453	Cotisations aux caisses de retraites	122 311,11	0,00	0,00	0,00	101 475,83	0,00	0,00	0,00
6454	Cotisations aux A.S.S.E.D.I.C.	6 969,54	0,00	0,00	0,00	1 330,72	0,00	0,00	0,00
6458	Cotis. aux autres organismes sociaux	3 236,20	0,00	0,00	0,00	1 242,00	0,00	0,00	0,00
6475	Médecine du travail, pharmacie	439,71	0,00	0,00	0,00	105,00	0,00	0,00	0,00
6478	Autres charges sociales diverses	137,83	0,00	0,00	0,00	102,41	0,00	0,00	0,00



(2)	Libellé	Sous-fonction 31				321 Bibliothèques et médiathèques	Musees	Archives	Entretien du patrimoine culturel
		311 Expression musicale, lyrique et choré.	312 Arts plastiques, activités artistiques	313 Théâtres	314 Cinémas et autres salles de spectacles				
014	Atténuations de produits	0,00	0,00	0,00	0,00	0,00	0,00	0,00	0,00
042	Opérat° ordre transfert entre sections	0,00	0,00	0,00	0,00	0,00	0,00	0,00	0,00
043	Opérat° ordre intérieur de la section	0,00	0,00	0,00	0,00	0,00	0,00	0,00	0,00
65	Autres charges de gestion courante	1 350,00	0,00	0,00	7 873,58	1 206,80	0,00	0,00	0,00
6518	Autres	0,00	0,00	0,00	7 873,58	1 206,80	0,00	0,00	0,00
6574	Subv. fonct. Associat°, personnes privée	1 350,00	0,00	0,00	0,00	0,00	0,00	0,00	0,00
656	Frais fonctionnement des groupes d'élus	0,00	0,00	0,00	0,00	0,00	0,00	0,00	0,00
66	Charges financières	0,00	0,00	0,00	0,00	0,00	0,00	0,00	0,00
67	Charges exceptionnelles	269,31	0,00	0,00	0,00	0,10	0,00	0,00	0,00
6711	Intérêts moratoires, pénalités / marché	269,31	0,00	0,00	0,00	0,00	0,00	0,00	0,00
6718	Autres charges exceptionnelles gestion	0,00	0,00	0,00	0,00	0,10	0,00	0,00	0,00
68	Dot. aux amortissements et provisions	0,00	0,00	0,00	0,00	0,00	0,00	0,00	0,00
Restes à réaliser au 31/12		0,00	0,00	0,00	0,00	0,00	0,00	0,00	0,00
RECETTES		59 165,46	0,00	0,00	0,00	28 164,26	0,00	0,00	0,00
Réalizations		59 165,46	0,00	0,00	0,00	28 164,26	0,00	0,00	0,00
002	Résultat de fonctionnement reporté	0,00	0,00	0,00	0,00	0,00	0,00	0,00	0,00
013	Atténuations de charges	8 823,50	0,00	0,00	0,00	824,95	0,00	0,00	0,00
6419	Remboursements rémunérations personnel	8 823,50	0,00	0,00	0,00	824,95	0,00	0,00	0,00
042	Opérat° ordre transfert entre sections	0,00	0,00	0,00	0,00	0,00	0,00	0,00	0,00
043	Opérat° ordre intérieur de la section	0,00	0,00	0,00	0,00	0,00	0,00	0,00	0,00
70	Produits des services, du domaine, vente	40 690,96	0,00	0,00	0,00	1 529,00	0,00	0,00	0,00
7062	Redevances services à caractère culturel	40 690,96	0,00	0,00	0,00	1 529,00	0,00	0,00	0,00
73	Impôts et taxes	0,00	0,00	0,00	0,00	0,00	0,00	0,00	0,00
74	Dotations et participations	9 651,00	0,00	0,00	0,00	25 000,00	0,00	0,00	0,00
74718	Autres participations Etat	0,00	0,00	0,00	0,00	0,00	0,00	0,00	0,00
7472	Participat° Régions	0,00	0,00	0,00	0,00	0,00	0,00	0,00	0,00
7473	Participat° Départements	9 651,00	0,00	0,00	0,00	0,00	0,00	0,00	0,00
7478	Participat° Autres organismes	0,00	0,00	0,00	0,00	25 000,00	0,00	0,00	0,00
75	Autres produits de gestion courante	0,00	0,00	0,00	0,00	0,00	0,00	0,00	0,00
752	Revenus des immeubles	0,00	0,00	0,00	0,00	0,00	0,00	0,00	0,00
76	Produits financiers	0,00	0,00	0,00	0,00	0,00	0,00	0,00	0,00
77	Produits exceptionnels	0,00	0,00	0,00	0,00	810,31	0,00	0,00	0,00
7718	Autres produits except. opérat° gestion	0,00	0,00	0,00	0,00	810,31	0,00	0,00	0,00
78	Reprise sur amortissements et provisions	0,00	0,00	0,00	0,00	0,00	0,00	0,00	0,00
Restes à réaliser au 31/12		0,00	0,00	0,00	0,00	0,00	0,00	0,00	0,00
SOLDE (3)		-870 396,23	0,00	0,00	-146 486,07	-670 907,87	0,00	0,00	-21 533,43

(1) La production de cet état est obligatoire pour les communes de 3 500 habitants et plus, les groupements comprenant au moins une telle commune, leurs établissements et services administratifs hormis les caisses des écoles et les services à activité unique érigés en établissement public ou budget annexe (L. 2312-3, R. 2311-1 et R. 2311-10). Dans les communes de 3 500 habitants et plus, le croisement par fonction est fait à un chiffre (correspondant à la fonction). Dans les communes de 10 000 habitants et plus, le croisement par fonction est fait au niveau le plus détaillé de la nomenclature fonctionnelle (sous-fonction ou rubrique). Les groupements et leurs établissements publics suivent les règles de production et de présentation applicables à la commune membre comptant le plus grand nombre d'habitants (articles L. 5211-36 a1 et R. 5211-14 + L. 5711-1 et R. 5711-2 du CGCT).

(2) Le croisement par nature est fait au niveau de chacun des articles budgétaires.

(3) Le solde correspond à la différence entre les recettes et les dépenses. Les dépenses et les recettes correspondent à la somme des dépenses et des Réalisations ainsi que des restes à réaliser et des reports (ligne budgétaire) à la colonne 01-Non ventilables.

Envoyé en préfecture le 28/06/2024
Reçu en préfecture le 28/06/2024
Publié le 28/06/2024
ID : 045-214502858-20240624-DELIB2024510-BF



IV – ANNEXES

IV

**ELEMENTS DU BILAN
PRESENTATION CROISEE PAR FONCTION (1) – DETAIL FONCTIONNEMENT**

A1.1

FONCTION 4 – Sport et jeunesse

(2)	Libellé	40 Services communs	41 Sports	42 Jeunesse	Total
DEPENSES		356 848,84	2 000 662,46	3 422 099,43	5 779 610,73
Réalisations		356 848,84	2 000 662,46	3 422 099,43	5 779 610,73
002	Résultat de fonctionnement reporté	0,00	0,00	0,00	0,00
011	Charges à caractère général	11 049,63	1 128 064,25	339 438,46	1 478 552,34
6042	Achats prestat° services (hors terrains)	1 007,00	0,00	128 123,19	129 130,19
60611	Eau et assainissement	0,00	0,00	684,90	684,90
60612	Energie - Electricité	0,00	622 751,93	100 674,80	723 426,73
60622	Carburants	0,00	1 708,13	2 467,62	4 175,75
60623	Alimentation	145,41	0,00	6 061,02	6 206,43
60628	Autres fournitures non stockées	0,00	840,11	0,00	840,11
60631	Fournitures d'entretien	0,00	7 102,37	0,00	7 102,37
60632	Fournitures de petit équipement	992,03	36 013,98	27 709,55	64 715,56
60636	Vêtements de travail	2 853,10	0,00	0,00	2 853,10
6064	Fournitures administratives	527,70	0,00	70,31	598,01
6065	Livres, disques, ... (médiathèque)	0,00	0,00	46,87	46,87
6068	Autres matières et fournitures	0,00	11 129,77	27 751,09	38 880,86
6135	Locations mobilières	0,00	74,22	1 202,37	1 276,59
614	Charges locatives et de copropriété	0,00	0,00	191,63	191,63
615221	Entretien, réparations bâtiments publics	0,00	91 613,94	17 772,99	109 386,93
61551	Entretien matériel roulant	0,00	32,00	342,44	374,44
61558	Entretien autres biens mobiliers	0,00	3 436,05	0,00	3 436,05
6156	Maintenance	0,00	273 300,13	0,00	273 300,13
6168	Autres primes d'assurance	0,00	13 117,84	5 040,04	18 157,88
617	Etudes et recherches	0,00	8 760,00	0,00	8 760,00
6182	Documentation générale et technique	185,00	0,00	453,94	638,94
6184	Versements à des organismes de formation	2 947,10	1 778,00	14 972,91	19 698,01
6188	Autres frais divers	811,90	1 641,63	0,00	2 453,53
6232	Fêtes et cérémonies	787,97	0,00	0,00	787,97
6256	Missions	0,00	0,00	164,00	164,00
6262	Frais de télécommunications	548,42	4 066,31	5 068,79	9 683,52
6281	Concours divers (cotisations)	244,00	0,00	640,00	884,00
6283	Frais de nettoyage des locaux	0,00	50 697,84	0,00	50 697,84
012	Charges de personnel, frais assimilés	189 449,21	868 400,04	3 052 561,46	4 110 410,71
6331	Versement mobilité	2 236,10	10 373,43	38 832,22	51 441,75
6332	Cotisations versées au F.N.A.L.	559,03	2 593,60	9 709,45	12 862,08
6336	Cotisations CNFPT et CDGFPT	2 059,93	9 553,74	35 337,29	46 950,96
64111	Rémunération principale titulaires	118 833,33	436 688,41	962 576,11	1 518 097,85
64112	NBI, SFT, indemnité résidence	62,26	705,93	3 315,17	4 083,36
64118	Autres indemnités titulaires	724,92	2 798,63	6 358,93	9 882,48



(2)	Libellé	40 Services communs	41 Sports	42 Jeunesse		
64131	Rémunérations non tit.	9 752,12	168 100,44		1 152 692,04	1 336 743,20
64162	Emplois d'avenir	0,00	0,00		16 217,32	16 217,32
64168	Autres emplois d'insertion	0,00	0,00		4 019,06	4 019,06
6417	Rémunérations des apprentis	0,00	2 930,33		4 971,80	7 902,13
6451	Cotisations à l'U.R.S.S.A.F.	18 707,19	105 144,31		462 111,10	585 962,60
6453	Cotisations aux caisses de retraites	32 473,81	120 709,16		304 164,06	457 347,03
6454	Cotisations aux A.S.S.E.D.I.C.	395,95	6 820,29		47 416,47	54 632,71
6458	Cotis. aux autres organismes sociaux	408,13	1 427,57		3 128,70	4 964,40
6475	Médecine du travail, pharmacie	3 194,87	264,63		1 036,05	4 495,55
6478	Autres charges sociales diverses	41,57	289,57		475,09	806,23
014	Atténuations de produits	0,00	0,00		0,00	0,00
042	Opérat° ordre transfert entre sections	0,00	0,00		0,00	0,00
043	Opérat° ordre intérieur de la section	0,00	0,00		0,00	0,00
65	Autres charges de gestion courante	156 350,00	0,00		30 000,00	186 350,00
657351	Subv. fonct. GFP de rattachement	0,00	0,00		30 000,00	30 000,00
6574	Subv. fonct. Associat°, personnes privée	156 350,00	0,00		0,00	156 350,00
656	Frais fonctionnement des groupes d'élus	0,00	0,00		0,00	0,00
66	Charges financières	0,00	0,00		0,00	0,00
67	Charges exceptionnelles	0,00	4 198,17		99,51	4 297,68
6718	Autres charges exceptionnelles gestion	0,00	221,00		0,00	221,00
673	Titres annulés (sur exercices antérieurs)	0,00	3 977,17		99,51	4 076,68
68	Dot. aux amortissements et provisions	0,00	0,00		0,00	0,00
Restes à réaliser au 31/12		0,00	0,00		0,00	0,00
RECETTES		37 900,99	207 856,80		1 382 922,99	1 628 680,78
Réalisations		37 900,99	207 856,80		1 382 922,99	1 628 680,78
002	Résultat de fonctionnement reporté	0,00	0,00		0,00	0,00
013	Atténuations de charges	0,00	9 423,24		55 246,49	64 669,73
6419	Remboursements rémunérations personnel	0,00	9 423,24		55 246,49	64 669,73
042	Opérat° ordre transfert entre sections	0,00	0,00		0,00	0,00
043	Opérat° ordre intérieur de la section	0,00	0,00		0,00	0,00
70	Produits des services, du domaine, vente	37 900,99	196 757,73		297 196,18	531 854,90
70631	Redevances services à caractère sportif	1 456,00	151 574,42		0,00	153 030,42
7066	Redevances services à caractère social	0,00	0,00		6 876,80	6 876,80
7067	Redev. services périscolaires et enseign	0,00	0,00		290 319,38	290 319,38
7083	Locations diverses (autres qu'immeubles)	36 444,99	45 183,31		0,00	81 628,30
73	Impôts et taxes	0,00	0,00		0,00	0,00
74	Dotations et participations	0,00	0,00		924 134,45	924 134,45
74718	Autres participations Etat	0,00	0,00		216 648,79	216 648,79
7472	Participat° Régions	0,00	0,00		6 724,00	6 724,00
7478	Participat° Autres organismes	0,00	0,00		700 761,66	700 761,66
75	Autres produits de gestion courante	0,00	0,00		0,00	0,00
76	Produits financiers	0,00	0,00		0,00	0,00
77	Produits exceptionnels	0,00	1 675,83		106 345,87	108 021,70
7718	Autres produits except. opérat° gestion	0,00	0,00		106 345,87	106 345,87
773	Mandats annulés (exercices antérieurs)	0,00	1 675,83		0,00	1 675,83
78	Reprise sur amortissements et provisions	0,00	0,00		0,00	0,00

(2)	Libellé	40 Services communs	41 Sports	42 Jeunesse
Restes à réaliser au 31/12		0,00	0,00	0,00
SOLDE (3)		-318 947,85	-1 792 805,66	-2 039 176,44

(2)	Libellé	Sous-fonction 41					Sous-fonction 42		
		411 Salles de sport, gymnases	412 Stades	413 Piscines	414 Autres équipements sportifs ou de loisir	415 Manifestations sportives	421 Centres de loisirs	422 Autres activités pour les jeunes	423 Colonies de vacances
DEPENSES		595 023,71	64 425,33	1 296 886,69	44 326,73	0,00	114 739,55	3 307 359,88	0,00
Réalizations		595 023,71	64 425,33	1 296 886,69	44 326,73	0,00	114 739,55	3 307 359,88	0,00
002	Résultat de fonctionnement reporté	0,00	0,00	0,00	0,00	0,00	0,00	0,00	0,00
011	Charges à caractère général	280 903,16	64 425,33	775 070,47	7 665,29	0,00	84 251,04	255 187,42	0,00
6042	Achats prestat° services (hors terrains)	0,00	0,00	0,00	0,00	0,00	26 776,80	101 346,39	0,00
60611	Eau et assainissement	0,00	0,00	0,00	0,00	0,00	684,90	0,00	0,00
60612	Energie - Electricité	176 425,89	43 231,80	396 762,38	6 331,86	0,00	41 042,10	59 632,70	0,00
60622	Carburants	1 708,13	0,00	0,00	0,00	0,00	1 539,31	928,31	0,00
60623	Alimentation	0,00	0,00	0,00	0,00	0,00	59,63	6 001,39	0,00
60628	Autres fournitures non stockées	0,00	0,00	840,11	0,00	0,00	0,00	0,00	0,00
60631	Fournitures d'entretien	0,00	7 100,03	2,34	0,00	0,00	0,00	0,00	0,00
60632	Fournitures de petit équipement	21 583,44	3 176,53	10 198,01	1 056,00	0,00	7 356,69	20 352,86	0,00
60636	Vêtements de travail	0,00	0,00	0,00	0,00	0,00	0,00	0,00	0,00
6064	Fournitures administratives	0,00	0,00	0,00	0,00	0,00	0,00	70,31	0,00
6065	Livres, disques, ... (médiathèque)	0,00	0,00	0,00	0,00	0,00	20,50	26,37	0,00
6068	Autres matières et fournitures	2 316,33	7 567,36	1 023,37	222,71	0,00	265,70	27 485,39	0,00
6135	Locations mobilières	0,00	19,50	0,00	54,72	0,00	873,46	328,91	0,00
614	Charges locatives et de copropriété	0,00	0,00	0,00	0,00	0,00	191,63	0,00	0,00
615221	Entretien, réparations bâtiments publics	57 587,62	2 703,71	31 322,61	0,00	0,00	648,00	17 124,99	0,00
61551	Entretien matériel roulant	32,00	0,00	0,00	0,00	0,00	342,44	0,00	0,00
61558	Entretien autres biens mobiliers	2 929,91	0,00	506,14	0,00	0,00	0,00	0,00	0,00
6156	Maintenance	0,00	0,00	273 300,13	0,00	0,00	0,00	0,00	0,00
6168	Autres primes d'assurance	10 609,84	0,00	2 508,00	0,00	0,00	2 581,96	2 458,08	0,00
617	Etudes et recherches	5 622,00	0,00	3 138,00	0,00	0,00	0,00	0,00	0,00
6182	Documentation générale et technique	0,00	0,00	0,00	0,00	0,00	0,00	453,94	0,00
6184	Versements à des organismes de formation	0,00	0,00	1 778,00	0,00	0,00	0,00	14 972,91	0,00
6188	Autres frais divers	0,00	0,00	1 641,63	0,00	0,00	0,00	0,00	0,00
6232	Fêtes et cérémonies	0,00	0,00	0,00	0,00	0,00	0,00	0,00	0,00
6256	Missions	0,00	0,00	0,00	0,00	0,00	0,00	164,00	0,00
6262	Frais de télécommunications	2 088,00	626,40	1 351,91	0,00	0,00	1 867,92	3 200,87	0,00
6281	Concours divers (cotisations)	0,00	0,00	0,00	0,00	0,00	0,00	640,00	0,00
6283	Frais de nettoyage des locaux	0,00	0,00	50 697,84	0,00	0,00	0,00	0,00	0,00
012	Charges de personnel, frais assimilés	314 120,55	0,00	517 618,05	36 661,44	0,00	30 389,00	3 022 172,46	0,00
6331	Versement mobilité	3 668,34	0,00	6 192,29	512,80	0,00	362,83	38 469,39	0,00
6332	Cotisations versées au F.N.A.L.	917,16	0,00	1 548,23	128,21	0,00	90,72	9 618,73	0,00
6336	Cotisations CNFPT et CDGFPT	3 383,48	0,00	5 703,65	466,61	0,00	335,01	35 002,28	0,00
64111	Rémunération principale titulaires	208 252,73	0,00	228 435,68	0,00	0,00	20 905,31	941 670,80	0,00
64112	NBI, SFT, indemnité résidence	224,22	0,00	481,71	0,00	0,00	0,00	3 315,17	0,00
64118	Autres indemnités titulaires	1 396,68	0,00	1 401,95	0,00	0,00	118,17	6 240,76	0,00
64131	Rémunérations non tit.	10 133,78	0,00	132 327,05	25 639,61	0,00	0,00	1 152 892,64	0,00



(2)	Libellé	Sous-fonction 41					Centres de loisirs	Autres activités pour les jeunes	Colonnes de vacances
		411 Salles de sport, gymnases	412 Stades	413 Piscines	414 Autres équipements sportifs ou de loisir	415 Manifestations sportives			
64162	Emplois d'avenir	0,00	0,00	0,00	0,00	0,00	0,00	16 217,32	0,00
64168	Autres emplois d'insertion	0,00	0,00	0,00	0,00	0,00	0,00	4 019,06	0,00
6417	Rémunérations des apprentis	0,00	0,00	2 930,33	0,00	0,00	0,00	4 971,80	0,00
6451	Cotisations à l'U.R.S.S.A.F.	29 860,48	0,00	67 509,89	7 773,94	0,00	2 799,33	459 311,77	0,00
6453	Cotisations aux caisses de retraites	55 070,20	0,00	64 562,11	1 076,85	0,00	5 691,90	298 472,16	0,00
6454	Cotisations aux A.S.S.E.D.I.C.	424,16	0,00	5 357,71	1 038,42	0,00	0,00	47 416,47	0,00
6458	Cotis. aux autres organismes sociaux	688,35	0,00	739,22	0,00	0,00	72,53	3 056,17	0,00
6475	Médecine du travail, pharmacie	0,00	0,00	239,63	25,00	0,00	0,00	1 036,05	0,00
6478	Autres charges sociales diverses	100,97	0,00	188,60	0,00	0,00	13,20	461,89	0,00
014	Atténuations de produits	0,00	0,00	0,00	0,00	0,00	0,00	0,00	0,00
042	Opérat° ordre transfert entre sections	0,00	0,00	0,00	0,00	0,00	0,00	0,00	0,00
043	Opérat° ordre intérieur de la section	0,00	0,00	0,00	0,00	0,00	0,00	0,00	0,00
65	Autres charges de gestion courante	0,00	0,00	0,00	0,00	0,00	0,00	30 000,00	0,00
657351	Subv. fonct. GFP de rattachement	0,00	0,00	0,00	0,00	0,00	0,00	30 000,00	0,00
6574	Subv. fonct. Associat°, personnes privée	0,00	0,00	0,00	0,00	0,00	0,00	0,00	0,00
656	Frais fonctionnement des groupes d'élus	0,00	0,00	0,00	0,00	0,00	0,00	0,00	0,00
66	Charges financières	0,00	0,00	0,00	0,00	0,00	0,00	0,00	0,00
67	Charges exceptionnelles	0,00	0,00	4 198,17	0,00	0,00	99,51	0,00	0,00
6718	Autres charges exceptionnelles gestion	0,00	0,00	221,00	0,00	0,00	0,00	0,00	0,00
673	Titres annulés (sur exercices antérieurs)	0,00	0,00	3 977,17	0,00	0,00	99,51	0,00	0,00
68	Dot. aux amortissements et provisions	0,00	0,00	0,00	0,00	0,00	0,00	0,00	0,00
Restes à réaliser au 31/12		0,00	0,00	0,00	0,00	0,00	0,00	0,00	0,00
RECETTES		2 443,76	0,00	205 413,04	0,00	0,00	582 408,90	800 514,09	0,00
Réalizations		2 443,76	0,00	205 413,04	0,00	0,00	582 408,90	800 514,09	0,00
002	Résultat de fonctionnement reporté	0,00	0,00	0,00	0,00	0,00	0,00	0,00	0,00
013	Atténuations de charges	2 443,76	0,00	6 979,48	0,00	0,00	0,00	55 246,49	0,00
6419	Remboursements rémunérations personnel	2 443,76	0,00	6 979,48	0,00	0,00	0,00	55 246,49	0,00
042	Opérat° ordre transfert entre sections	0,00	0,00	0,00	0,00	0,00	0,00	0,00	0,00
043	Opérat° ordre intérieur de la section	0,00	0,00	0,00	0,00	0,00	0,00	0,00	0,00
70	Produits des services, du domaine, vente	0,00	0,00	196 757,73	0,00	0,00	290 274,38	6 921,80	0,00
70631	Redevances services à caractère sportif	0,00	0,00	151 574,42	0,00	0,00	0,00	0,00	0,00
7066	Redevances services à caractère social	0,00	0,00	0,00	0,00	0,00	0,00	6 876,80	0,00
7067	Redev. services périscolaires et enseign	0,00	0,00	0,00	0,00	0,00	290 274,38	45,00	0,00
7083	Locations diverses (autres qu'immeubles)	0,00	0,00	45 183,31	0,00	0,00	0,00	0,00	0,00
73	Impôts et taxes	0,00	0,00	0,00	0,00	0,00	0,00	0,00	0,00
74	Dotations et participations	0,00	0,00	0,00	0,00	0,00	292 134,52	631 999,93	0,00
74718	Autres participations Etat	0,00	0,00	0,00	0,00	0,00	16 800,00	199 848,79	0,00
7472	Participat° Régions	0,00	0,00	0,00	0,00	0,00	0,00	6 724,00	0,00
7478	Participat° Autres organismes	0,00	0,00	0,00	0,00	0,00	275 334,52	425 427,14	0,00
75	Autres produits de gestion courante	0,00	0,00	0,00	0,00	0,00	0,00	0,00	0,00
76	Produits financiers	0,00	0,00	0,00	0,00	0,00	0,00	0,00	0,00
77	Produits exceptionnels	0,00	0,00	1 675,83	0,00	0,00	0,00	106 345,87	0,00
7718	Autres produits except. opérat° gestion	0,00	0,00	0,00	0,00	0,00	0,00	106 345,87	0,00



(2)	Libellé	Sous-fonction 41						Centres de loisirs	Autres activités pour les jeunes	Colonnes de vacances
		411 Salles de sport, gymnases	412 Stades	413 Piscines	414 Autres équipements sportifs ou de loisir	415 Manifestations sportives				
773	Mandats annulés (exercices antérieurs)	0,00	0,00	1 675,83	0,00	0,00	0,00	0,00	0,00	
78	Reprise sur amortissements et provisions	0,00	0,00	0,00	0,00	0,00	0,00	0,00	0,00	
	Restes à réaliser au 31/12	0,00	0,00	0,00	0,00	0,00	0,00	0,00	0,00	
	SOLDE (3)	-592 579,95	-64 425,33	-1 091 473,65	-44 326,73	0,00	467 669,35	-2 506 845,79	0,00	

(1) La production de cet état est obligatoire pour les communes de 3 500 habitants et plus, les groupements comprenant au moins une telle commune, leurs établissements et services administratifs hormis les caisses des écoles et les services à activité unique érigés en établissement public ou budget annexe (L. 2312-3, R. 2311-1 et R. 2311-10). Dans les communes de 3 500 habitants et plus, le croisement par fonction est fait à un chiffre (correspondant à la fonction). Dans les communes de 10 000 habitants et plus, le croisement par fonction est fait au niveau le plus détaillé de la nomenclature fonctionnelle (sous-fonction ou rubrique). Les groupements et leurs établissements publics suivent les règles de production et de présentation applicables à la commune membre comptant le plus grand nombre d'habitants (articles L. 5211-14 et R. 5211-14 + L. 5711-1 et R. 5711-2 du CGCT).

(2) Le croisement par nature est fait au niveau de chacun des articles budgétaires.

(3) Le solde correspond à la différence entre les recettes et les dépenses. Les dépenses et les recettes correspondent à la somme des dépenses et des Réalisations ainsi que des restes à réaliser et des reports (ligne budgétaire 001 et 002). Les lignes reports 001 et 002 apparaissent à la colonne 01-Non ventilables.

IV – ANNEXES

ELEMENTS DU BILAN
PRESENTATION CROISEE PAR FONCTION (1) – DETAIL FONCTIONNEMENT

IV

A1.1

FONCTION 5 – Interventions sociales et santé

(2)	Libellé	51 Santé	52 Interventions sociales	Total
DEPENSES		500,00	1 583 046,28	1 583 546,28
Réalizations		500,00	1 583 046,28	1 583 546,28
002	Résultat de fonctionnement reporté	0,00	0,00	0,00
011	Charges à caractère général	0,00	51 846,28	51 846,28
60612	Energie - Electricité	0,00	42 584,59	42 584,59
60621	Combustibles	0,00	6 807,83	6 807,83
60632	Fournitures de petit équipement	0,00	555,73	555,73
6068	Autres matières et fournitures	0,00	284,03	284,03
6135	Locations mobilières	0,00	219,10	219,10
63512	Taxes foncières	0,00	1 395,00	1 395,00
012	Charges de personnel, frais assimilés	0,00	0,00	0,00
014	Atténuations de produits	0,00	0,00	0,00
042	Opérat° ordre transfert entre sections	0,00	0,00	0,00
043	Opérat° ordre intérieur de la section	0,00	0,00	0,00
65	Autres charges de gestion courante	500,00	1 521 200,00	1 521 700,00
657362	Subv. fonct. CCAS	0,00	1 520 000,00	1 520 000,00
6574	Subv. fonct. Associat°, personnes privée	500,00	1 200,00	1 700,00
656	Frais fonctionnement des groupes d'élus	0,00	0,00	0,00
66	Charges financières	0,00	0,00	0,00
67	Charges exceptionnelles	0,00	10 000,00	10 000,00
6748	Autres subventions exceptionnelles	0,00	10 000,00	10 000,00
68	Dot. aux amortissements et provisions	0,00	0,00	0,00
Restes à réaliser au 31/12		0,00	0,00	0,00
RECETTES		0,00	192 603,71	192 603,71
Réalizations		0,00	192 603,71	192 603,71
002	Résultat de fonctionnement reporté	0,00	0,00	0,00
013	Atténuations de charges	0,00	0,00	0,00
042	Opérat° ordre transfert entre sections	0,00	0,00	0,00
043	Opérat° ordre intérieur de la section	0,00	0,00	0,00
70	Produits des services, du domaine, vente	0,00	132 458,25	132 458,25
70841	Mise à dispo personnel B.A. , régies	0,00	111 984,67	111 984,67
70873	Remb. frais par les C.C.A.S.	0,00	21 452,35	21 452,35
70878	Remb. frais par d'autres redevables	0,00	-978,77	-978,77
73	Impôts et taxes	0,00	0,00	0,00
74	Dotations et participations	0,00	60 145,46	60 145,46
74718	Autres participations Etat	0,00	60 145,46	60 145,46



(2)	Libellé	51 Santé	52 Interventions sociales	
75	Autres produits de gestion courante	0,00	0,00	0,00
76	Produits financiers	0,00	0,00	0,00
77	Produits exceptionnels	0,00	0,00	0,00
78	Reprise sur amortissements et provisions	0,00	0,00	0,00
Restes à réaliser au 31/12		0,00	0,00	0,00
SOLDE (3)		-500,00	-1 390 442,57	-1 390 942,57

(2)	Libellé	Sous-fonction 51			Sous-fonction 52				
		510 Services communs	511 Dispensaires, autres établissements sanitaires	512 Actions de prévention sanitaire	520 Services communs	521 Services à caractère social handicapés	522 Act° pour l'enfance et l'adolescence	523 Act° pour personnes en difficulté	524 Autres services
DEPENSES		500,00	0,00	0,00	1 551 809,63	1 200,00	0,00	20 036,65	10 000,00
Réalizations		500,00	0,00	0,00	1 551 809,63	1 200,00	0,00	20 036,65	10 000,00
002	Résultat de fonctionnement reporté	0,00	0,00	0,00	0,00	0,00	0,00	0,00	0,00
011	Charges à caractère général	0,00	0,00	0,00	31 809,63	0,00	0,00	20 036,65	0,00
60612	Energie - Electricité	0,00	0,00	0,00	31 809,63	0,00	0,00	10 774,96	0,00
60621	Combustibles	0,00	0,00	0,00	0,00	0,00	0,00	6 807,83	0,00
60632	Fournitures de petit équipement	0,00	0,00	0,00	0,00	0,00	0,00	555,73	0,00
6068	Autres matières et fournitures	0,00	0,00	0,00	0,00	0,00	0,00	284,03	0,00
6135	Locations mobilières	0,00	0,00	0,00	0,00	0,00	0,00	219,10	0,00
63512	Taxes foncières	0,00	0,00	0,00	0,00	0,00	0,00	1 395,00	0,00
012	Charges de personnel, frais assimilés	0,00	0,00	0,00	0,00	0,00	0,00	0,00	0,00
014	Atténuations de produits	0,00	0,00	0,00	0,00	0,00	0,00	0,00	0,00
042	Opérat° ordre transfert entre sections	0,00	0,00	0,00	0,00	0,00	0,00	0,00	0,00
043	Opérat° ordre intérieur de la section	0,00	0,00	0,00	0,00	0,00	0,00	0,00	0,00
65	Autres charges de gestion courante	500,00	0,00	0,00	1 520 000,00	1 200,00	0,00	0,00	0,00
657362	Subv. fonct. CCAS	0,00	0,00	0,00	1 520 000,00	0,00	0,00	0,00	0,00
6574	Subv. fonct. Associat°, personnes privée	500,00	0,00	0,00	0,00	1 200,00	0,00	0,00	0,00
656	Frais fonctionnement des groupes d'élus	0,00	0,00	0,00	0,00	0,00	0,00	0,00	0,00
66	Charges financières	0,00	0,00	0,00	0,00	0,00	0,00	0,00	0,00
67	Charges exceptionnelles	0,00	0,00	0,00	0,00	0,00	0,00	0,00	10 000,00
6748	Autres subventions exceptionnelles	0,00	0,00	0,00	0,00	0,00	0,00	0,00	10 000,00
68	Dot. aux amortissements et provisions	0,00	0,00	0,00	0,00	0,00	0,00	0,00	0,00
Restes à réaliser au 31/12		0,00	0,00	0,00	0,00	0,00	0,00	0,00	0,00
RECETTES		0,00	0,00	0,00	193 582,48	0,00	0,00	-978,77	0,00
Réalizations		0,00	0,00	0,00	193 582,48	0,00	0,00	-978,77	0,00
002	Résultat de fonctionnement reporté	0,00	0,00	0,00	0,00	0,00	0,00	0,00	0,00
013	Atténuations de charges	0,00	0,00	0,00	0,00	0,00	0,00	0,00	0,00
042	Opérat° ordre transfert entre sections	0,00	0,00	0,00	0,00	0,00	0,00	0,00	0,00
043	Opérat° ordre intérieur de la section	0,00	0,00	0,00	0,00	0,00	0,00	0,00	0,00
70	Produits des services, du domaine, vente	0,00	0,00	0,00	133 437,02	0,00	0,00	-978,77	0,00
70841	Mise à dispo personnel B.A. , régies	0,00	0,00	0,00	111 984,67	0,00	0,00	0,00	0,00
70873	Remb. frais par les C.C.A.S.	0,00	0,00	0,00	21 452,35	0,00	0,00	0,00	0,00
70878	Remb. frais par d'autres redevables	0,00	0,00	0,00	0,00	0,00	0,00	-978,77	0,00



(2)	Libellé	Sous-fonction 51			Sous-fonction 52				
		510 Services communs	511 Dispensaires, autres établist sanitaires	512 Actions de prévention sanitaire	520 Services communs	521 Services à caractère social handicapés	522 Act° pour l'enfance et l'adolescence	523 Act° pour personnes en difficulté	524 Autres services
73	Impôts et taxes	0,00	0,00	0,00	0,00	0,00	0,00	0,00	0,00
74	Dotations et participations	0,00	0,00	0,00	60 145,46	0,00	0,00	0,00	0,00
74718	Autres participations Etat	0,00	0,00	0,00	60 145,46	0,00	0,00	0,00	0,00
75	Autres produits de gestion courante	0,00	0,00	0,00	0,00	0,00	0,00	0,00	0,00
76	Produits financiers	0,00	0,00	0,00	0,00	0,00	0,00	0,00	0,00
77	Produits exceptionnels	0,00	0,00	0,00	0,00	0,00	0,00	0,00	0,00
78	Reprise sur amortissements et provisions	0,00	0,00	0,00	0,00	0,00	0,00	0,00	0,00
	Restes à réaliser au 31/12	0,00	0,00	0,00	0,00	0,00	0,00	0,00	0,00
	SOLDE (3)	-500,00	0,00	0,00	-1 358 227,15	-1 200,00	0,00	-21 015,42	-10 000,00

(1) La production de cet état est obligatoire pour les communes de 3 500 habitants et plus, les groupements comprenant au moins une telle commune, leurs établissements et services administratifs hormis les caisses des écoles et les services à activité unique érigés en établissement public ou budget annexe (L. 2312-3, R. 2311-1 et R. 2311-10). Dans les communes de 3 500 habitants et plus, le croisement par fonction est fait à un chiffre (correspondant à la fonction). Dans les communes de 10 000 habitants et plus, le croisement par fonction est fait au niveau le plus détaillé de la nomenclature fonctionnelle (sous-fonction ou rubrique). Les groupements et leurs établissements publics suivent les règles de production et de présentation applicables à la commune membre comptant le plus grand nombre d'habitants (articles L. 5211-36 a1 et R. 5211-14 + L. 5711-1 et R. 5711-2 du CGCT).

(2) Le croisement par nature est fait au niveau de chacun des articles budgétaires.

(3) Le solde correspond à la différence entre les recettes et les dépenses. Les dépenses et les recettes correspondent à la somme des dépenses et des Réalisations ainsi que des restes à réaliser et des reports (ligne budgétaire 001 et 002). Les lignes reports 001 et 002 apparaissent à la colonne 01-Non ventilables.

IV – ANNEXES

**ELEMENTS DU BILAN
PRESENTATION CROISEE PAR FONCTION (1) – DETAIL FONCTIONNEMENT**

IV

A1.1

FONCTION 6 – Famille

(2)	Libellé	60 Services communs	61 Services en faveur des personnes âgées	62 Actions en faveur de la maternité	63 Aides à la famille	64 Crèches et garderies	Total
DEPENSES		0,00	179 679,23	0,00	4 035,06	29 107,35	212 821,64
Réalizations		0,00	179 679,23	0,00	4 035,06	29 107,35	212 821,64
002	Résultat de fonctionnement reporté	0,00	0,00	0,00	0,00	0,00	0,00
011	Charges à caractère général	0,00	179 679,23	0,00	4 035,06	29 107,35	212 821,64
6042	Achats prestat° services (hors terrains)	0,00	178 776,99	0,00	0,00	0,00	178 776,99
60622	Carburants	0,00	0,00	0,00	4 035,06	124,37	4 159,43
60632	Fournitures de petit équipement	0,00	0,00	0,00	0,00	1 649,11	1 649,11
6068	Autres matières et fournitures	0,00	0,00	0,00	0,00	924,02	924,02
6132	Locations immobilières	0,00	0,00	0,00	0,00	17 031,73	17 031,73
614	Charges locatives et de copropriété	0,00	0,00	0,00	0,00	2 180,03	2 180,03
61521	Entretien terrains	0,00	0,00	0,00	0,00	4 296,48	4 296,48
615221	Entretien, réparations bâtiments publics	0,00	0,00	0,00	0,00	1 880,40	1 880,40
6168	Autres primes d'assurance	0,00	840,54	0,00	0,00	0,00	840,54
617	Etudes et recherches	0,00	0,00	0,00	0,00	468,00	468,00
6262	Frais de télécommunications	0,00	61,70	0,00	0,00	0,00	61,70
62873	Remb. frais au CCAS	0,00	0,00	0,00	0,00	553,21	553,21
012	Charges de personnel, frais assimilés	0,00	0,00	0,00	0,00	0,00	0,00
014	Atténuations de produits	0,00	0,00	0,00	0,00	0,00	0,00
042	Opérat° ordre transfert entre sections	0,00	0,00	0,00	0,00	0,00	0,00
043	Opérat° ordre intérieur de la section	0,00	0,00	0,00	0,00	0,00	0,00
65	Autres charges de gestion courante	0,00	0,00	0,00	0,00	0,00	0,00
656	Frais fonctionnement des groupes d'élus	0,00	0,00	0,00	0,00	0,00	0,00
66	Charges financières	0,00	0,00	0,00	0,00	0,00	0,00
67	Charges exceptionnelles	0,00	0,00	0,00	0,00	0,00	0,00
68	Dot. aux amortissements et provisions	0,00	0,00	0,00	0,00	0,00	0,00
Restes à réaliser au 31/12		0,00	0,00	0,00	0,00	0,00	0,00
RECETTES		0,00	178 234,96	0,00	0,00	0,00	178 234,96
Réalizations		0,00	178 234,96	0,00	0,00	0,00	178 234,96
002	Résultat de fonctionnement reporté	0,00	0,00	0,00	0,00	0,00	0,00
013	Atténuations de charges	0,00	0,00	0,00	0,00	0,00	0,00
042	Opérat° ordre transfert entre sections	0,00	0,00	0,00	0,00	0,00	0,00
043	Opérat° ordre intérieur de la section	0,00	0,00	0,00	0,00	0,00	0,00
70	Produits des services, du domaine, vente	0,00	176 642,96	0,00	0,00	0,00	176 642,96
7066	Redevances services à caractère social	0,00	176 642,96	0,00	0,00	0,00	176 642,96
73	Impôts et taxes	0,00	0,00	0,00	0,00	0,00	0,00
74	Dotations et participations	0,00	1 592,00	0,00	0,00	0,00	1 592,00

MAIRIE DE ST JEAN DE LA RUELLE - BUDGET VILLE - ST JEAN DE LA RUELLE - CA - 2023

Envoyé en préfecture le 28/06/2024
 Reçu en préfecture le 28/06/2024
 Publié le 28/06/2024
 ID : 045-214502858-20240624-DELIB2024510-BF

(2)	Libellé	60 Services communs	61 Services en faveur des personnes âgées	62 Actions en faveur de la maternité	63 Aides à la famille		
7473	Participat° Départements	0,00	1 592,00	0,00	0,00	0,00	1 592,00
75	Autres produits de gestion courante	0,00	0,00	0,00	0,00	0,00	0,00
76	Produits financiers	0,00	0,00	0,00	0,00	0,00	0,00
77	Produits exceptionnels	0,00	0,00	0,00	0,00	0,00	0,00
78	Reprise sur amortissements et provisions	0,00	0,00	0,00	0,00	0,00	0,00
	Restes à réaliser au 31/12	0,00	0,00	0,00	0,00	0,00	0,00
	SOLDE (3)	0,00	-1 444,27	0,00	-4 035,06	-29 107,35	-34 586,68

(1) La production de cet état est obligatoire pour les communes de 3 500 habitants et plus, les groupements comprenant au moins une telle commune, leurs établissements et services administratifs hormis les caisses des écoles et les services à activité unique érigés en établissement public ou budget annexe (L. 2312-3, R. 2311-1 et R. 2311-10). Dans les communes de 3 500 habitants et plus, le croisement par fonction est fait à un chiffre (correspondant à la fonction). Dans les communes de 10 000 habitants et plus, le croisement par fonction est fait au niveau le plus détaillé de la nomenclature fonctionnelle (sous-fonction ou rubrique). Les groupements et leurs établissements publics suivent les règles de production et de présentation applicables à la commune membre comptant le plus grand nombre d'habitants (articles L. 5211-36 a1 et R. 5211-14 + L. 5711-1 et R. 5711-2 du CGCT).

(2) Le croisement par nature est fait au niveau de chacun des articles budgétaires.

(3) Le solde correspond à la différence entre les recettes et les dépenses. Les dépenses et les recettes correspondent à la somme des dépenses et des Réalisations ainsi que des restes à réaliser et des reports (ligne budgétaire 001 et 002). Les lignes reports 001 et 002 apparaissent à la colonne 01-Non ventilables.

IV – ANNEXES

**ELEMENTS DU BILAN
PRESENTATION CROISEE PAR FONCTION (1) – DETAIL FONCTIONNEMENT**

IV

A1.1

FONCTION 7 – Logement

(2)	Libellé	70 Services communs	71 Parc privé de la ville	72 Aide au secteur locatif	73 Aides à l'accession à la propriété	Total
DEPENSES		0.00	5 163.00	0.00	0.00	5 163.00
Réalizations		0.00	5 163.00	0.00	0.00	5 163.00
002	Résultat de fonctionnement reporté	0.00	0.00	0.00	0.00	0.00
011	Charges à caractère général	0.00	5 163.00	0.00	0.00	5 163.00
6042	Achats prestat* services (hors terrains)	0,00	288,00	0,00	0,00	288,00
617	Etudes et recherches	0,00	1 584,00	0,00	0,00	1 584,00
63512	Taxes foncières	0,00	1 532,00	0,00	0,00	1 532,00
63513	Autres impôts locaux	0,00	1 759,00	0,00	0,00	1 759,00
012	Charges de personnel, frais assimilés	0.00	0.00	0.00	0.00	0.00
014	Atténuations de produits	0.00	0.00	0.00	0.00	0.00
042	Opérat° ordre transfert entre sections	0.00	0.00	0.00	0.00	0.00
043	Opérat° ordre intérieur de la section	0.00	0.00	0.00	0.00	0.00
65	Autres charges de gestion courante	0.00	0.00	0.00	0.00	0.00
656	Frais fonctionnement des groupes d'élus	0.00	0.00	0.00	0.00	0.00
66	Charges financières	0.00	0.00	0.00	0.00	0.00
67	Charges exceptionnelles	0.00	0.00	0.00	0.00	0.00
68	Dot. aux amortissements et provisions	0.00	0.00	0.00	0.00	0.00
Restes à réaliser au 31/12		0.00	0.00	0.00	0.00	0.00
RECETTES		0.00	0.00	0.00	0.00	0.00
Réalizations		0.00	0.00	0.00	0.00	0.00
002	Résultat de fonctionnement reporté	0.00	0.00	0.00	0.00	0.00
013	Atténuations de charges	0.00	0.00	0.00	0.00	0.00
042	Opérat° ordre transfert entre sections	0.00	0.00	0.00	0.00	0.00
043	Opérat° ordre intérieur de la section	0.00	0.00	0.00	0.00	0.00
70	Produits des services, du domaine, vente	0.00	0.00	0.00	0.00	0.00
73	Impôts et taxes	0.00	0.00	0.00	0.00	0.00
74	Dotations et participations	0.00	0.00	0.00	0.00	0.00
75	Autres produits de gestion courante	0.00	0.00	0.00	0.00	0.00
76	Produits financiers	0.00	0.00	0.00	0.00	0.00
77	Produits exceptionnels	0.00	0.00	0.00	0.00	0.00
78	Reprise sur amortissements et provisions	0.00	0.00	0.00	0.00	0.00
Restes à réaliser au 31/12		0.00	0.00	0.00	0.00	0.00
SOLDE (3)		0.00	-5 163.00	0.00	0.00	-5 163.00

(1) La production de cet état est obligatoire pour les communes de 3 500 habitants et plus, les groupements comprenant au moins une telle commune, leurs établissements et services administratifs hormis les caisses des écoles et les services à activité unique érigés en établissement public ou budget annexe (L. 2312-3, R. 2311-1 et R. 2311-10). Dans les communes de 3 500 habitants et plus, le croisement par fonction est fait à un chiffre (correspondant à la fonction). Dans les communes de 10 000 habitants et plus, le croisement par fonction est fait au niveau le

MAIRIE DE ST JEAN DE LA RUELLE - BUDGET VILLE - ST JEAN DE LA RUELLE - CA - 2023

plus détaillé de la nomenclature fonctionnelle (sous-fonction ou rubrique). Les groupements et leurs établissements publics suivent les règles de production et de présentation applicables à la commune membre comptant le p

5211-14 + L. 5711-1 et R. 5711-2 du CGCT).

(2) Le croisement par nature est fait au niveau de chacun des articles budgétaires.

(3) Le solde correspond à la différence entre les recettes et les dépenses. Les dépenses et les recettes correspondent à la somme des dépenses et des Réalisations ainsi que des restes à réaliser et des reports (ligne budgétaire 001 et 002). Les lignes reports 001 et 002 apparaissent à la colonne 01-Non ventilables.

Envoyé en préfecture le 28/06/2024

Reçu en préfecture le 28/06/2024

Publié le 28/06/2024

ID : 045-214502858-20240624-DELIB2024510-BF

The logo consists of the number '210' in a large, blue, stylized font. To the right of the '0' is a blue checkmark. The entire logo is enclosed in a thin blue border.

IV – ANNEXES

**ELEMENTS DU BILAN
PRESENTATION CROISEE PAR FONCTION (1) – DETAIL FONCTIONNEMENT**

IV

A1.1

FONCTION 8 – Aménagement et services urbains, environnement

(2)	Libellé	81 Services urbains	82 Aménagement urbain	83 Environnement	Total
DEPENSES		25 379,39	1 270 970,39	1 759,70	1 298 109,48
Réalisations		25 379,39	1 270 970,39	1 759,70	1 298 109,48
002	Résultat de fonctionnement reporté	0,00	0,00	0,00	0,00
011	Charges à caractère général	25 379,39	317 048,48	1 759,70	344 187,57
6042	Achats prestat ^o services (hors terrains)	23 397,00	8 986,14	789,70	33 172,84
60612	Energie - Electricité	0,00	37 576,80	0,00	37 576,80
60621	Combustibles	0,00	3 446,61	0,00	3 446,61
60622	Carburants	0,00	9 206,85	0,00	9 206,85
60631	Fournitures d'entretien	0,00	15 915,16	0,00	15 915,16
60632	Fournitures de petit équipement	0,00	36 850,62	0,00	36 850,62
60633	Fournitures de voirie	0,00	1 909,39	0,00	1 909,39
60636	Vêtements de travail	0,00	5 928,49	0,00	5 928,49
6068	Autres matières et fournitures	0,00	37 243,48	0,00	37 243,48
6135	Locations mobilières	0,00	3 528,25	0,00	3 528,25
614	Charges locatives et de copropriété	0,00	13 479,29	0,00	13 479,29
61521	Entretien terrains	0,00	36 862,68	0,00	36 862,68
615221	Entretien, réparations bâtiments publics	0,00	144,00	0,00	144,00
615231	Entretien, réparations voiries	0,00	2 062,00	0,00	2 062,00
615232	Entretien, réparations réseaux	1 982,39	54 403,20	0,00	56 385,59
61551	Entretien matériel roulant	0,00	18 856,16	0,00	18 856,16
61558	Entretien autres biens mobiliers	0,00	2 907,23	0,00	2 907,23
6168	Autres primes d'assurance	0,00	7 328,70	0,00	7 328,70
6182	Documentation générale et technique	0,00	1 084,00	0,00	1 084,00
6184	Versements à des organismes de formation	0,00	7 964,12	0,00	7 964,12
6226	Honoraires	0,00	387,66	0,00	387,66
6228	Divers	0,00	9 977,45	0,00	9 977,45
6262	Frais de télécommunications	0,00	222,20	0,00	222,20
6281	Concours divers (cotisations)	0,00	778,00	970,00	1 748,00
012	Charges de personnel, frais assimilés	0,00	953 711,91	0,00	953 711,91
6216	Personnel affecté par GFP de rattachemen	0,00	44 859,56	0,00	44 859,56
6331	Versement mobilité	0,00	11 092,71	0,00	11 092,71
6332	Cotisations versées au F.N.A.L.	0,00	2 773,09	0,00	2 773,09
6336	Cotisations CNFPT et CDGFPT	0,00	10 220,44	0,00	10 220,44
64111	Rémunération principale titulaires	0,00	506 704,32	0,00	506 704,32
64112	NBI, SFT, indemnité résidence	0,00	497,44	0,00	497,44
64118	Autres indemnités titulaires	0,00	3 048,47	0,00	3 048,47
64131	Rémunérations non tit.	0,00	122 234,14	0,00	122 234,14
6451	Cotisations à l'U.R.S.S.A.F.	0,00	103 842,06	0,00	103 842,06
6453	Cotisations aux caisses de retraites	0,00	141 367,64	0,00	141 367,64



(2)	Libellé	81		82		83	
		Services urbains		Aménagement urbain		Environnement	
6454	Cotisations aux A.S.S.E.D.I.C.	0,00		4 967,29		0,00	4 967,29
6458	Cotis. aux autres organismes sociaux	0,00		1 717,76		0,00	1 717,76
6475	Médecine du travail, pharmacie	0,00		123,00		0,00	123,00
6478	Autres charges sociales diverses	0,00		263,99		0,00	263,99
014	Atténuations de produits	0,00		0,00		0,00	0,00
042	Opérat° ordre transfert entre sections	0,00		0,00		0,00	0,00
043	Opérat° ordre intérieur de la section	0,00		0,00		0,00	0,00
65	Autres charges de gestion courante	0,00		200,00		0,00	200,00
6574	Subv. fonct. Associat°, personnes privée	0,00		200,00		0,00	200,00
656	Frais fonctionnement des groupes d'élus	0,00		0,00		0,00	0,00
66	Charges financières	0,00		0,00		0,00	0,00
67	Charges exceptionnelles	0,00		10,00		0,00	10,00
673	Titres annulés (sur exercices antérieurs)	0,00		10,00		0,00	10,00
68	Dot. aux amortissements et provisions	0,00		0,00		0,00	0,00
Restes à réaliser au 31/12		0,00		0,00		0,00	0,00
RECETTES		0,00		595 926,74		0,00	595 926,74
Réalisations		0,00		595 926,74		0,00	595 926,74
002	Résultat de fonctionnement reporté	0,00		0,00		0,00	0,00
013	Atténuations de charges	0,00		28 671,84		0,00	28 671,84
6419	Remboursements rémunérations personnel	0,00		28 671,84		0,00	28 671,84
042	Opérat° ordre transfert entre sections	0,00		0,00		0,00	0,00
043	Opérat° ordre intérieur de la section	0,00		0,00		0,00	0,00
70	Produits des services, du domaine, vente	0,00		552 102,27		0,00	552 102,27
70846	Mise à dispo personnel GFP rattachement	0,00		451 831,81		0,00	451 831,81
70876	Remb. frais par le GFP de rattachement	0,00		100 179,67		0,00	100 179,67
70878	Remb. frais par d'autres redevables	0,00		90,79		0,00	90,79
73	Impôts et taxes	0,00		0,00		0,00	0,00
74	Dotations et participations	0,00		0,00		0,00	0,00
75	Autres produits de gestion courante	0,00		0,00		0,00	0,00
76	Produits financiers	0,00		0,00		0,00	0,00
77	Produits exceptionnels	0,00		15 152,63		0,00	15 152,63
7718	Autres produits except. opérat° gestion	0,00		2 225,00		0,00	2 225,00
773	Mandats annulés (exercices antérieurs)	0,00		1 362,63		0,00	1 362,63
775	Produits des cessions d'immobilisations	0,00		11 565,00		0,00	11 565,00
78	Reprise sur amortissements et provisions	0,00		0,00		0,00	0,00
Restes à réaliser au 31/12		0,00		0,00		0,00	0,00
SOLDE (3)		-25 379,39		-675 043,65		-1 759,70	-702 182,74

(2)	Libellé	Sous-fonction 81						
		810 Services communs	811 Eau et assainissement	812 Collecte et traitement ordures ménagères	813 Propreté urbaine	814 Eclairage public	815 Transports urbains	816 Autres réseaux et services divers
DEPENSES		0,00	0,00	0,00	23 397,00	1 982,39	0,00	0,00
Réalisations		0,00	0,00	0,00	23 397,00	1 982,39	0,00	0,00
002		0,00	0,00	0,00	0,00	0,00	0,00	0,00



(2)	Libellé	Sous-fonction 81						
		810 Services communs	811 Eau et assainissement	812 Collecte et traitement ordures ménagères	813 Propreté urbaine	814 Eclairage public	Transports urbains	Autres réseaux et services divers
	Résultat de fonctionnement reporté							
011	Charges à caractère général	0,00	0,00	0,00	23 397,00	1 982,39	0,00	0,00
6042	Achats prestat° services (hors terrains)	0,00	0,00	0,00	23 397,00	0,00	0,00	0,00
60612	Energie - Electricité	0,00	0,00	0,00	0,00	0,00	0,00	0,00
60621	Combustibles	0,00	0,00	0,00	0,00	0,00	0,00	0,00
60622	Carburants	0,00	0,00	0,00	0,00	0,00	0,00	0,00
60631	Fournitures d'entretien	0,00	0,00	0,00	0,00	0,00	0,00	0,00
60632	Fournitures de petit équipement	0,00	0,00	0,00	0,00	0,00	0,00	0,00
60633	Fournitures de voirie	0,00	0,00	0,00	0,00	0,00	0,00	0,00
60636	Vêtements de travail	0,00	0,00	0,00	0,00	0,00	0,00	0,00
6068	Autres matières et fournitures	0,00	0,00	0,00	0,00	0,00	0,00	0,00
6135	Locations mobilières	0,00	0,00	0,00	0,00	0,00	0,00	0,00
614	Charges locatives et de copropriété	0,00	0,00	0,00	0,00	0,00	0,00	0,00
61521	Entretien terrains	0,00	0,00	0,00	0,00	0,00	0,00	0,00
615221	Entretien, réparations bâtiments publics	0,00	0,00	0,00	0,00	0,00	0,00	0,00
615231	Entretien, réparations voiries	0,00	0,00	0,00	0,00	0,00	0,00	0,00
615232	Entretien, réparations réseaux	0,00	0,00	0,00	0,00	1 982,39	0,00	0,00
61551	Entretien matériel roulant	0,00	0,00	0,00	0,00	0,00	0,00	0,00
61558	Entretien autres biens mobiliers	0,00	0,00	0,00	0,00	0,00	0,00	0,00
6168	Autres primes d'assurance	0,00	0,00	0,00	0,00	0,00	0,00	0,00
6182	Documentation générale et technique	0,00	0,00	0,00	0,00	0,00	0,00	0,00
6184	Versements à des organismes de formation	0,00	0,00	0,00	0,00	0,00	0,00	0,00
6226	Honoraires	0,00	0,00	0,00	0,00	0,00	0,00	0,00
6228	Divers	0,00	0,00	0,00	0,00	0,00	0,00	0,00
6262	Frais de télécommunications	0,00	0,00	0,00	0,00	0,00	0,00	0,00
6281	Concours divers (cotisations)	0,00	0,00	0,00	0,00	0,00	0,00	0,00
012	Charges de personnel, frais assimilés	0,00	0,00	0,00	0,00	0,00	0,00	0,00
6216	Personnel affecté par GFP de rattachemen	0,00	0,00	0,00	0,00	0,00	0,00	0,00
6331	Versement mobilité	0,00	0,00	0,00	0,00	0,00	0,00	0,00
6332	Cotisations versées au F.N.A.L.	0,00	0,00	0,00	0,00	0,00	0,00	0,00
6336	Cotisations CNFPT et CDGFPT	0,00	0,00	0,00	0,00	0,00	0,00	0,00
64111	Rémunération principale titulaires	0,00	0,00	0,00	0,00	0,00	0,00	0,00
64112	NBI, SFT, indemnité résidence	0,00	0,00	0,00	0,00	0,00	0,00	0,00
64118	Autres indemnités titulaires	0,00	0,00	0,00	0,00	0,00	0,00	0,00
64131	Rémunérations non tit.	0,00	0,00	0,00	0,00	0,00	0,00	0,00
6451	Cotisations à l'U.R.S.S.A.F.	0,00	0,00	0,00	0,00	0,00	0,00	0,00
6453	Cotisations aux caisses de retraites	0,00	0,00	0,00	0,00	0,00	0,00	0,00



(2)	Libellé	Sous-fonction 81						
		810 Services communs	811 Eau et assainissement	812 Collecte et traitement ordures ménagères	813 Propreté urbaine	814 Eclairage public	Transports urbains	Autres réseaux et services divers
6454	Cotisations aux A.S.S.E.D.I.C.	0,00	0,00	0,00	0,00	0,00	0,00	0,00
6458	Cotis. aux autres organismes sociaux	0,00	0,00	0,00	0,00	0,00	0,00	0,00
6475	Médecine du travail, pharmacie	0,00	0,00	0,00	0,00	0,00	0,00	0,00
6478	Autres charges sociales diverses	0,00	0,00	0,00	0,00	0,00	0,00	0,00
014	Atténuations de produits	0,00	0,00	0,00	0,00	0,00	0,00	0,00
042	Opérat° ordre transfert entre sections	0,00	0,00	0,00	0,00	0,00	0,00	0,00
043	Opérat° ordre intérieur de la section	0,00	0,00	0,00	0,00	0,00	0,00	0,00
65	Autres charges de gestion courante	0,00	0,00	0,00	0,00	0,00	0,00	0,00
6574	Subv. fonct. Associat°, personnes privée	0,00	0,00	0,00	0,00	0,00	0,00	0,00
656	Frais fonctionnement des groupes d'élus	0,00	0,00	0,00	0,00	0,00	0,00	0,00
66	Charges financières	0,00	0,00	0,00	0,00	0,00	0,00	0,00
67	Charges exceptionnelles	0,00	0,00	0,00	0,00	0,00	0,00	0,00
673	Titres annulés (sur exercices antérieurs)	0,00	0,00	0,00	0,00	0,00	0,00	0,00
68	Dot. aux amortissements et provisions	0,00	0,00	0,00	0,00	0,00	0,00	0,00
Restes à réaliser au 31/12		0,00	0,00	0,00	0,00	0,00	0,00	0,00
RECETTES		0,00	0,00	0,00	0,00	0,00	0,00	0,00
Réalisations		0,00	0,00	0,00	0,00	0,00	0,00	0,00
002	Résultat de fonctionnement reporté	0,00	0,00	0,00	0,00	0,00	0,00	0,00
013	Atténuations de charges	0,00	0,00	0,00	0,00	0,00	0,00	0,00
6419	Remboursements rémunérations personnel	0,00	0,00	0,00	0,00	0,00	0,00	0,00
042	Opérat° ordre transfert entre sections	0,00	0,00	0,00	0,00	0,00	0,00	0,00
043	Opérat° ordre intérieur de la section	0,00	0,00	0,00	0,00	0,00	0,00	0,00
70	Produits des services, du domaine, vente	0,00	0,00	0,00	0,00	0,00	0,00	0,00
70846	Mise à dispo personnel GFP rattachement	0,00	0,00	0,00	0,00	0,00	0,00	0,00
70876	Remb. frais par le GFP de rattachement	0,00	0,00	0,00	0,00	0,00	0,00	0,00
70878	Remb. frais par d'autres redevables	0,00	0,00	0,00	0,00	0,00	0,00	0,00
73	Impôts et taxes	0,00	0,00	0,00	0,00	0,00	0,00	0,00
74	Dotations et participations	0,00	0,00	0,00	0,00	0,00	0,00	0,00



(2)	Libellé	Sous-fonction 81						Transports urbains	Autres réseaux et services divers
		810 Services communs	811 Eau et assainissement	812 Collecte et traitement ordures ménagères	813 Propreté urbaine	814 Eclairage public			
75	Autres produits de gestion courante	0,00	0,00	0,00	0,00	0,00	0,00	0,00	
76	Produits financiers	0,00	0,00	0,00	0,00	0,00	0,00	0,00	
77	Produits exceptionnels	0,00	0,00	0,00	0,00	0,00	0,00	0,00	
7718	Autres produits except. opérat° gestion	0,00	0,00	0,00	0,00	0,00	0,00	0,00	
773	Mandats annulés (exercices antérieurs)	0,00	0,00	0,00	0,00	0,00	0,00	0,00	
775	Produits des cessions d'immobilisations	0,00	0,00	0,00	0,00	0,00	0,00	0,00	
78	Reprise sur amortissements et provisions	0,00	0,00	0,00	0,00	0,00	0,00	0,00	
Restes à réaliser au 31/12		0,00	0,00	0,00	0,00	0,00	0,00	0,00	
SOLDE (3)		0,00	0,00	0,00	-23 397,00	-1 982,39	0,00	0,00	

(2)	Libellé	Sous-fonction 82					Sous fonction 83			
		820 Services communs	821 Equipements de voirie	822 Voirie communale et routes	823 Espaces verts urbains	824 Autres opérations d'aménagement urbain	830 Services communs	831 Aménagement des eaux	832 Act° spécif. lutte contre la pollution	833 Préservation du milieu naturel
DEPENSES		337 268,99	54 893,20	21 424,74	840 860,51	16 522,95	1 759,70	0,00	0,00	0,00
Réalizations		337 268,99	54 893,20	21 424,74	840 860,51	16 522,95	1 759,70	0,00	0,00	0,00
002	Résultat de fonctionnement reporté	0,00	0,00	0,00	0,00	0,00	0,00	0,00	0,00	0,00
011	Charges à caractère général	12 544,24	54 893,20	21 424,74	211 673,35	16 512,95	1 759,70	0,00	0,00	0,00
6042	Achats prestat° services (hors terrains)	0,00	0,00	0,00	8 986,14	0,00	789,70	0,00	0,00	0,00
60612	Energie - Electricité	0,00	0,00	0,00	37 576,80	0,00	0,00	0,00	0,00	0,00
60621	Combustibles	0,00	0,00	0,00	3 446,61	0,00	0,00	0,00	0,00	0,00
60622	Carburants	121,60	0,00	0,00	9 085,25	0,00	0,00	0,00	0,00	0,00
60631	Fournitures d'entretien	0,00	0,00	0,00	15 915,16	0,00	0,00	0,00	0,00	0,00
60632	Fournitures de petit équipement	0,00	0,00	15 006,23	19 198,39	2 646,00	0,00	0,00	0,00	0,00
60633	Fournitures de voirie	0,00	0,00	1 909,39	0,00	0,00	0,00	0,00	0,00	0,00
60636	Vêtements de travail	350,35	0,00	0,00	5 578,14	0,00	0,00	0,00	0,00	0,00
6068	Autres matières et fournitures	0,00	0,00	0,00	37 243,48	0,00	0,00	0,00	0,00	0,00
6135	Locations mobilières	0,00	0,00	0,00	3 528,25	0,00	0,00	0,00	0,00	0,00
614	Charges locatives et de copropriété	0,00	0,00	0,00	0,00	13 479,29	0,00	0,00	0,00	0,00
61521	Entretien terrains	0,00	0,00	0,00	36 862,68	0,00	0,00	0,00	0,00	0,00
615221	Entretien, réparations bâtiments publics	0,00	0,00	0,00	144,00	0,00	0,00	0,00	0,00	0,00
615231	Entretien, réparations voiries	0,00	490,00	2 095,00	-523,00	0,00	0,00	0,00	0,00	0,00
615232	Entretien, réparations réseaux	0,00	54 403,20	0,00	0,00	0,00	0,00	0,00	0,00	0,00
61551	Entretien matériel roulant	0,00	0,00	0,00	18 856,16	0,00	0,00	0,00	0,00	0,00
61558	Entretien autres biens mobiliers	0,00	0,00	0,00	2 907,23	0,00	0,00	0,00	0,00	0,00
6168	Autres primes d'assurance	710,84	0,00	0,00	6 617,86	0,00	0,00	0,00	0,00	0,00
6182	Documentation générale et technique	1 084,00	0,00	0,00	0,00	0,00	0,00	0,00	0,00	0,00
6184	Versements à des organismes de formation	0,00	0,00	2 414,12	5 550,00	0,00	0,00	0,00	0,00	0,00



(2)	Libellé	Sous-fonction 82						830 Services communs	831 Aménagement des eaux	Act. spécif. lutte contre la pollution	Preservation du milieu naturel
		820 Services communs	821 Equipements de voirie	822 Voirie communale et routes	823 Espaces verts urbains	824 Autres opérations d'aménagement urbain	830 Services communs				
6226	Honoraires	0,00	0,00	0,00	0,00	387,66	0,00	0,00	0,00	0,00	
6228	Divers	9 977,45	0,00	0,00	0,00	0,00	0,00	0,00	0,00	0,00	
6262	Frais de télécommunications	0,00	0,00	0,00	222,20	0,00	0,00	0,00	0,00	0,00	
6281	Concours divers (cotisations)	300,00	0,00	0,00	478,00	0,00	970,00	0,00	0,00	0,00	
012	Charges de personnel, frais assimilés	324 524,75	0,00	0,00	629 187,16	0,00	0,00	0,00	0,00	0,00	
6216	Personnel affecté par GFP de rattachemen	44 859,56	0,00	0,00	0,00	0,00	0,00	0,00	0,00	0,00	
6331	Versement mobilité	3 360,91	0,00	0,00	7 731,80	0,00	0,00	0,00	0,00	0,00	
6332	Cotisations versées au F.N.A.L.	840,18	0,00	0,00	1 932,91	0,00	0,00	0,00	0,00	0,00	
6336	Cotisations CNFPT et CDGFPT	3 092,52	0,00	0,00	7 127,92	0,00	0,00	0,00	0,00	0,00	
64111	Rémunération principale titulaires	146 812,26	0,00	0,00	359 892,06	0,00	0,00	0,00	0,00	0,00	
64112	NBI, SFT, indemnité résidence	299,81	0,00	0,00	197,63	0,00	0,00	0,00	0,00	0,00	
64118	Autres indemnités titulaires	933,39	0,00	0,00	2 115,08	0,00	0,00	0,00	0,00	0,00	
64131	Rémunérations non tit.	48 831,90	0,00	0,00	73 402,24	0,00	0,00	0,00	0,00	0,00	
6451	Cotisations à l'U.R.S.S.A.F.	33 200,54	0,00	0,00	70 641,52	0,00	0,00	0,00	0,00	0,00	
6453	Cotisations aux caisses de retraites	39 765,38	0,00	0,00	101 602,26	0,00	0,00	0,00	0,00	0,00	
6454	Cotisations aux A.S.S.E.D.I.C.	1 977,67	0,00	0,00	2 989,62	0,00	0,00	0,00	0,00	0,00	
6458	Cotis. aux autres organismes sociaux	469,16	0,00	0,00	1 248,60	0,00	0,00	0,00	0,00	0,00	
6475	Médecine du travail, pharmacie	25,00	0,00	0,00	98,00	0,00	0,00	0,00	0,00	0,00	
6478	Autres charges sociales diverses	56,47	0,00	0,00	207,52	0,00	0,00	0,00	0,00	0,00	
014	Atténuations de produits	0,00	0,00	0,00	0,00	0,00	0,00	0,00	0,00	0,00	
042	Opérat° ordre transfert entre sections	0,00	0,00	0,00	0,00	0,00	0,00	0,00	0,00	0,00	
043	Opérat° ordre intérieur de la section	0,00	0,00	0,00	0,00	0,00	0,00	0,00	0,00	0,00	
65	Autres charges de gestion courante	200,00	0,00	0,00	0,00	0,00	0,00	0,00	0,00	0,00	
6574	Subv. fonct. Associat°, personnes privée	200,00	0,00	0,00	0,00	0,00	0,00	0,00	0,00	0,00	
656	Frais fonctionnement des groupes d'élus	0,00	0,00	0,00	0,00	0,00	0,00	0,00	0,00	0,00	
66	Charges financières	0,00	0,00	0,00	0,00	0,00	0,00	0,00	0,00	0,00	
67	Charges exceptionnelles	0,00	0,00	0,00	0,00	10,00	0,00	0,00	0,00	0,00	
673	Titres annulés (sur exercices antérieurs)	0,00	0,00	0,00	0,00	10,00	0,00	0,00	0,00	0,00	
68	Dot. aux amortissements et provisions	0,00	0,00	0,00	0,00	0,00	0,00	0,00	0,00	0,00	
Restes à réaliser au 31/12		0,00	0,00	0,00	0,00	0,00	0,00	0,00	0,00	0,00	
RECETTES		424,31	0,00	0,00	580 349,80	15 152,63	0,00	0,00	0,00	0,00	
Réalisations		424,31	0,00	0,00	580 349,80	15 152,63	0,00	0,00	0,00	0,00	
002	Résultat de fonctionnement reporté	0,00	0,00	0,00	0,00	0,00	0,00	0,00	0,00	0,00	
013	Atténuations de charges	424,31	0,00	0,00	28 247,53	0,00	0,00	0,00	0,00	0,00	
6419	Remboursements rémunérations personnel	424,31	0,00	0,00	28 247,53	0,00	0,00	0,00	0,00	0,00	
042	Opérat° ordre transfert entre sections	0,00	0,00	0,00	0,00	0,00	0,00	0,00	0,00	0,00	
043	Opérat° ordre intérieur de la section	0,00	0,00	0,00	0,00	0,00	0,00	0,00	0,00	0,00	
70		0,00	0,00	0,00	552 102,27	0,00	0,00	0,00	0,00	0,00	

MAIRIE DE ST JEAN DE LA RUELLE - BUDGET VILLE - ST JEAN DE LA RUELLE - CA - 2023

Envoyé en préfecture le 28/06/2024

Reçu en préfecture le 28/06/2024

Publié le 28/06/2024



ID : 045-214502858-20240624-DELIB2024510-BF

(2)	Libellé	Sous-fonction 82								
		820 Services communs	821 Equipements de voirie	822 Voirie communale et routes	823 Espaces verts urbains	824 Autres opérations d'aménagement urbain	830 Services communs	831 Aménagement des eaux	Act. spécif. lutte contre la pollution	Preservation du milieu naturel
	Produits des services, du domaine, vente									
70846	Mise à dispo personnel GFP rattachement	0,00	0,00	0,00	451 831,81	0,00	0,00	0,00	0,00	0,00
70876	Remb. frais par le GFP de rattachement	0,00	0,00	0,00	100 179,67	0,00	0,00	0,00	0,00	0,00
70878	Remb. frais par d'autres redevables	0,00	0,00	0,00	90,79	0,00	0,00	0,00	0,00	0,00
73	Impôts et taxes	0,00	0,00	0,00	0,00	0,00	0,00	0,00	0,00	0,00
74	Dotations et participations	0,00	0,00	0,00	0,00	0,00	0,00	0,00	0,00	0,00
75	Autres produits de gestion courante	0,00	0,00	0,00	0,00	0,00	0,00	0,00	0,00	0,00
76	Produits financiers	0,00	0,00	0,00	0,00	0,00	0,00	0,00	0,00	0,00
77	Produits exceptionnels	0,00	0,00	0,00	0,00	15 152,63	0,00	0,00	0,00	0,00
7718	Autres produits except. opérat° gestion	0,00	0,00	0,00	0,00	2 225,00	0,00	0,00	0,00	0,00
773	Mandats annulés (exercices antérieurs)	0,00	0,00	0,00	0,00	1 362,63	0,00	0,00	0,00	0,00
775	Produits des cessions d'immobilisations	0,00	0,00	0,00	0,00	11 565,00	0,00	0,00	0,00	0,00
78	Reprise sur amortissements et provisions	0,00	0,00	0,00	0,00	0,00	0,00	0,00	0,00	0,00
	Restes à réaliser au 31/12	0,00	0,00	0,00	0,00	0,00	0,00	0,00	0,00	0,00
	SOLDE (3)	-336 844,68	-54 893,20	-21 424,74	-260 510,71	-1 370,32	-1 759,70	0,00	0,00	0,00

(1) La production de cet état est obligatoire pour les communes de 3 500 habitants et plus, les groupements comprenant au moins une telle commune, leurs établissements et services administratifs hormis les caisses des écoles et les services à activité unique érigés en établissement public ou budget annexe (L. 2312-3, R. 2311-1 et R. 2311-10). Dans les communes de 3 500 habitants et plus, le croisement par fonction est fait à un chiffre (correspondant à la fonction). Dans les communes de 10 000 habitants et plus, le croisement par fonction est fait au niveau le plus détaillé de la nomenclature fonctionnelle (sous-fonction ou rubrique). Les groupements et leurs établissements publics suivent les règles de production et de présentation applicables à la commune membre comptant le plus grand nombre d'habitants (articles L. 5211-36 a1 et R. 5211-14 + L. 5711-1 et R. 5711-2 du CGCT).

(2) Le croisement par nature est fait au niveau de chacun des articles budgétaires.

(3) Le solde correspond à la différence entre les recettes et les dépenses. Les dépenses et les recettes correspondent à la somme des dépenses et des Réalisations ainsi que des restes à réaliser et des reports (ligne budgétaire 001 et 002). Les lignes reports 001 et 002 apparaissent à la colonne 01-Non ventilables.

IV – ANNEXES

**ELEMENTS DU BILAN
PRESENTATION CROISEE PAR FONCTION (1) – DETAIL FONCTIONNEMENT**

IV

A1.1

FONCTION 9 – Action économique

(2)	Libellé	90 Interventions économiques	91 Foires et marchés	92 Aides à l'agriculture et aux industries	93 Aides à l'énergie, indus. manufact., BTP	94 Aides commerce et services marchands	95 Aides au tourisme	96 Aides aux services publics	Total
DEPENSES		238 440,54	0,00	0,00	0,00	0,00	0,00	15 037,36	253 477,90
Réalizations		238 440,54	0,00	0,00	0,00	0,00	0,00	15 037,36	253 477,90
002	Résultat de fonctionnement reporté	0,00	0,00	0,00	0,00	0,00	0,00	0,00	0,00
011	Charges à caractère général	7 764,47	0,00	0,00	0,00	0,00	0,00	15 037,36	22 801,83
6042	Achats prestat° services (hors terrains)	-122,40	0,00	0,00	0,00	0,00	0,00	0,00	-122,40
60623	Alimentation	356,60	0,00	0,00	0,00	0,00	0,00	0,00	356,60
60632	Fournitures de petit équipement	1 044,80	0,00	0,00	0,00	0,00	0,00	0,00	1 044,80
6068	Autres matières et fournitures	42,18	0,00	0,00	0,00	0,00	0,00	0,00	42,18
614	Charges locatives et de copropriété	0,00	0,00	0,00	0,00	0,00	0,00	15 037,36	15 037,36
6168	Autres primes d'assurance	466,64	0,00	0,00	0,00	0,00	0,00	0,00	466,64
6262	Frais de télécommunications	98,76	0,00	0,00	0,00	0,00	0,00	0,00	98,76
6281	Concours divers (cotisations)	5 877,89	0,00	0,00	0,00	0,00	0,00	0,00	5 877,89
012	Charges de personnel, frais assimilés	222 476,07	0,00	0,00	0,00	0,00	0,00	0,00	222 476,07
6218	Autre personnel extérieur	2 823,05	0,00	0,00	0,00	0,00	0,00	0,00	2 823,05
6331	Versement mobilité	2 707,15	0,00	0,00	0,00	0,00	0,00	0,00	2 707,15
6332	Cotisations versées au F.N.A.L.	676,78	0,00	0,00	0,00	0,00	0,00	0,00	676,78
6336	Cotisations CNFPT et CDGFPT	2 495,86	0,00	0,00	0,00	0,00	0,00	0,00	2 495,86
64111	Rémunération principale titulaires	111 205,44	0,00	0,00	0,00	0,00	0,00	0,00	111 205,44
64112	NBI, SFT, indemnité résidence	377,54	0,00	0,00	0,00	0,00	0,00	0,00	377,54
64118	Autres indemnités titulaires	729,86	0,00	0,00	0,00	0,00	0,00	0,00	729,86
64131	Rémunérations non tit.	40 823,13	0,00	0,00	0,00	0,00	0,00	0,00	40 823,13
6451	Cotisations à l'U.R.S.S.A.F.	26 857,98	0,00	0,00	0,00	0,00	0,00	0,00	26 857,98
6453	Cotisations aux caisses de retraites	31 637,05	0,00	0,00	0,00	0,00	0,00	0,00	31 637,05
6454	Cotisations aux A.S.S.E.D.I.C.	1 652,60	0,00	0,00	0,00	0,00	0,00	0,00	1 652,60
6458	Cotis. aux autres organismes sociaux	366,61	0,00	0,00	0,00	0,00	0,00	0,00	366,61
6478	Autres charges sociales diverses	123,02	0,00	0,00	0,00	0,00	0,00	0,00	123,02
014	Atténuations de produits	0,00	0,00	0,00	0,00	0,00	0,00	0,00	0,00
042	Opérat° ordre transfert entre sections	0,00	0,00	0,00	0,00	0,00	0,00	0,00	0,00
043	Opérat° ordre intérieur de la section	0,00	0,00	0,00	0,00	0,00	0,00	0,00	0,00
65	Autres charges de gestion courante	0,00	0,00	0,00	0,00	0,00	0,00	0,00	0,00
656	Frais fonctionnement des groupes d'élus	0,00	0,00	0,00	0,00	0,00	0,00	0,00	0,00
66	Charges financières	0,00	0,00	0,00	0,00	0,00	0,00	0,00	0,00
67	Charges exceptionnelles	8 200,00	0,00	0,00	0,00	0,00	0,00	0,00	8 200,00
6714	Bourses et prix	8 200,00	0,00	0,00	0,00	0,00	0,00	0,00	8 200,00
68	Dot. aux amortissements et provisions	0,00	0,00	0,00	0,00	0,00	0,00	0,00	0,00
Restes à réaliser au 31/12		0,00	0,00	0,00	0,00	0,00	0,00	0,00	0,00

MAIRIE DE ST JEAN DE LA RUELLE - BUDGET VILLE - ST JEAN DE LA RUELLE - CA - 2023

Envoyé en préfecture le 28/06/2024

Reçu en préfecture le 28/06/2024



Publié le 28/06/2024

ID : 045-214502858-20240624-DELIB2024510-BF

(2)	Libellé	90 Interventions économiques	91 Foire et marchés	92 Aides à l'agriculture et aux industries	93 Aides à l'énergie, indus. manufact., BTP	94 Aides commerce et services marchands	95 Aides au touris m	Aides à l'énergie publiques	
RECETTES		6 031,97	0,00	0,00	0,00	1 158,76	10 915,70	0,00	18 106,43
Réalizations		6 031,97	0,00	0,00	0,00	1 158,76	10 915,70	0,00	18 106,43
002	Résultat de fonctionnement reporté	0,00	0,00	0,00	0,00	0,00	0,00	0,00	0,00
013	Atténuations de charges	1 539,67	0,00	0,00	0,00	0,00	0,00	0,00	1 539,67
6419	Remboursements rémunérations personnel	1 539,67	0,00	0,00	0,00	0,00	0,00	0,00	1 539,67
042	Opérat° ordre transfert entre sections	0,00	0,00	0,00	0,00	0,00	0,00	0,00	0,00
043	Opérat° ordre intérieur de la section	0,00	0,00	0,00	0,00	0,00	0,00	0,00	0,00
70	Produits des services, du domaine, vente	4 492,30	0,00	0,00	0,00	1 158,76	10 915,70	0,00	16 566,76
70323	Redev. occupat° domaine public communal	0,00	0,00	0,00	0,00	1 158,76	0,00	0,00	1 158,76
70841	Mise à dispo personnel B.A. , régies	-10 915,70	0,00	0,00	0,00	0,00	10 915,70	0,00	0,00
70878	Remb. frais par d'autres redevables	15 408,00	0,00	0,00	0,00	0,00	0,00	0,00	15 408,00
73	Impôts et taxes	0,00	0,00	0,00	0,00	0,00	0,00	0,00	0,00
74	Dotations et participations	0,00	0,00	0,00	0,00	0,00	0,00	0,00	0,00
75	Autres produits de gestion courante	0,00	0,00	0,00	0,00	0,00	0,00	0,00	0,00
76	Produits financiers	0,00	0,00	0,00	0,00	0,00	0,00	0,00	0,00
77	Produits exceptionnels	0,00	0,00	0,00	0,00	0,00	0,00	0,00	0,00
78	Reprise sur amortissements et provisions	0,00	0,00	0,00	0,00	0,00	0,00	0,00	0,00
Restes à réaliser au 31/12		0,00	0,00	0,00	0,00	0,00	0,00	0,00	0,00
SOLDE (3)		-232 408,57	0,00	0,00	0,00	1 158,76	10 915,70	-15 037,36	-235 371,47

(1) La production de cet état est obligatoire pour les communes de 3 500 habitants et plus, les groupements comprenant au moins une telle commune, leurs établissements et services administratifs hormis les caisses des écoles et les services à activité unique érigés en établissement public ou budget annexe (L. 2312-3, R. 2311-1 et R. 2311-10). Dans les communes de 3 500 habitants et plus, le croisement par fonction est fait à un chiffre (correspondant à la fonction). Dans les communes de 10 000 habitants et plus, le croisement par fonction est fait au niveau le plus détaillé de la nomenclature fonctionnelle (sous-fonction ou rubrique). Les groupements et leurs établissements publics suivent les règles de production et de présentation applicables à la commune membre comptant le plus grand nombre d'habitants (articles L. 5211-36 a1 et R. 5211-14 + L. 5711-1 et R. 5711-2 du CGCT).

(2) Le croisement par nature est fait au niveau de chacun des articles budgétaires.

(3) Le solde correspond à la différence entre les recettes et les dépenses. Les dépenses et les recettes correspondent à la somme des dépenses et des Réalisations ainsi que des restes à réaliser et des reports (ligne budgétaire 001 et 002). Les lignes reports 001 et 002 apparaissent à la colonne 01-Non ventilables.

IV – ANNEXES
ELEMENTS DU BILAN
PRESENTATION CROISEE PAR FONCTION – DETAIL INVESTISSEMENT

FONCTION 0 – Services généraux des administrations publiques locales

(1)	Libellé	01 Opérations non ventilables	02 Administration générale	03 Justice	04 Coopérat° décentralisée, act° européen.	Total
DEPENSES (2)		3 269 407,93	546 938,55	0,00	0,00	3 816 346,48
Réalizations		2 555 298,72	431 146,55	0,00	0,00	2 986 445,27
001	Solde d'exécution sect° d'investissement	344 917,97	0,00	0,00	0,00	344 917,97
010	Stocks	0,00	0,00	0,00	0,00	0,00
040	Opérat° ordre transfert entre sections	0,00	0,00	0,00	0,00	0,00
041	Opérations patrimoniales	761 621,98	0,00	0,00	0,00	761 621,98
2135	Installations générales, agencements	50 153,41	0,00	0,00	0,00	50 153,41
2313	Constructions	711 468,57	0,00	0,00	0,00	711 468,57
10	Dotations, fonds divers et réserves	0,00	0,00	0,00	0,00	0,00
13	Subventions d'investissement	0,00	0,00	0,00	0,00	0,00
16	Emprunts et dettes assimilées	858 595,77	0,00	0,00	0,00	858 595,77
1641	Emprunts en euros	558 779,10	0,00	0,00	0,00	558 779,10
16441	Opérat° afférentes à l'emprunt	299 816,67	0,00	0,00	0,00	299 816,67
18	Compte de liaison : affectat° (BA,régie)	0,00	0,00	0,00	0,00	0,00
20	Immobilisations incorporelles	0,00	89 478,11	0,00	0,00	89 478,11
2031	Frais d'études	0,00	64 333,13	0,00	0,00	64 333,13
2033	Frais d'insertion	0,00	2 052,00	0,00	0,00	2 052,00
2051	Concessions, droits similaires	0,00	23 092,98	0,00	0,00	23 092,98
204	Subventions d'équipement versées	590 163,00	0,00	0,00	0,00	590 163,00
2041512	GFP rat : Bâtiments, installations	0,00	0,00	0,00	0,00	0,00
2046	Attrib. de compensation d'investissement	590 163,00	0,00	0,00	0,00	590 163,00
21	Immobilisations corporelles	0,00	294 923,64	0,00	0,00	294 923,64
2116	Cimetières	0,00	11 800,00	0,00	0,00	11 800,00
2135	Installations générales, agencements	0,00	174 139,81	0,00	0,00	174 139,81
2158	Autres inst.,matériel,outil. techniques	0,00	5 620,85	0,00	0,00	5 620,85
2182	Matériel de transport	0,00	60 236,40	0,00	0,00	60 236,40
2183	Matériel de bureau et informatique	0,00	32 342,77	0,00	0,00	32 342,77
2184	Mobilier	0,00	8 019,45	0,00	0,00	8 019,45
2188	Autres immobilisations corporelles	0,00	2 764,36	0,00	0,00	2 764,36
22	Immobilisations reçues en affectation	0,00	0,00	0,00	0,00	0,00
23	Immobilisations en cours	0,00	0,00	0,00	0,00	0,00
26	Participat° et créances rattachées	0,00	0,00	0,00	0,00	0,00



(1)	Libellé	01 Opérations non ventilables	02 Administration générale	03 Justice	Coopérat° d européen.	
27	Autres immobilisations financières	0,00	0,00	0,00	0,00	0,00
Opérations d'équipement		0,00	0,00	0,00	0,00	0,00
Opérations pour compte de tiers		0,00	46 744,80	0,00	0,00	46 744,80
45410	DEPENSES	0,00	46 744,80	0,00	0,00	46 744,80
Restes à réaliser au 31/12		714 109,21	115 792,00	0,00	0,00	829 901,21
RECETTES (2)		4 945 785,84	682 458,80	0,00	0,00	5 628 244,64
Réalisations		4 945 785,84	196 744,80	0,00	0,00	5 142 530,64
001	Solde d'exécution sect° d'investissement	0,00	0,00	0,00	0,00	0,00
010	Stocks	0,00	0,00	0,00	0,00	0,00
040	Opérat° ordre transfert entre sections	989 325,02	0,00	0,00	0,00	989 325,02
192	Plus ou moins-values sur cession immo.	8 160,49	0,00	0,00	0,00	8 160,49
2111	Terrains nus	1 475,97	0,00	0,00	0,00	1 475,97
2112	Terrains de voirie	3 465,00	0,00	0,00	0,00	3 465,00
2115	Terrains bâtis	42,64	0,00	0,00	0,00	42,64
2182	Matériel de transport	9 920,90	0,00	0,00	0,00	9 920,90
2802	Frais liés à la réalisation des document	52,15	0,00	0,00	0,00	52,15
28031	Frais d'études	29 931,37	0,00	0,00	0,00	29 931,37
28041512	GFP rat : Bâtiments, installations	60 804,00	0,00	0,00	0,00	60 804,00
28046	Attributions compensation investissement	295 080,00	0,00	0,00	0,00	295 080,00
28051	Concessions et droits similaires	94 287,82	0,00	0,00	0,00	94 287,82
281578	Autre matériel et outillage de voirie	19 499,09	0,00	0,00	0,00	19 499,09
28158	Autres installat°, matériel et outillage	37 297,04	0,00	0,00	0,00	37 297,04
28182	Matériel de transport	45 760,41	0,00	0,00	0,00	45 760,41
28183	Matériel de bureau et informatique	172 033,15	0,00	0,00	0,00	172 033,15
28184	Mobilier	107 540,82	0,00	0,00	0,00	107 540,82
28188	Autres immo. corporelles	103 974,17	0,00	0,00	0,00	103 974,17
041	Opérations patrimoniales	761 621,98	0,00	0,00	0,00	761 621,98
2031	Frais d'études	757 193,98	0,00	0,00	0,00	757 193,98
2033	Frais d'insertion	4 428,00	0,00	0,00	0,00	4 428,00
10	Dotations, fonds divers et réserves	1 937 006,84	0,00	0,00	0,00	1 937 006,84
10222	FCTVA	375 585,66	0,00	0,00	0,00	375 585,66
10226	Taxe d'aménagement	511 732,35	0,00	0,00	0,00	511 732,35
1068	Excédents de fonctionnement capitalisés	1 049 688,83	0,00	0,00	0,00	1 049 688,83
13	Subventions d'investissement	0,00	150 000,00	0,00	0,00	150 000,00
1321	Subv. non transf. Etat, établ. nationaux	0,00	0,00	0,00	0,00	0,00
1323	Subv. non transf. Départements	0,00	150 000,00	0,00	0,00	150 000,00
16	Emprunts et dettes assimilées	1 257 832,00	0,00	0,00	0,00	1 257 832,00
1641	Emprunts en euros	1 257 832,00	0,00	0,00	0,00	1 257 832,00
18	Compte de liaison : affectat° (BA,régie)	0,00	0,00	0,00	0,00	0,00
20	Immobilisations incorporelles	0,00	0,00	0,00	0,00	0,00



(1)	Libellé	01 Opérations non ventilables	02 Administration générale	03 Justice	Coopérat° d européen.	
204	Subventions d'équipement versées	0,00	0,00	0,00	0,00	0,00
21	Immobilisations corporelles	0,00	0,00	0,00	0,00	0,00
22	Immobilisations reçues en affectation	0,00	0,00	0,00	0,00	0,00
23	Immobilisations en cours	0,00	0,00	0,00	0,00	0,00
26	Participat° et créances rattachées	0,00	0,00	0,00	0,00	0,00
27	Autres immobilisations financières	0,00	0,00	0,00	0,00	0,00
Opérations pour compte de tiers		0,00	46 744,80	0,00	0,00	46 744,80
45420	RECETTES	0,00	46 744,80	0,00	0,00	46 744,80
Restes à réaliser au 31/12		0,00	485 714,00	0,00	0,00	485 714,00
SOLDE (2)		1 676 377,91	135 520,25	0,00	0,00	1 811 898,16

(1)	Libellé	Sous-fonction 02						Sous-fonction 04		
		020 Administrat° générale collectivité	021 Assemblée locale	022 Administration générale de l'état	023 Information, communication, publicité	024 Fêtes et cérémonies	025 Aides aux assoc. (non classées ailleurs)	026 Cimetières et pompes funèbres	041 Subvention globale	048 Autres act° de coopérat° décentralisée
DEPENSES (2)		484 551,95	0,00	0,00	0,00	0,00	0,00	62 386,60	0,00	0,00
Réalizations		395 759,95	0,00	0,00	0,00	0,00	0,00	35 386,60	0,00	0,00
001	Solde d'exécution sect° d'investissement	0,00	0,00	0,00	0,00	0,00	0,00	0,00	0,00	0,00
010	Stocks	0,00	0,00	0,00	0,00	0,00	0,00	0,00	0,00	0,00
040	Opérat° ordre transfert entre sections	0,00	0,00	0,00	0,00	0,00	0,00	0,00	0,00	0,00
041	Opérations patrimoniales	0,00	0,00	0,00	0,00	0,00	0,00	0,00	0,00	0,00
2135	Installations générales, agencements	0,00	0,00	0,00	0,00	0,00	0,00	0,00	0,00	0,00
2313	Constructions	0,00	0,00	0,00	0,00	0,00	0,00	0,00	0,00	0,00
10	Dotations, fonds divers et réserves	0,00	0,00	0,00	0,00	0,00	0,00	0,00	0,00	0,00
13	Subventions d'investissement	0,00	0,00	0,00	0,00	0,00	0,00	0,00	0,00	0,00
16	Emprunts et dettes assimilées	0,00	0,00	0,00	0,00	0,00	0,00	0,00	0,00	0,00
1641	Emprunts en euros	0,00	0,00	0,00	0,00	0,00	0,00	0,00	0,00	0,00
16441	Opérat° afférentes à l'emprunt	0,00	0,00	0,00	0,00	0,00	0,00	0,00	0,00	0,00
18	Compte de liaison : affectat° (BA,régie)	0,00	0,00	0,00	0,00	0,00	0,00	0,00	0,00	0,00
20	Immobilisations incorporelles	89 478,11	0,00	0,00	0,00	0,00	0,00	0,00	0,00	0,00
2031	Frais d'études	64 333,13	0,00	0,00	0,00	0,00	0,00	0,00	0,00	0,00



(1)	Libellé	Sous-fonction 02								
		020 Administrat° générale collectivité	021 Assemblée locale	022 Administration générale de l'état	023 Information, communication, publicité	024 Fêtes et cérémonies	025 Aides aux assoc. (non classées ailleurs)	026 Cimetières et pompes funèbres	Subvention globale	Autres act° de coopérat° décentralisée
2033	Frais d'insertion	2 052,00	0,00	0,00	0,00	0,00	0,00	0,00	0,00	0,00
2051	Concessions, droits similaires	23 092,98	0,00	0,00	0,00	0,00	0,00	0,00	0,00	0,00
204	Subventions d'équipement versées	0,00	0,00	0,00	0,00	0,00	0,00	0,00	0,00	0,00
2041512	GFP rat : Bâtiments, installations	0,00	0,00	0,00	0,00	0,00	0,00	0,00	0,00	0,00
2046	Attrib. de compensation d'investissement	0,00	0,00	0,00	0,00	0,00	0,00	0,00	0,00	0,00
21	Immobilisations corporelles	259 537,04	0,00	0,00	0,00	0,00	0,00	35 386,60	0,00	0,00
2116	Cimetières	0,00	0,00	0,00	0,00	0,00	0,00	11 800,00	0,00	0,00
2135	Installations générales, agencements	150 553,21	0,00	0,00	0,00	0,00	0,00	23 586,60	0,00	0,00
2158	Autres inst.,matériel,outil. techniques	5 620,85	0,00	0,00	0,00	0,00	0,00	0,00	0,00	0,00
2182	Matériel de transport	60 236,40	0,00	0,00	0,00	0,00	0,00	0,00	0,00	0,00
2183	Matériel de bureau et informatique	32 342,77	0,00	0,00	0,00	0,00	0,00	0,00	0,00	0,00
2184	Mobilier	8 019,45	0,00	0,00	0,00	0,00	0,00	0,00	0,00	0,00
2188	Autres immobilisations corporelles	2 764,36	0,00	0,00	0,00	0,00	0,00	0,00	0,00	0,00
22	Immobilisations reçues en affectation	0,00	0,00	0,00	0,00	0,00	0,00	0,00	0,00	0,00
23	Immobilisations en cours	0,00	0,00	0,00	0,00	0,00	0,00	0,00	0,00	0,00
26	Participat° et créances rattachées	0,00	0,00	0,00	0,00	0,00	0,00	0,00	0,00	0,00
27	Autres immobilisations financières	0,00	0,00	0,00	0,00	0,00	0,00	0,00	0,00	0,00
Opérations d'équipement		0,00	0,00	0,00	0,00	0,00	0,00	0,00	0,00	0,00
Opérations pour compte de tiers		46 744,80	0,00	0,00	0,00	0,00	0,00	0,00	0,00	0,00
45410	DEPENSES	46 744,80	0,00	0,00	0,00	0,00	0,00	0,00	0,00	0,00
Restes à réaliser au 31/12		88 792,00	0,00	0,00	0,00	0,00	0,00	27 000,00	0,00	0,00
RECETTES (2)		682 458,80	0,00	0,00	0,00	0,00	0,00	0,00	0,00	0,00
Réalisations		196 744,80	0,00	0,00	0,00	0,00	0,00	0,00	0,00	0,00
001	Solde d'exécution sect° d'investissement	0,00	0,00	0,00	0,00	0,00	0,00	0,00	0,00	0,00
010	Stocks	0,00	0,00	0,00	0,00	0,00	0,00	0,00	0,00	0,00
040	Opérat° ordre transfert entre sections	0,00	0,00	0,00	0,00	0,00	0,00	0,00	0,00	0,00



(1)	Libellé	Sous-fonction 02								
		020 Administrat° générale collectivité	021 Assemblée locale	022 Administration générale de l'état	023 Information, communication, publicité	024 Fêtes et cérémonies	025 Aides aux assoc. (non classées ailleurs)	026 Cimetières et pompes funèbres	Subvention globale	Autres act° de coopérat° décentralisée
192	Plus ou moins-values sur cession immo.	0,00	0,00	0,00	0,00	0,00	0,00	0,00	0,00	0,00
2111	Terrains nus	0,00	0,00	0,00	0,00	0,00	0,00	0,00	0,00	0,00
2112	Terrains de voirie	0,00	0,00	0,00	0,00	0,00	0,00	0,00	0,00	0,00
2115	Terrains bâtis	0,00	0,00	0,00	0,00	0,00	0,00	0,00	0,00	0,00
2182	Matériel de transport	0,00	0,00	0,00	0,00	0,00	0,00	0,00	0,00	0,00
2802	Frais liés à la réalisation des document	0,00	0,00	0,00	0,00	0,00	0,00	0,00	0,00	0,00
28031	Frais d'études	0,00	0,00	0,00	0,00	0,00	0,00	0,00	0,00	0,00
28041512	GFP rat : Bâtiments, installations	0,00	0,00	0,00	0,00	0,00	0,00	0,00	0,00	0,00
28046	Attributions compensation investissement	0,00	0,00	0,00	0,00	0,00	0,00	0,00	0,00	0,00
28051	Concessions et droits similaires	0,00	0,00	0,00	0,00	0,00	0,00	0,00	0,00	0,00
281578	Autre matériel et outillage de voirie	0,00	0,00	0,00	0,00	0,00	0,00	0,00	0,00	0,00
28158	Autres installat°, matériel et outillage	0,00	0,00	0,00	0,00	0,00	0,00	0,00	0,00	0,00
28182	Matériel de transport	0,00	0,00	0,00	0,00	0,00	0,00	0,00	0,00	0,00
28183	Matériel de bureau et informatique	0,00	0,00	0,00	0,00	0,00	0,00	0,00	0,00	0,00
28184	Mobilier	0,00	0,00	0,00	0,00	0,00	0,00	0,00	0,00	0,00
28188	Autres immo. corporelles	0,00	0,00	0,00	0,00	0,00	0,00	0,00	0,00	0,00
041	Opérations patrimoniales	0,00	0,00	0,00	0,00	0,00	0,00	0,00	0,00	0,00
2031	Frais d'études	0,00	0,00	0,00	0,00	0,00	0,00	0,00	0,00	0,00
2033	Frais d'insertion	0,00	0,00	0,00	0,00	0,00	0,00	0,00	0,00	0,00
10	Dotations, fonds divers et réserves	0,00	0,00	0,00	0,00	0,00	0,00	0,00	0,00	0,00
10222	FCTVA	0,00	0,00	0,00	0,00	0,00	0,00	0,00	0,00	0,00
10226	Taxe d'aménagement	0,00	0,00	0,00	0,00	0,00	0,00	0,00	0,00	0,00
1068	Excédents de fonctionnement capitalisés	0,00	0,00	0,00	0,00	0,00	0,00	0,00	0,00	0,00
13	Subventions d'investissement	150 000,00	0,00	0,00	0,00	0,00	0,00	0,00	0,00	0,00
1321	Subv. non transf. Etat, établ. nationaux	0,00	0,00	0,00	0,00	0,00	0,00	0,00	0,00	0,00
1323	Subv. non transf. Départements	150 000,00	0,00	0,00	0,00	0,00	0,00	0,00	0,00	0,00

Envoyé en préfecture le 28/06/2024
 Reçu en préfecture le 28/06/2024
 Publié le 28/06/2024
 ID : 045-214502858-20240624-DELIB2024510-BF



(1)	Libellé	Sous-fonction 02								
		020 Administrat° générale collectivité	021 Assemblée locale	022 Administration générale de l'état	023 Information, communication, publicité	024 Fêtes et cérémonies	025 Aides aux assoc. (non classées ailleurs)	026 Cimetières et pompes funèbres	Subvention globale	Autres act° de coopérat° décentralisée
16	Emprunts et dettes assimilées	0,00	0,00	0,00	0,00	0,00	0,00	0,00	0,00	0,00
1641	Emprunts en euros	0,00	0,00	0,00	0,00	0,00	0,00	0,00	0,00	0,00
18	Compte de liaison : affectat° (BA,régie)	0,00	0,00	0,00	0,00	0,00	0,00	0,00	0,00	0,00
20	Immobilisations incorporelles	0,00	0,00	0,00	0,00	0,00	0,00	0,00	0,00	0,00
204	Subventions d'équipement versées	0,00	0,00	0,00	0,00	0,00	0,00	0,00	0,00	0,00
21	Immobilisations corporelles	0,00	0,00	0,00	0,00	0,00	0,00	0,00	0,00	0,00
22	Immobilisations reçues en affectation	0,00	0,00	0,00	0,00	0,00	0,00	0,00	0,00	0,00
23	Immobilisations en cours	0,00	0,00	0,00	0,00	0,00	0,00	0,00	0,00	0,00
26	Participat° et créances rattachées	0,00	0,00	0,00	0,00	0,00	0,00	0,00	0,00	0,00
27	Autres immobilisations financières	0,00	0,00	0,00	0,00	0,00	0,00	0,00	0,00	0,00
Opérations pour compte de tiers		46 744,80	0,00	0,00	0,00	0,00	0,00	0,00	0,00	0,00
45420	RECETTES	46 744,80	0,00	0,00	0,00	0,00	0,00	0,00	0,00	0,00
Restes à réaliser au 31/12		485 714,00	0,00	0,00	0,00	0,00	0,00	0,00	0,00	0,00
SOLDE (2)		197 906,85	0,00	0,00	0,00	0,00	0,00	-62 386,60	0,00	0,00

(1) Pour le croisement par nature, le détail est fait selon le niveau de vote choisi par l'assemblée délibérante (chapitre, article ou article spécialisé).

(2) Le solde correspond à la différence entre les recettes et les dépenses. Les dépenses et les recettes correspondent à la somme des dépenses et des recettes de l'exercice ainsi que des restes à réaliser et des reports (lignes budgétaires 001 et 002). Les lignes reports 001 et 002 apparaissent à la colonne 01-Non ventilables.

IV – ANNEXES

**ELEMENTS DU BILAN
PRESENTATION CROISEE PAR FONCTION – DETAIL INVESTISSEMENT**

IV

A1.2

FONCTION 1 – Sécurité et salubrité publiques

(1)	Libellé	11 Sécurité intérieure	12 Hygiène et salubrité publique	Total
DEPENSES (2)		145 169,51	0,00	145 169,51
Réalizations		141 048,51	0,00	141 048,51
001	Solde d'exécution sect° d'investissement	0,00	0,00	0,00
010	Stocks	0,00	0,00	0,00
040	Opérat° ordre transfert entre sections	0,00	0,00	0,00
041	Opérations patrimoniales	0,00	0,00	0,00
10	Dotations, fonds divers et réserves	0,00	0,00	0,00
13	Subventions d'investissement	0,00	0,00	0,00
16	Emprunts et dettes assimilées	0,00	0,00	0,00
18	Compte de liaison : affectat° (BA,régie)	0,00	0,00	0,00
20	Immobilisations incorporelles	0,00	0,00	0,00
204	Subventions d'équipement versées	0,00	0,00	0,00
21	Immobilisations corporelles	141 048,51	0,00	141 048,51
2152	Installations de voirie	105 874,27	0,00	105 874,27
2182	Matériel de transport	9 108,67	0,00	9 108,67
2183	Matériel de bureau et informatique	12 057,85	0,00	12 057,85
2188	Autres immobilisations corporelles	14 007,72	0,00	14 007,72
22	Immobilisations reçues en affectation	0,00	0,00	0,00
23	Immobilisations en cours	0,00	0,00	0,00
26	Participat° et créances rattachées	0,00	0,00	0,00
27	Autres immobilisations financières	0,00	0,00	0,00
Opérations d'équipement		0,00	0,00	0,00
Opérations pour compte de tiers		0,00	0,00	0,00
Restes à réaliser au 31/12		4 121,00	0,00	4 121,00
RECETTES (2)		55 000,00	0,00	55 000,00
Réalizations		55 000,00	0,00	55 000,00
001	Solde d'exécution sect° d'investissement	0,00	0,00	0,00
010	Stocks	0,00	0,00	0,00
040	Opérat° ordre transfert entre sections	0,00	0,00	0,00
041	Opérations patrimoniales	0,00	0,00	0,00
10	Dotations, fonds divers et réserves	0,00	0,00	0,00

(1)	Libellé	11	12		
		Sécurité intérieure	Hygiène et salubrité publique	0,00	55 000,00
13	Subventions d'investissement	55 000,00		0,00	55 000,00
1323	Subv. non transf. Départements	55 000,00		0,00	55 000,00
16	Emprunts et dettes assimilées	0,00		0,00	0,00
18	Compte de liaison : affectat° (BA,régie)	0,00		0,00	0,00
20	Immobilisations incorporelles	0,00		0,00	0,00
204	Subventions d'équipement versées	0,00		0,00	0,00
21	Immobilisations corporelles	0,00		0,00	0,00
22	Immobilisations reçues en affectation	0,00		0,00	0,00
23	Immobilisations en cours	0,00		0,00	0,00
26	Participat° et créances rattachées	0,00		0,00	0,00
27	Autres immobilisations financières	0,00		0,00	0,00
Opérations pour compte de tiers		0,00		0,00	0,00
Restes à réaliser au 31/12		0,00		0,00	0,00
SOLDE (2)		-90 169,51		0,00	-90 169,51

(1)	Libellé	Sous-fonction 11				
		110 Services communs	111 Police nationale	112 Police municipale	113 Pompiers, incendies et secours	114 Autres services de protection civile
DEPENSES (2)		6 604,26	0,00	138 565,25	0,00	0,00
Réalizations		6 604,26	0,00	134 444,25	0,00	0,00
001	Solde d'exécution sect° d'investissement	0,00	0,00	0,00	0,00	0,00
010	Stocks	0,00	0,00	0,00	0,00	0,00
040	Opérat° ordre transfert entre sections	0,00	0,00	0,00	0,00	0,00
041	Opérations patrimoniales	0,00	0,00	0,00	0,00	0,00
10	Dotations, fonds divers et réserves	0,00	0,00	0,00	0,00	0,00
13	Subventions d'investissement	0,00	0,00	0,00	0,00	0,00
16	Emprunts et dettes assimilées	0,00	0,00	0,00	0,00	0,00
18	Compte de liaison : affectat° (BA,régie)	0,00	0,00	0,00	0,00	0,00
20	Immobilisations incorporelles	0,00	0,00	0,00	0,00	0,00
204	Subventions d'équipement versées	0,00	0,00	0,00	0,00	0,00
21	Immobilisations corporelles	6 604,26	0,00	134 444,25	0,00	0,00
2152	Installations de voirie	0,00	0,00	105 874,27	0,00	0,00
2182	Matériel de transport	0,00	0,00	9 108,67	0,00	0,00
2183	Matériel de bureau et informatique	0,00	0,00	12 057,85	0,00	0,00
2188	Autres immobilisations corporelles	6 604,26	0,00	7 403,46	0,00	0,00
22	Immobilisations reçues en affectation	0,00	0,00	0,00	0,00	0,00
23	Immobilisations en cours	0,00	0,00	0,00	0,00	0,00
26	Participat° et créances rattachées	0,00	0,00	0,00	0,00	0,00
27	Autres immobilisations financières	0,00	0,00	0,00	0,00	0,00

(1)	Libellé	Sous-fonction 11				
		110 Services communs	111 Police nationale	112 Police municipale	Pompiers, incendies et secours	Autres services de protection civile
	Opérations d'équipement	0,00	0,00	0,00	0,00	0,00
	Opérations pour compte de tiers	0,00	0,00	0,00	0,00	0,00
	Restes à réaliser au 31/12	0,00	0,00	4 121,00	0,00	0,00
	RECETTES (2)	0,00	0,00	55 000,00	0,00	0,00
	Réalisations	0,00	0,00	55 000,00	0,00	0,00
001	Solde d'exécution sect° d'investissement	0,00	0,00	0,00	0,00	0,00
010	Stocks	0,00	0,00	0,00	0,00	0,00
040	Opérat° ordre transfert entre sections	0,00	0,00	0,00	0,00	0,00
041	Opérations patrimoniales	0,00	0,00	0,00	0,00	0,00
10	Dotations, fonds divers et réserves	0,00	0,00	0,00	0,00	0,00
13	Subventions d'investissement	0,00	0,00	55 000,00	0,00	0,00
1323	Subv. non transf. Départements	0,00	0,00	55 000,00	0,00	0,00
16	Emprunts et dettes assimilées	0,00	0,00	0,00	0,00	0,00
18	Compte de liaison : affectat° (BA,régie)	0,00	0,00	0,00	0,00	0,00
20	Immobilisations incorporelles	0,00	0,00	0,00	0,00	0,00
204	Subventions d'équipement versées	0,00	0,00	0,00	0,00	0,00
21	Immobilisations corporelles	0,00	0,00	0,00	0,00	0,00
22	Immobilisations reçues en affectation	0,00	0,00	0,00	0,00	0,00
23	Immobilisations en cours	0,00	0,00	0,00	0,00	0,00
26	Participat° et créances rattachées	0,00	0,00	0,00	0,00	0,00
27	Autres immobilisations financières	0,00	0,00	0,00	0,00	0,00
	Opérations pour compte de tiers	0,00	0,00	0,00	0,00	0,00
	Restes à réaliser au 31/12	0,00	0,00	0,00	0,00	0,00
	SOLDE (2)	-6 604,26	0,00	-83 565,25	0,00	0,00

(1) Pour le croisement par nature, le détail est fait selon le niveau de vote choisi par l'assemblée délibérante (chapitre, article ou article spécialisé).

(2) Le solde correspond à la différence entre les recettes et les dépenses. Les dépenses et les recettes correspondent à la somme des dépenses et des recettes de l'exercice ainsi que des restes à réaliser et des reports (lignes budgétaires 001 et 002). Les lignes reports 001 et 002 apparaissent à la colonne 01-Non ventilables.

IV – ANNEXES

**ELEMENTS DU BILAN
PRESENTATION CROISEE PAR FONCTION – DETAIL INVESTISSEMENT**

IV

A1.2

FONCTION 2 – Enseignement - Formation

(1)	Libellé	20 Services communs	21 Enseignement du premier degré	22 Enseignement du deuxième degré	23 Enseignement supérieur	24 Formation continue	25 Services annexes de l'enseignement	Total
DEPENSES (2)		0,00	2 347 727,52	0,00	0,00	0,00	86 901,17	2 434 628,69
Réalizations		0,00	2 288 291,78	0,00	0,00	0,00	38 944,45	2 327 236,23
001	Solde d'exécution sect° d'investissement	0,00	0,00	0,00	0,00	0,00	0,00	0,00
010	Stocks	0,00	0,00	0,00	0,00	0,00	0,00	0,00
040	Opérat° ordre transfert entre sections	0,00	0,00	0,00	0,00	0,00	0,00	0,00
041	Opérations patrimoniales	0,00	0,00	0,00	0,00	0,00	0,00	0,00
10	Dotations, fonds divers et réserves	0,00	0,00	0,00	0,00	0,00	0,00	0,00
13	Subventions d'investissement	0,00	0,00	0,00	0,00	0,00	0,00	0,00
16	Emprunts et dettes assimilées	0,00	0,00	0,00	0,00	0,00	0,00	0,00
18	Compte de liaison : affectat° (BA,régie)	0,00	0,00	0,00	0,00	0,00	0,00	0,00
20	Immobilisations incorporelles	0,00	0,00	0,00	0,00	0,00	0,00	0,00
204	Subventions d'équipement versées	0,00	0,00	0,00	0,00	0,00	0,00	0,00
21	Immobilisations corporelles	0,00	496 862,83	0,00	0,00	0,00	38 944,45	535 807,28
2128	Autres agencements et aménagements	0,00	22 850,40	0,00	0,00	0,00	0,00	22 850,40
2135	Installations générales, agencements	0,00	455 350,69	0,00	0,00	0,00	15 544,97	470 895,66
2184	Mobilier	0,00	11 791,78	0,00	0,00	0,00	0,00	11 791,78
2188	Autres immobilisations corporelles	0,00	6 869,96	0,00	0,00	0,00	23 399,48	30 269,44
22	Immobilisations reçues en affectation	0,00	0,00	0,00	0,00	0,00	0,00	0,00
23	Immobilisations en cours	0,00	0,00	0,00	0,00	0,00	0,00	0,00
26	Participat° et créances rattachées	0,00	0,00	0,00	0,00	0,00	0,00	0,00
27	Autres immobilisations financières	0,00	0,00	0,00	0,00	0,00	0,00	0,00
Opérations d'équipement		0,00	1 791 428,95	0,00	0,00	0,00	0,00	1 791 428,95
471	AP RESTRUCTURATION DU GROUPE SCOLAIRE JEAN MOULIN	0,00	1 791 428,95	0,00	0,00	0,00	0,00	1 791 428,95
Opérations pour compte de tiers		0,00	0,00	0,00	0,00	0,00	0,00	0,00
Restes à réaliser au 31/12		0,00	59 435,74	0,00	0,00	0,00	47 956,72	107 392,46
RECETTES (2)		0,00	543 781,54	0,00	0,00	0,00	0,00	543 781,54
Réalizations		0,00	12 762,54	0,00	0,00	0,00	0,00	12 762,54
001	Solde d'exécution sect° d'investissement	0,00	0,00	0,00	0,00	0,00	0,00	0,00
010	Stocks	0,00	0,00	0,00	0,00	0,00	0,00	0,00
040	Opérat° ordre transfert entre sections	0,00	0,00	0,00	0,00	0,00	0,00	0,00



(1)	Libellé	20 Services communs	21 Enseignement du premier degré	22 Enseignement du deuxième degré	23 Enseignement supérieur	24 Formation continue		
041	Opérations patrimoniales	0,00	0,00	0,00	0,00	0,00	0,00	0,00
10	Dotations, fonds divers et réserves	0,00	0,00	0,00	0,00	0,00	0,00	0,00
13	Subventions d'investissement	0,00	12 762,54	0,00	0,00	0,00	0,00	12 762,54
1311	Subv. transf. Etat et établ. Nationaux	0,00	12 762,54	0,00	0,00	0,00	0,00	12 762,54
1321	Subv. non transf. Etat, établ. nationaux	0,00	0,00	0,00	0,00	0,00	0,00	0,00
16	Emprunts et dettes assimilées	0,00	0,00	0,00	0,00	0,00	0,00	0,00
18	Compte de liaison : affectat° (BA,régie)	0,00	0,00	0,00	0,00	0,00	0,00	0,00
20	Immobilisations incorporelles	0,00	0,00	0,00	0,00	0,00	0,00	0,00
204	Subventions d'équipement versées	0,00	0,00	0,00	0,00	0,00	0,00	0,00
21	Immobilisations corporelles	0,00	0,00	0,00	0,00	0,00	0,00	0,00
22	Immobilisations reçues en affectation	0,00	0,00	0,00	0,00	0,00	0,00	0,00
23	Immobilisations en cours	0,00	0,00	0,00	0,00	0,00	0,00	0,00
26	Participat° et créances rattachées	0,00	0,00	0,00	0,00	0,00	0,00	0,00
27	Autres immobilisations financières	0,00	0,00	0,00	0,00	0,00	0,00	0,00
Opérations pour compte de tiers		0,00	0,00	0,00	0,00	0,00	0,00	0,00
Restes à réaliser au 31/12		0,00	531 019,00	0,00	0,00	0,00	0,00	531 019,00
SOLDE (2)		0,00	-1 803 945,98	0,00	0,00	0,00	-86 901,17	-1 890 847,15

(1)	Libellé	Sous-fonction 21			Sous-fonction 25				
		211 Ecoles maternelles	212 Ecoles primaires	213 Classes regroupées	251 Hébergement et restauration scolaire	252 Transports scolaires	253 Sport scolaire	254 Médecine scolaire	255 Classes de découverte et autres services
DEPENSES (2)		9 383,48	11 253,28	2 327 090,76	86 901,17	0,00	0,00	0,00	0,00
Réalizations		7 464,23	10 223,49	2 270 604,06	38 944,45	0,00	0,00	0,00	0,00
001	Solde d'exécution sect° d'investissement	0,00	0,00	0,00	0,00	0,00	0,00	0,00	0,00
010	Stocks	0,00	0,00	0,00	0,00	0,00	0,00	0,00	0,00
040	Opérat° ordre transfert entre sections	0,00	0,00	0,00	0,00	0,00	0,00	0,00	0,00
041	Opérations patrimoniales	0,00	0,00	0,00	0,00	0,00	0,00	0,00	0,00
10	Dotations, fonds divers et réserves	0,00	0,00	0,00	0,00	0,00	0,00	0,00	0,00
13	Subventions d'investissement	0,00	0,00	0,00	0,00	0,00	0,00	0,00	0,00
16	Emprunts et dettes assimilées	0,00	0,00	0,00	0,00	0,00	0,00	0,00	0,00
18	Compte de liaison : affectat° (BA,régie)	0,00	0,00	0,00	0,00	0,00	0,00	0,00	0,00
20	Immobilisations incorporelles	0,00	0,00	0,00	0,00	0,00	0,00	0,00	0,00
204	Subventions d'équipement versées	0,00	0,00	0,00	0,00	0,00	0,00	0,00	0,00
21	Immobilisations corporelles	7 464,23	10 223,49	479 175,11	38 944,45	0,00	0,00	0,00	0,00
2128	Autres agencements et aménagements	0,00	0,00	22 850,40	0,00	0,00	0,00	0,00	0,00
2135	Installations générales, agencements	0,00	0,00	455 350,69	15 544,97	0,00	0,00	0,00	0,00
2184	Mobilier	3 181,22	8 610,56	0,00	0,00	0,00	0,00	0,00	0,00



(1)	Libellé	Sous-fonction 21			Sous-fonction 25				
		211 Ecoles maternelles	212 Ecoles primaires	213 Classes regroupées	251 Hébergement et restauration scolaire	252 Transports scolaires	253 Sport scolaire	254 Médecine scolaire	255 Classes de découverte et autres services
2188	Autres immobilisations corporelles	4 283,01	1 612,93	974,02	23 399,48	0,00	0,00	0,00	0,00
22	Immobilisations reçues en affectation	0,00	0,00	0,00	0,00	0,00	0,00	0,00	0,00
23	Immobilisations en cours	0,00	0,00	0,00	0,00	0,00	0,00	0,00	0,00
26	Participat° et créances rattachées	0,00	0,00	0,00	0,00	0,00	0,00	0,00	0,00
27	Autres immobilisations financières	0,00	0,00	0,00	0,00	0,00	0,00	0,00	0,00
Opérations d'équipement		0,00	0,00	1 791 428,95	0,00	0,00	0,00	0,00	0,00
471	AP RESTRUCTURATION DU GROUPE SCOLAIRE JEAN MOULIN	0,00	0,00	1 791 428,95	0,00	0,00	0,00	0,00	0,00
Opérations pour compte de tiers		0,00	0,00	0,00	0,00	0,00	0,00	0,00	0,00
Restes à réaliser au 31/12		1 919,25	1 029,79	56 486,70	47 956,72	0,00	0,00	0,00	0,00
RECETTES (2)		0,00	0,00	543 781,54	0,00	0,00	0,00	0,00	0,00
Réalizations		0,00	0,00	12 762,54	0,00	0,00	0,00	0,00	0,00
001	Solde d'exécution sect° d'investissement	0,00	0,00	0,00	0,00	0,00	0,00	0,00	0,00
010	Stocks	0,00	0,00	0,00	0,00	0,00	0,00	0,00	0,00
040	Opérat° ordre transfert entre sections	0,00	0,00	0,00	0,00	0,00	0,00	0,00	0,00
041	Opérations patrimoniales	0,00	0,00	0,00	0,00	0,00	0,00	0,00	0,00
10	Dotations, fonds divers et réserves	0,00	0,00	0,00	0,00	0,00	0,00	0,00	0,00
13	Subventions d'investissement	0,00	0,00	12 762,54	0,00	0,00	0,00	0,00	0,00
1311	Subv. transf. Etat et établ. Nationaux	0,00	0,00	12 762,54	0,00	0,00	0,00	0,00	0,00
1321	Subv. non transf. Etat, établ. nationaux	0,00	0,00	0,00	0,00	0,00	0,00	0,00	0,00
16	Emprunts et dettes assimilées	0,00	0,00	0,00	0,00	0,00	0,00	0,00	0,00
18	Compte de liaison : affectat° (BA,régie)	0,00	0,00	0,00	0,00	0,00	0,00	0,00	0,00
20	Immobilisations incorporelles	0,00	0,00	0,00	0,00	0,00	0,00	0,00	0,00
204	Subventions d'équipement versées	0,00	0,00	0,00	0,00	0,00	0,00	0,00	0,00
21	Immobilisations corporelles	0,00	0,00	0,00	0,00	0,00	0,00	0,00	0,00
22	Immobilisations reçues en affectation	0,00	0,00	0,00	0,00	0,00	0,00	0,00	0,00
23	Immobilisations en cours	0,00	0,00	0,00	0,00	0,00	0,00	0,00	0,00
26	Participat° et créances rattachées	0,00	0,00	0,00	0,00	0,00	0,00	0,00	0,00
27	Autres immobilisations financières	0,00	0,00	0,00	0,00	0,00	0,00	0,00	0,00
Opérations pour compte de tiers		0,00	0,00	0,00	0,00	0,00	0,00	0,00	0,00
Restes à réaliser au 31/12		0,00	0,00	531 019,00	0,00	0,00	0,00	0,00	0,00
SOLDE (2)		-9 383,48	-11 253,28	-1 783 309,22	-86 901,17	0,00	0,00	0,00	0,00

(1) Pour le croisement par nature, le détail est fait selon le niveau de vote choisi par l'assemblée délibérante (chapitre, article ou article spécialisé).

(2) Le solde correspond à la différence entre les recettes et les dépenses. Les dépenses et les recettes correspondent à la somme des dépenses et des recettes de l'exercice ainsi que des restes à réaliser et des reports (lignes budgétaires 001 et 002). Les lignes reports 001 et 002 apparaissent à la colonne 01-Non ventilables.

IV – ANNEXES

**ELEMENTS DU BILAN
PRESENTATION CROISEE PAR FONCTION – DETAIL INVESTISSEMENT**

IV

A1.2

FONCTION 3 – Culture

(1)	Libellé	30 Services communs	31 Expression artistique	32 Conservation et diffusion des patrimoine	33 Action culturelle	Total
DEPENSES (2)		0,00	126 632,78	331 700,46	64 498,61	522 831,85
Réalizations		0,00	85 404,95	321 782,44	20 245,61	427 433,00
001	Solde d'exécution sect° d'investissement	0,00	0,00	0,00	0,00	0,00
010	Stocks	0,00	0,00	0,00	0,00	0,00
040	Opérat° ordre transfert entre sections	0,00	0,00	0,00	0,00	0,00
041	Opérations patrimoniales	0,00	0,00	0,00	0,00	0,00
10	Dotations, fonds divers et réserves	0,00	0,00	0,00	0,00	0,00
13	Subventions d'investissement	0,00	0,00	0,00	0,00	0,00
16	Emprunts et dettes assimilées	0,00	0,00	0,00	0,00	0,00
18	Compte de liaison : affectat° (BA,régie)	0,00	0,00	0,00	0,00	0,00
20	Immobilisations incorporelles	0,00	0,00	0,00	0,00	0,00
204	Subventions d'équipement versées	0,00	0,00	0,00	0,00	0,00
21	Immobilisations corporelles	0,00	85 404,95	321 782,44	16 206,90	423 394,29
2135	Installations générales, agencements	0,00	63 347,60	306 683,62	4 142,29	374 173,51
2158	Autres inst.,matériel,outil. techniques	0,00	8 647,24	0,00	0,00	8 647,24
2182	Matériel de transport	0,00	0,00	14 589,00	0,00	14 589,00
2183	Matériel de bureau et informatique	0,00	0,00	0,00	658,00	658,00
2184	Mobilier	0,00	444,11	399,83	223,98	1 067,92
2188	Autres immobilisations corporelles	0,00	12 966,00	109,99	11 182,63	24 258,62
22	Immobilisations reçues en affectation	0,00	0,00	0,00	0,00	0,00
23	Immobilisations en cours	0,00	0,00	0,00	0,00	0,00
26	Participat° et créances rattachées	0,00	0,00	0,00	0,00	0,00
27	Autres immobilisations financières	0,00	0,00	0,00	0,00	0,00
Opérations d'équipement		0,00	0,00	0,00	4 038,71	4 038,71
036	ESPACE CULTUREL ET RESTRUT.DE LA SALLE POLYVALENTE	0,00	0,00	0,00	4 038,71	4 038,71
Opérations pour compte de tiers		0,00	0,00	0,00	0,00	0,00
Restes à réaliser au 31/12		0,00	41 227,83	9 918,02	44 253,00	95 398,85
RECETTES (2)		0,00	0,00	0,00	0,00	0,00
Réalizations		0,00	0,00	0,00	0,00	0,00
001	Solde d'exécution sect° d'investissement	0,00	0,00	0,00	0,00	0,00
010	Stocks	0,00	0,00	0,00	0,00	0,00



(1)	Libellé	30 Services communs	31 Expression artistique	32 Conservation et diffusion des patrimoine	Acti	
040	Opérat° ordre transfert entre sections	0,00	0,00	0,00	0,00	0,00
041	Opérations patrimoniales	0,00	0,00	0,00	0,00	0,00
10	Dotations, fonds divers et réserves	0,00	0,00	0,00	0,00	0,00
13	Subventions d'investissement	0,00	0,00	0,00	0,00	0,00
16	Emprunts et dettes assimilées	0,00	0,00	0,00	0,00	0,00
18	Compte de liaison : affectat° (BA,régie)	0,00	0,00	0,00	0,00	0,00
20	Immobilisations incorporelles	0,00	0,00	0,00	0,00	0,00
204	Subventions d'équipement versées	0,00	0,00	0,00	0,00	0,00
21	Immobilisations corporelles	0,00	0,00	0,00	0,00	0,00
22	Immobilisations reçues en affectation	0,00	0,00	0,00	0,00	0,00
23	Immobilisations en cours	0,00	0,00	0,00	0,00	0,00
26	Participat° et créances rattachées	0,00	0,00	0,00	0,00	0,00
27	Autres immobilisations financières	0,00	0,00	0,00	0,00	0,00
Opérations pour compte de tiers		0,00	0,00	0,00	0,00	0,00
Restes à réaliser au 31/12		0,00	0,00	0,00	0,00	0,00
SOLDE (2)		0,00	-126 632,78	-331 700,46	-64 498,61	-522 831,85

(1)	Libellé	Sous-fonction 31				Sous-fonction 32			
		311 Expression musicale, lyrique et choré.	312 Arts plastiques, activités artistiques	313 Théâtres	314 Cinémas et autres salles de spectacles	321 Bibliothèques et médiathèques	322 Musées	323 Archives	324 Entretien du patrimoine culturel
DEPENSES (2)		117 206,63	0,00	0,00	9 426,15	76 518,61	0,00	0,00	255 181,85
Réalizations		76 313,60	0,00	0,00	9 091,35	67 293,41	0,00	0,00	254 489,03
001	Solde d'exécution sect° d'investissement	0,00	0,00	0,00	0,00	0,00	0,00	0,00	0,00
010	Stocks	0,00	0,00	0,00	0,00	0,00	0,00	0,00	0,00
040	Opérat° ordre transfert entre sections	0,00	0,00	0,00	0,00	0,00	0,00	0,00	0,00
041	Opérations patrimoniales	0,00	0,00	0,00	0,00	0,00	0,00	0,00	0,00
10	Dotations, fonds divers et réserves	0,00	0,00	0,00	0,00	0,00	0,00	0,00	0,00
13	Subventions d'investissement	0,00	0,00	0,00	0,00	0,00	0,00	0,00	0,00
16	Emprunts et dettes assimilées	0,00	0,00	0,00	0,00	0,00	0,00	0,00	0,00
18	Compte de liaison : affectat° (BA,régie)	0,00	0,00	0,00	0,00	0,00	0,00	0,00	0,00
20	Immobilisations incorporelles	0,00	0,00	0,00	0,00	0,00	0,00	0,00	0,00
204	Subventions d'équipement versées	0,00	0,00	0,00	0,00	0,00	0,00	0,00	0,00
21	Immobilisations corporelles	76 313,60	0,00	0,00	9 091,35	67 293,41	0,00	0,00	254 489,03
2135	Installations générales, agencements	63 347,60	0,00	0,00	0,00	52 194,59	0,00	0,00	254 489,03
2158	Autres inst.,matériel,outil. techniques	0,00	0,00	0,00	8 647,24	0,00	0,00	0,00	0,00
2182	Matériel de transport	0,00	0,00	0,00	0,00	14 589,00	0,00	0,00	0,00
2183	Matériel de bureau et informatique	0,00	0,00	0,00	0,00	0,00	0,00	0,00	0,00

(1)	Libellé	Sous-fonction 31				321 Bibliothèques et médiathèques	Musees	Archives	Entretien du patrimoine culturel
		311 Expression musicale, lyrique et choré.	312 Arts plastiques, activités artistiques	313 Théâtres	314 Cinémas et autres salles de spectacles				
2184	Mobilier	0,00	0,00	0,00	444,11	399,83	0,00	0,00	0,00
2188	Autres immobilisations corporelles	12 966,00	0,00	0,00	0,00	109,99	0,00	0,00	0,00
22	Immobilisations reçues en affectation	0,00	0,00	0,00	0,00	0,00	0,00	0,00	0,00
23	Immobilisations en cours	0,00	0,00	0,00	0,00	0,00	0,00	0,00	0,00
26	Participat° et créances rattachées	0,00	0,00	0,00	0,00	0,00	0,00	0,00	0,00
27	Autres immobilisations financières	0,00	0,00	0,00	0,00	0,00	0,00	0,00	0,00
Opérations d'équipement		0,00	0,00	0,00	0,00	0,00	0,00	0,00	0,00
036	ESPACE CULTUREL ET RESTRUT.DE LA SALLE POLYVALENTE	0,00	0,00	0,00	0,00	0,00	0,00	0,00	0,00
Opérations pour compte de tiers		0,00	0,00	0,00	0,00	0,00	0,00	0,00	0,00
Restes à réaliser au 31/12		40 893,03	0,00	0,00	334,80	9 225,20	0,00	0,00	692,82
RECETTES (2)		0,00	0,00	0,00	0,00	0,00	0,00	0,00	0,00
Réalisations		0,00	0,00	0,00	0,00	0,00	0,00	0,00	0,00
001	Solde d'exécution sect° d'investissement	0,00	0,00	0,00	0,00	0,00	0,00	0,00	0,00
010	Stocks	0,00	0,00	0,00	0,00	0,00	0,00	0,00	0,00
040	Opérat° ordre transfert entre sections	0,00	0,00	0,00	0,00	0,00	0,00	0,00	0,00
041	Opérations patrimoniales	0,00	0,00	0,00	0,00	0,00	0,00	0,00	0,00
10	Dotations, fonds divers et réserves	0,00	0,00	0,00	0,00	0,00	0,00	0,00	0,00
13	Subventions d'investissement	0,00	0,00	0,00	0,00	0,00	0,00	0,00	0,00
16	Emprunts et dettes assimilées	0,00	0,00	0,00	0,00	0,00	0,00	0,00	0,00
18	Compte de liaison : affectat° (BA,régie)	0,00	0,00	0,00	0,00	0,00	0,00	0,00	0,00
20	Immobilisations incorporelles	0,00	0,00	0,00	0,00	0,00	0,00	0,00	0,00
204	Subventions d'équipement versées	0,00	0,00	0,00	0,00	0,00	0,00	0,00	0,00
21	Immobilisations corporelles	0,00	0,00	0,00	0,00	0,00	0,00	0,00	0,00
22	Immobilisations reçues en affectation	0,00	0,00	0,00	0,00	0,00	0,00	0,00	0,00
23	Immobilisations en cours	0,00	0,00	0,00	0,00	0,00	0,00	0,00	0,00
26	Participat° et créances rattachées	0,00	0,00	0,00	0,00	0,00	0,00	0,00	0,00
27	Autres immobilisations financières	0,00	0,00	0,00	0,00	0,00	0,00	0,00	0,00
Opérations pour compte de tiers		0,00	0,00	0,00	0,00	0,00	0,00	0,00	0,00
Restes à réaliser au 31/12		0,00	0,00	0,00	0,00	0,00	0,00	0,00	0,00
SOLDE (2)		-117 206,63	0,00	0,00	-9 426,15	-76 518,61	0,00	0,00	-255 181,85

(1) Pour le croisement par nature, le détail est fait selon le niveau de vote choisi par l'assemblée délibérante (chapitre, article ou article spécialisé).

(2) Le solde correspond à la différence entre les recettes et les dépenses. Les dépenses et les recettes correspondent à la somme des dépenses et des recettes de l'exercice ainsi que des restes à réaliser et des reports (lignes budgétaires 001 et 002). Les lignes reports 001 et 002 apparaissent à la colonne 01-Non ventilables.

IV – ANNEXES

**ELEMENTS DU BILAN
PRESENTATION CROISEE PAR FONCTION – DETAIL INVESTISSEMENT**

IV

A1.2

FONCTION 4 – Sport et jeunesse

(1)	Libellé	40 Services communs	41 Sports	42 Jeunesse	Total
DEPENSES (2)		0,00	551 380,56	152 775,38	704 155,94
Réalizations		0,00	336 455,77	13 521,99	349 977,76
001	Solde d'exécution sect° d'investissement	0,00	0,00	0,00	0,00
010	Stocks	0,00	0,00	0,00	0,00
040	Opérat° ordre transfert entre sections	0,00	0,00	0,00	0,00
041	Opérations patrimoniales	0,00	0,00	0,00	0,00
10	Dotations, fonds divers et réserves	0,00	0,00	0,00	0,00
13	Subventions d'investissement	0,00	0,00	0,00	0,00
16	Emprunts et dettes assimilées	0,00	0,00	0,00	0,00
18	Compte de liaison : affectat° (BA,régie)	0,00	0,00	0,00	0,00
20	Immobilisations incorporelles	0,00	10 670,40	0,00	10 670,40
2031	Frais d'études	0,00	10 670,40	0,00	10 670,40
204	Subventions d'équipement versées	0,00	0,00	0,00	0,00
21	Immobilisations corporelles	0,00	325 785,37	13 521,99	339 307,36
2128	Autres agencements et aménagements	0,00	104 227,74	0,00	104 227,74
2135	Installations générales, agencements	0,00	182 128,30	2 940,00	185 068,30
2158	Autres inst.,matériel,outil. techniques	0,00	0,00	0,00	0,00
2184	Mobilier	0,00	6 423,52	1 977,75	8 401,27
2188	Autres immobilisations corporelles	0,00	33 005,81	8 604,24	41 610,05
22	Immobilisations reçues en affectation	0,00	0,00	0,00	0,00
23	Immobilisations en cours	0,00	0,00	0,00	0,00
26	Participat° et créances rattachées	0,00	0,00	0,00	0,00
27	Autres immobilisations financières	0,00	0,00	0,00	0,00
Opérations d'équipement		0,00	0,00	0,00	0,00
Opérations pour compte de tiers		0,00	0,00	0,00	0,00
Restes à réaliser au 31/12		0,00	214 924,79	139 253,39	354 178,18
RECETTES (2)		0,00	264 452,25	0,00	264 452,25
Réalizations		0,00	18 400,00	0,00	18 400,00
001	Solde d'exécution sect° d'investissement	0,00	0,00	0,00	0,00
010	Stocks	0,00	0,00	0,00	0,00
040	Opérat° ordre transfert entre sections	0,00	0,00	0,00	0,00



(1)	Libellé	40 Services communs	41 Sports	42 Jeunesse	
041	Opérations patrimoniales	0,00	0,00	0,00	0,00
10	Dotations, fonds divers et réserves	0,00	0,00	0,00	0,00
13	Subventions d'investissement	0,00	18 400,00	0,00	18 400,00
1321	Subv. non transf. Etat, établ. nationaux	0,00	0,00	0,00	0,00
1323	Subv. non transf. Départements	0,00	18 400,00	0,00	18 400,00
16	Emprunts et dettes assimilées	0,00	0,00	0,00	0,00
18	Compte de liaison : affectat° (BA,régie)	0,00	0,00	0,00	0,00
20	Immobilisations incorporelles	0,00	0,00	0,00	0,00
204	Subventions d'équipement versées	0,00	0,00	0,00	0,00
21	Immobilisations corporelles	0,00	0,00	0,00	0,00
22	Immobilisations reçues en affectation	0,00	0,00	0,00	0,00
23	Immobilisations en cours	0,00	0,00	0,00	0,00
26	Participat° et créances rattachées	0,00	0,00	0,00	0,00
27	Autres immobilisations financières	0,00	0,00	0,00	0,00
Opérations pour compte de tiers		0,00	0,00	0,00	0,00
Restes à réaliser au 31/12		0,00	246 052,25	0,00	246 052,25
SOLDE (2)		0,00	-286 928,31	-152 775,38	-439 703,69

(1)	Libellé	Sous-fonction 41					Sous-fonction 42		
		411 Salles de sport, gymnases	412 Stades	413 Piscines	414 Autres équipements sportifs ou de loisir	415 Manifestations sportives	421 Centres de loisirs	422 Autres activités pour les jeunes	423 Colonies de vacances
DEPENSES (2)		242 520,53	130 723,74	178 136,29	0,00	0,00	11 841,06	140 934,32	0,00
Réalizations		182 827,33	104 227,74	49 400,70	0,00	0,00	10 442,99	3 079,00	0,00
001	Solde d'exécution sect° d'investissement	0,00	0,00	0,00	0,00	0,00	0,00	0,00	0,00
010	Stocks	0,00	0,00	0,00	0,00	0,00	0,00	0,00	0,00
040	Opérat° ordre transfert entre sections	0,00	0,00	0,00	0,00	0,00	0,00	0,00	0,00
041	Opérations patrimoniales	0,00	0,00	0,00	0,00	0,00	0,00	0,00	0,00
10	Dotations, fonds divers et réserves	0,00	0,00	0,00	0,00	0,00	0,00	0,00	0,00
13	Subventions d'investissement	0,00	0,00	0,00	0,00	0,00	0,00	0,00	0,00
16	Emprunts et dettes assimilées	0,00	0,00	0,00	0,00	0,00	0,00	0,00	0,00
18	Compte de liaison : affectat° (BA,régie)	0,00	0,00	0,00	0,00	0,00	0,00	0,00	0,00
20	Immobilisations incorporelles	10 670,40	0,00	0,00	0,00	0,00	0,00	0,00	0,00
2031	Frais d'études	10 670,40	0,00	0,00	0,00	0,00	0,00	0,00	0,00
204	Subventions d'équipement versées	0,00	0,00	0,00	0,00	0,00	0,00	0,00	0,00
21	Immobilisations corporelles	172 156,93	104 227,74	49 400,70	0,00	0,00	10 442,99	3 079,00	0,00
2128	Autres agencements et aménagements	0,00	104 227,74	0,00	0,00	0,00	0,00	0,00	0,00
2135	Installations générales, agencements	163 986,42	0,00	18 141,88	0,00	0,00	0,00	2 940,00	0,00
2158	Autres inst.,matériel,outil. techniques	0,00	0,00	0,00	0,00	0,00	0,00	0,00	0,00



(1)	Libellé	Sous-fonction 41					Centres de loisirs	Autres activités pour les jeunes	Colonnes de vacances
		411 Salles de sport, gymnases	412 Stades	413 Piscines	414 Autres équipements sportifs ou de loisir	415 Manifestations sportives			
2184	Mobilier	5 862,11	0,00	561,41	0,00	0,00	1 838,75	139,00	0,00
2188	Autres immobilisations corporelles	2 308,40	0,00	30 697,41	0,00	0,00	8 604,24	0,00	0,00
22	Immobilisations reçues en affectation	0,00	0,00	0,00	0,00	0,00	0,00	0,00	0,00
23	Immobilisations en cours	0,00	0,00	0,00	0,00	0,00	0,00	0,00	0,00
26	Participat° et créances rattachées	0,00	0,00	0,00	0,00	0,00	0,00	0,00	0,00
27	Autres immobilisations financières	0,00	0,00	0,00	0,00	0,00	0,00	0,00	0,00
Opérations d'équipement		0,00	0,00	0,00	0,00	0,00	0,00	0,00	0,00
Opérations pour compte de tiers		0,00	0,00	0,00	0,00	0,00	0,00	0,00	0,00
Restes à réaliser au 31/12		59 693,20	26 496,00	128 735,59	0,00	0,00	1 398,07	137 855,32	0,00
RECETTES (2)		0,00	246 052,25	18 400,00	0,00	0,00	0,00	0,00	0,00
Réalizations		0,00	0,00	18 400,00	0,00	0,00	0,00	0,00	0,00
001	Solde d'exécution sect° d'investissement	0,00	0,00	0,00	0,00	0,00	0,00	0,00	0,00
010	Stocks	0,00	0,00	0,00	0,00	0,00	0,00	0,00	0,00
040	Opérat° ordre transfert entre sections	0,00	0,00	0,00	0,00	0,00	0,00	0,00	0,00
041	Opérations patrimoniales	0,00	0,00	0,00	0,00	0,00	0,00	0,00	0,00
10	Dotations, fonds divers et réserves	0,00	0,00	0,00	0,00	0,00	0,00	0,00	0,00
13	Subventions d'investissement	0,00	0,00	18 400,00	0,00	0,00	0,00	0,00	0,00
1321	Subv. non transf. Etat, établ. nationaux	0,00	0,00	0,00	0,00	0,00	0,00	0,00	0,00
1323	Subv. non transf. Départements	0,00	0,00	18 400,00	0,00	0,00	0,00	0,00	0,00
16	Emprunts et dettes assimilées	0,00	0,00	0,00	0,00	0,00	0,00	0,00	0,00
18	Compte de liaison : affectat° (BA,régie)	0,00	0,00	0,00	0,00	0,00	0,00	0,00	0,00
20	Immobilisations incorporelles	0,00	0,00	0,00	0,00	0,00	0,00	0,00	0,00
204	Subventions d'équipement versées	0,00	0,00	0,00	0,00	0,00	0,00	0,00	0,00
21	Immobilisations corporelles	0,00	0,00	0,00	0,00	0,00	0,00	0,00	0,00
22	Immobilisations reçues en affectation	0,00	0,00	0,00	0,00	0,00	0,00	0,00	0,00
23	Immobilisations en cours	0,00	0,00	0,00	0,00	0,00	0,00	0,00	0,00
26	Participat° et créances rattachées	0,00	0,00	0,00	0,00	0,00	0,00	0,00	0,00
27	Autres immobilisations financières	0,00	0,00	0,00	0,00	0,00	0,00	0,00	0,00
Opérations pour compte de tiers		0,00	0,00	0,00	0,00	0,00	0,00	0,00	0,00
Restes à réaliser au 31/12		0,00	246 052,25	0,00	0,00	0,00	0,00	0,00	0,00
SOLDE (2)		-242 520,53	115 328,51	-159 736,29	0,00	0,00	-11 841,06	-140 934,32	0,00

(1) Pour le croisement par nature, le détail est fait selon le niveau de vote choisi par l'assemblée délibérante (chapitre, article ou article spécialisé).

(2) Le solde correspond à la différence entre les recettes et les dépenses. Les dépenses et les recettes correspondent à la somme des dépenses et des recettes de l'exercice ainsi que des restes à réaliser et des reports (lignes budgétaires 001 et 002). Les lignes reports 001 et 002 apparaissent à la colonne 01-Non ventilables.

IV – ANNEXES

**ELEMENTS DU BILAN
PRESENTATION CROISEE PAR FONCTION – DETAIL INVESTISSEMENT**

IV

A1.2

FONCTION 5 – Interventions sociales et santé

(1)	Libellé	51 Santé	52 Interventions sociales	Total
DEPENSES (2)		0,00	0,00	0,00
Réalizations		0,00	0,00	0,00
001	Solde d'exécution sect° d'investissement	0,00	0,00	0,00
010	Stocks	0,00	0,00	0,00
040	Opérat° ordre transfert entre sections	0,00	0,00	0,00
041	Opérations patrimoniales	0,00	0,00	0,00
10	Dotations, fonds divers et réserves	0,00	0,00	0,00
13	Subventions d'investissement	0,00	0,00	0,00
16	Emprunts et dettes assimilées	0,00	0,00	0,00
18	Compte de liaison : affectat° (BA,régie)	0,00	0,00	0,00
20	Immobilisations incorporelles	0,00	0,00	0,00
204	Subventions d'équipement versées	0,00	0,00	0,00
21	Immobilisations corporelles	0,00	0,00	0,00
22	Immobilisations reçues en affectation	0,00	0,00	0,00
23	Immobilisations en cours	0,00	0,00	0,00
26	Participat° et créances rattachées	0,00	0,00	0,00
27	Autres immobilisations financières	0,00	0,00	0,00
Opérations d'équipement		0,00	0,00	0,00
Opérations pour compte de tiers		0,00	0,00	0,00
Restes à réaliser au 31/12		0,00	0,00	0,00
RECETTES (2)		0,00	0,00	0,00
Réalizations		0,00	0,00	0,00
001	Solde d'exécution sect° d'investissement	0,00	0,00	0,00
010	Stocks	0,00	0,00	0,00
040	Opérat° ordre transfert entre sections	0,00	0,00	0,00
041	Opérations patrimoniales	0,00	0,00	0,00
10	Dotations, fonds divers et réserves	0,00	0,00	0,00
13	Subventions d'investissement	0,00	0,00	0,00
16	Emprunts et dettes assimilées	0,00	0,00	0,00
18	Compte de liaison : affectat° (BA,régie)	0,00	0,00	0,00
20	Immobilisations incorporelles	0,00	0,00	0,00



(1)	Libellé	51 Santé	52 Interventions sociales	
204	Subventions d'équipement versées	0,00	0,00	0,00
21	Immobilisations corporelles	0,00	0,00	0,00
22	Immobilisations reçues en affectation	0,00	0,00	0,00
23	Immobilisations en cours	0,00	0,00	0,00
26	Participat° et créances rattachées	0,00	0,00	0,00
27	Autres immobilisations financières	0,00	0,00	0,00
Opérations pour compte de tiers		0,00	0,00	0,00
Restes à réaliser au 31/12		0,00	0,00	0,00
SOLDE (2)		0,00	0,00	0,00

(1)	Libellé	Sous-fonction 51			Sous-fonction 52				
		510 Services communs	511 Dispensaires, autres établis sanitaires	512 Actions de prévention sanitaire	520 Services communs	521 Services à caractère social handicapés	522 Act° pour l'enfance et l'adolescence	523 Act° pour personnes en difficulté	524 Autres services
DEPENSES (2)		0,00	0,00	0,00	0,00	0,00	0,00	0,00	0,00
Réalizations		0,00	0,00	0,00	0,00	0,00	0,00	0,00	0,00
001	Solde d'exécution sect° d'investissement	0,00	0,00	0,00	0,00	0,00	0,00	0,00	0,00
010	Stocks	0,00	0,00	0,00	0,00	0,00	0,00	0,00	0,00
040	Opérat° ordre transfert entre sections	0,00	0,00	0,00	0,00	0,00	0,00	0,00	0,00
041	Opérations patrimoniales	0,00	0,00	0,00	0,00	0,00	0,00	0,00	0,00
10	Dotations, fonds divers et réserves	0,00	0,00	0,00	0,00	0,00	0,00	0,00	0,00
13	Subventions d'investissement	0,00	0,00	0,00	0,00	0,00	0,00	0,00	0,00
16	Emprunts et dettes assimilées	0,00	0,00	0,00	0,00	0,00	0,00	0,00	0,00
18	Compte de liaison : affectat° (BA,régie)	0,00	0,00	0,00	0,00	0,00	0,00	0,00	0,00
20	Immobilisations incorporelles	0,00	0,00	0,00	0,00	0,00	0,00	0,00	0,00
204	Subventions d'équipement versées	0,00	0,00	0,00	0,00	0,00	0,00	0,00	0,00
21	Immobilisations corporelles	0,00	0,00	0,00	0,00	0,00	0,00	0,00	0,00
22	Immobilisations reçues en affectation	0,00	0,00	0,00	0,00	0,00	0,00	0,00	0,00
23	Immobilisations en cours	0,00	0,00	0,00	0,00	0,00	0,00	0,00	0,00
26	Participat° et créances rattachées	0,00	0,00	0,00	0,00	0,00	0,00	0,00	0,00
27	Autres immobilisations financières	0,00	0,00	0,00	0,00	0,00	0,00	0,00	0,00
Opérations d'équipement		0,00	0,00	0,00	0,00	0,00	0,00	0,00	0,00
Opérations pour compte de tiers		0,00	0,00	0,00	0,00	0,00	0,00	0,00	0,00
Restes à réaliser au 31/12		0,00	0,00	0,00	0,00	0,00	0,00	0,00	0,00
RECETTES (2)		0,00	0,00	0,00	0,00	0,00	0,00	0,00	0,00
Réalizations		0,00	0,00	0,00	0,00	0,00	0,00	0,00	0,00
001	Solde d'exécution sect° d'investissement	0,00	0,00	0,00	0,00	0,00	0,00	0,00	0,00
010	Stocks	0,00	0,00	0,00	0,00	0,00	0,00	0,00	0,00

MAIRIE DE ST JEAN DE LA RUELLE - BUDGET VILLE - ST JEAN DE LA RUELLE - CA - 2023

Envoyé en préfecture le 28/06/2024

Reçu en préfecture le 28/06/2024



Publié le 28/06/2024

ID : 045-214502858-20240624-DELIB2024510-BF

(1)	Libellé	Sous-fonction 51			Sous-fonction 52				
		510 Services communs	511 Dispensaires, autres établist sanitaires	512 Actions de prévention sanitaire	520 Services communs	521 Services à caractère social handicapés	522 Act° pour l'enfance et l'adolescence	523 Act° pour personnes en difficulté	524 Autres services
040	Opérat° ordre transfert entre sections	0,00	0,00	0,00	0,00	0,00	0,00	0,00	0,00
041	Opérations patrimoniales	0,00	0,00	0,00	0,00	0,00	0,00	0,00	0,00
10	Dotations, fonds divers et réserves	0,00	0,00	0,00	0,00	0,00	0,00	0,00	0,00
13	Subventions d'investissement	0,00	0,00	0,00	0,00	0,00	0,00	0,00	0,00
16	Emprunts et dettes assimilées	0,00	0,00	0,00	0,00	0,00	0,00	0,00	0,00
18	Compte de liaison : affectat° (BA,régie)	0,00	0,00	0,00	0,00	0,00	0,00	0,00	0,00
20	Immobilisations incorporelles	0,00	0,00	0,00	0,00	0,00	0,00	0,00	0,00
204	Subventions d'équipement versées	0,00	0,00	0,00	0,00	0,00	0,00	0,00	0,00
21	Immobilisations corporelles	0,00	0,00	0,00	0,00	0,00	0,00	0,00	0,00
22	Immobilisations reçues en affectation	0,00	0,00	0,00	0,00	0,00	0,00	0,00	0,00
23	Immobilisations en cours	0,00	0,00	0,00	0,00	0,00	0,00	0,00	0,00
26	Participat° et créances rattachées	0,00	0,00	0,00	0,00	0,00	0,00	0,00	0,00
27	Autres immobilisations financières	0,00	0,00	0,00	0,00	0,00	0,00	0,00	0,00
Opérations pour compte de tiers		0,00	0,00	0,00	0,00	0,00	0,00	0,00	0,00
Restes à réaliser au 31/12		0,00	0,00	0,00	0,00	0,00	0,00	0,00	0,00
SOLDE (2)		0,00	0,00	0,00	0,00	0,00	0,00	0,00	0,00

(1) Pour le croisement par nature, le détail est fait selon le niveau de vote choisi par l'assemblée délibérante (chapitre, article ou article spécialisé).

(2) Le solde correspond à la différence entre les recettes et les dépenses. Les dépenses et les recettes correspondent à la somme des dépenses et des recettes de l'exercice ainsi que des restes à réaliser et des reports (lignes budgétaires 001 et 002). Les lignes reports 001 et 002 apparaissent à la colonne 01-Non ventilables.

IV – ANNEXES

ELEMENTS DU BILAN
PRESENTATION CROISEE PAR FONCTION – DETAIL INVESTISSEMENT

IV

A1.2

FONCTION 6 – Famille

(1)	Libellé	60 Services communs	61 Services en faveur des personnes âgées	62 Actions en faveur de la maternité	63 Aides à la famille	64 Crèches et garderies	Total
DEPENSES (2)		0,00	0,00	0,00	0,00	114 634,50	114 634,50
Réalizations		0,00	0,00	0,00	0,00	113 441,70	113 441,70
001	Solde d'exécution sect° d'investissement	0,00	0,00	0,00	0,00	0,00	0,00
010	Stocks	0,00	0,00	0,00	0,00	0,00	0,00
040	Opérat° ordre transfert entre sections	0,00	0,00	0,00	0,00	0,00	0,00
041	Opérations patrimoniales	0,00	0,00	0,00	0,00	0,00	0,00
10	Dotations, fonds divers et réserves	0,00	0,00	0,00	0,00	0,00	0,00
13	Subventions d'investissement	0,00	0,00	0,00	0,00	0,00	0,00
16	Emprunts et dettes assimilées	0,00	0,00	0,00	0,00	0,00	0,00
18	Compte de liaison : affectat° (BA,régie)	0,00	0,00	0,00	0,00	0,00	0,00
20	Immobilisations incorporelles	0,00	0,00	0,00	0,00	0,00	0,00
204	Subventions d'équipement versées	0,00	0,00	0,00	0,00	0,00	0,00
21	Immobilisations corporelles	0,00	0,00	0,00	0,00	4 386,00	4 386,00
2135	Installations générales, agencements	0,00	0,00	0,00	0,00	4 386,00	4 386,00
22	Immobilisations reçues en affectation	0,00	0,00	0,00	0,00	0,00	0,00
23	Immobilisations en cours	0,00	0,00	0,00	0,00	0,00	0,00
26	Participat° et créances rattachées	0,00	0,00	0,00	0,00	0,00	0,00
27	Autres immobilisations financières	0,00	0,00	0,00	0,00	0,00	0,00
Opérations d'équipement		0,00	0,00	0,00	0,00	109 055,70	109 055,70
461	AP CONSTRUCTION D UNE STRUCTURE PETITE ENFANCE	0,00	0,00	0,00	0,00	109 055,70	109 055,70
Opérations pour compte de tiers		0,00	0,00	0,00	0,00	0,00	0,00
Restes à réaliser au 31/12		0,00	0,00	0,00	0,00	1 192,80	1 192,80
RECETTES (2)		0,00	0,00	0,00	0,00	875 465,00	875 465,00
Réalizations		0,00	0,00	0,00	0,00	1 965,00	1 965,00
001	Solde d'exécution sect° d'investissement	0,00	0,00	0,00	0,00	0,00	0,00
010	Stocks	0,00	0,00	0,00	0,00	0,00	0,00
040	Opérat° ordre transfert entre sections	0,00	0,00	0,00	0,00	0,00	0,00
041	Opérations patrimoniales	0,00	0,00	0,00	0,00	0,00	0,00
10	Dotations, fonds divers et réserves	0,00	0,00	0,00	0,00	0,00	0,00
13	Subventions d'investissement	0,00	0,00	0,00	0,00	1 965,00	1 965,00

MAIRIE DE ST JEAN DE LA RUELLE - BUDGET VILLE - ST JEAN DE LA RUELLE - CA - 2023

Envoyé en préfecture le 28/06/2024

Reçu en préfecture le 28/06/2024

Publié le 28/06/2024

Total

ID : 045-214502858-20240624-DELIB2024510-BF

(1)	Libellé	60 Services communs	61 Services en faveur des personnes âgées	62 Actions en faveur de la maternité	63 Aides à la famille		
1328	Autres subventions d'équip. non transf.	0,00	0,00	0,00	0,00	1 965,00	1 965,00
16	Emprunts et dettes assimilées	0,00	0,00	0,00	0,00	0,00	0,00
18	Compte de liaison : affectat° (BA,régie)	0,00	0,00	0,00	0,00	0,00	0,00
20	Immobilisations incorporelles	0,00	0,00	0,00	0,00	0,00	0,00
204	Subventions d'équipement versées	0,00	0,00	0,00	0,00	0,00	0,00
21	Immobilisations corporelles	0,00	0,00	0,00	0,00	0,00	0,00
22	Immobilisations reçues en affectation	0,00	0,00	0,00	0,00	0,00	0,00
23	Immobilisations en cours	0,00	0,00	0,00	0,00	0,00	0,00
26	Participat° et créances rattachées	0,00	0,00	0,00	0,00	0,00	0,00
27	Autres immobilisations financières	0,00	0,00	0,00	0,00	0,00	0,00
Opérations pour compte de tiers		0,00	0,00	0,00	0,00	0,00	0,00
Restes à réaliser au 31/12		0,00	0,00	0,00	0,00	873 500,00	873 500,00
SOLDE (2)		0,00	0,00	0,00	0,00	760 830,50	760 830,50

(1) Pour le croisement par nature, le détail est fait selon le niveau de vote choisi par l'assemblée délibérante (chapitre, article ou article spécialisé).

(2) Le solde correspond à la différence entre les recettes et les dépenses. Les dépenses et les recettes correspondent à la somme des dépenses et des recettes de l'exercice ainsi que des restes à réaliser et des reports (lignes budgétaires 001 et 002). Les lignes reports 001 et 002 apparaissent à la colonne 01-Non ventilables.

IV – ANNEXES

**ELEMENTS DU BILAN
PRESENTATION CROISEE PAR FONCTION – DETAIL INVESTISSEMENT**

IV

A1.2

FONCTION 7 – Logement

(1)	Libellé	70 Services communs	71 Parc privé de la ville	72 Aide au secteur locatif	73 Aides à l'accession à la propriété	Total
DEPENSES (2)		0,00	0,00	0,00	0,00	0,00
Réalizations		0,00	0,00	0,00	0,00	0,00
001	Solde d'exécution sect° d'investissement	0,00	0,00	0,00	0,00	0,00
010	Stocks	0,00	0,00	0,00	0,00	0,00
040	Opérat° ordre transfert entre sections	0,00	0,00	0,00	0,00	0,00
041	Opérations patrimoniales	0,00	0,00	0,00	0,00	0,00
10	Dotations, fonds divers et réserves	0,00	0,00	0,00	0,00	0,00
13	Subventions d'investissement	0,00	0,00	0,00	0,00	0,00
16	Emprunts et dettes assimilées	0,00	0,00	0,00	0,00	0,00
18	Compte de liaison : affectat° (BA,régie)	0,00	0,00	0,00	0,00	0,00
20	Immobilisations incorporelles	0,00	0,00	0,00	0,00	0,00
204	Subventions d'équipement versées	0,00	0,00	0,00	0,00	0,00
21	Immobilisations corporelles	0,00	0,00	0,00	0,00	0,00
22	Immobilisations reçues en affectation	0,00	0,00	0,00	0,00	0,00
23	Immobilisations en cours	0,00	0,00	0,00	0,00	0,00
26	Participat° et créances rattachées	0,00	0,00	0,00	0,00	0,00
27	Autres immobilisations financières	0,00	0,00	0,00	0,00	0,00
Opérations d'équipement		0,00	0,00	0,00	0,00	0,00
Opérations pour compte de tiers		0,00	0,00	0,00	0,00	0,00
Restes à réaliser au 31/12		0,00	0,00	0,00	0,00	0,00
RECETTES (2)		0,00	0,00	0,00	0,00	0,00
Réalizations		0,00	0,00	0,00	0,00	0,00
001	Solde d'exécution sect° d'investissement	0,00	0,00	0,00	0,00	0,00
010	Stocks	0,00	0,00	0,00	0,00	0,00
040	Opérat° ordre transfert entre sections	0,00	0,00	0,00	0,00	0,00
041	Opérations patrimoniales	0,00	0,00	0,00	0,00	0,00
10	Dotations, fonds divers et réserves	0,00	0,00	0,00	0,00	0,00
13	Subventions d'investissement	0,00	0,00	0,00	0,00	0,00
16	Emprunts et dettes assimilées	0,00	0,00	0,00	0,00	0,00
18	Compte de liaison : affectat° (BA,régie)	0,00	0,00	0,00	0,00	0,00
20	Immobilisations incorporelles	0,00	0,00	0,00	0,00	0,00

Envoyé en préfecture le 28/06/2024
 Reçu en préfecture le 28/06/2024
 Publié le 28/06/2024
 ID : 045-214502858-20240624-DELIB2024510-BF



(1)	Libellé	70 Services communs	71 Parc privé de la ville	72 Aide au secteur locatif	Aides à l'accès	Total
204	Subventions d'équipement versées	0,00	0,00	0,00	0,00	0,00
21	Immobilisations corporelles	0,00	0,00	0,00	0,00	0,00
22	Immobilisations reçues en affectation	0,00	0,00	0,00	0,00	0,00
23	Immobilisations en cours	0,00	0,00	0,00	0,00	0,00
26	Participat° et créances rattachées	0,00	0,00	0,00	0,00	0,00
27	Autres immobilisations financières	0,00	0,00	0,00	0,00	0,00
Opérations pour compte de tiers		0,00	0,00	0,00	0,00	0,00
Restes à réaliser au 31/12		0,00	0,00	0,00	0,00	0,00
SOLDE (2)		0,00	0,00	0,00	0,00	0,00

(1) Pour le croisement par nature, le détail est fait selon le niveau de vote choisi par l'assemblée délibérante (chapitre, article ou article spécialisé).

(2) Le solde correspond à la différence entre les recettes et les dépenses. Les dépenses et les recettes correspondent à la somme des dépenses et des recettes de l'exercice ainsi que des restes à réaliser et des reports (lignes budgétaires 001 et 002). Les lignes reports 001 et 002 apparaissent à la colonne 01-Non ventilables.

IV – ANNEXES

**ELEMENTS DU BILAN
PRESENTATION CROISEE PAR FONCTION – DETAIL INVESTISSEMENT**

IV

A1.2

FONCTION 8 – Aménagement et services urbains, environnement

(1)	Libellé	81 Services urbains	82 Aménagement urbain	83 Environnement	Total
DEPENSES (2)		0,00	1 285 571,91	147 840,00	1 433 411,91
Réalizations		0,00	723 477,77	147 840,00	871 317,77
001	Solde d'exécution sect° d'investissement	0,00	0,00	0,00	0,00
010	Stocks	0,00	0,00	0,00	0,00
040	Opérat° ordre transfert entre sections	0,00	0,00	0,00	0,00
041	Opérations patrimoniales	0,00	0,00	0,00	0,00
10	Dotations, fonds divers et réserves	0,00	0,00	0,00	0,00
13	Subventions d'investissement	0,00	0,00	0,00	0,00
16	Emprunts et dettes assimilées	0,00	0,00	0,00	0,00
18	Compte de liaison : affectat° (BA,régie)	0,00	0,00	0,00	0,00
20	Immobilisations incorporelles	0,00	0,00	0,00	0,00
204	Subventions d'équipement versées	0,00	0,00	147 840,00	147 840,00
20422	Privé : Bâtiments, installations	0,00	0,00	147 840,00	147 840,00
21	Immobilisations corporelles	0,00	723 477,77	0,00	723 477,77
2112	Terrains de voirie	0,00	63 109,91	0,00	63 109,91
2128	Autres agencements et aménagements	0,00	296 650,05	0,00	296 650,05
2152	Installations de voirie	0,00	329 943,95	0,00	329 943,95
2158	Autres inst.,matériel,outil. techniques	0,00	29 606,61	0,00	29 606,61
2188	Autres immobilisations corporelles	0,00	4 167,25	0,00	4 167,25
22	Immobilisations reçues en affectation	0,00	0,00	0,00	0,00
23	Immobilisations en cours	0,00	0,00	0,00	0,00
26	Participat° et créances rattachées	0,00	0,00	0,00	0,00
27	Autres immobilisations financières	0,00	0,00	0,00	0,00
Opérations d'équipement		0,00	0,00	0,00	0,00
Opérations pour compte de tiers		0,00	0,00	0,00	0,00
Restes à réaliser au 31/12		0,00	562 094,14	0,00	562 094,14
RECETTES (2)		0,00	359 662,02	0,00	359 662,02
Réalizations		0,00	50 868,65	0,00	50 868,65
001	Solde d'exécution sect° d'investissement	0,00	0,00	0,00	0,00
010	Stocks	0,00	0,00	0,00	0,00
040	Opérat° ordre transfert entre sections	0,00	0,00	0,00	0,00



(1)	Libellé	81 Services urbains	82 Aménagement urbain	83 Environnement		
041	Opérations patrimoniales	0,00	0,00	0,00	0,00	0,00
10	Dotations, fonds divers et réserves	0,00	0,00	0,00	0,00	0,00
13	Subventions d'investissement	0,00	44 300,00	0,00	0,00	44 300,00
1322	Subv. non transf. Régions	0,00	44 300,00	0,00	0,00	44 300,00
16	Emprunts et dettes assimilées	0,00	0,00	0,00	0,00	0,00
18	Compte de liaison : affectat° (BA,régie)	0,00	0,00	0,00	0,00	0,00
20	Immobilisations incorporelles	0,00	0,00	0,00	0,00	0,00
204	Subventions d'équipement versées	0,00	0,00	0,00	0,00	0,00
21	Immobilisations corporelles	0,00	6 568,65	0,00	0,00	6 568,65
2121	Plantations d'arbres et d'arbustes	0,00	6 568,65	0,00	0,00	6 568,65
22	Immobilisations reçues en affectation	0,00	0,00	0,00	0,00	0,00
23	Immobilisations en cours	0,00	0,00	0,00	0,00	0,00
26	Participat° et créances rattachées	0,00	0,00	0,00	0,00	0,00
27	Autres immobilisations financières	0,00	0,00	0,00	0,00	0,00
Opérations pour compte de tiers		0,00	0,00	0,00	0,00	0,00
Restes à réaliser au 31/12		0,00	308 793,37	0,00	0,00	308 793,37
SOLDE (2)		0,00	-925 909,89	-147 840,00		-1 073 749,89

(1)	Libellé	Sous-fonction 81						816 Autres réseaux et services divers
		810 Services communs	811 Eau et assainissement	812 Collecte et traitement ordures ménagères	813 Propreté urbaine	814 Eclairage public	815 Transports urbains	
DEPENSES (2)		0,00	0,00	0,00	0,00	0,00	0,00	0,00
Réalizations		0,00	0,00	0,00	0,00	0,00	0,00	0,00
001	Solde d'exécution sect° d'investissement	0,00	0,00	0,00	0,00	0,00	0,00	0,00
010	Stocks	0,00	0,00	0,00	0,00	0,00	0,00	0,00
040	Opérat° ordre transfert entre sections	0,00	0,00	0,00	0,00	0,00	0,00	0,00
041	Opérations patrimoniales	0,00	0,00	0,00	0,00	0,00	0,00	0,00
10	Dotations, fonds divers et réserves	0,00	0,00	0,00	0,00	0,00	0,00	0,00
13	Subventions d'investissement	0,00	0,00	0,00	0,00	0,00	0,00	0,00
16	Emprunts et dettes assimilées	0,00	0,00	0,00	0,00	0,00	0,00	0,00
18	Compte de liaison : affectat° (BA,régie)	0,00	0,00	0,00	0,00	0,00	0,00	0,00
20	Immobilisations incorporelles	0,00	0,00	0,00	0,00	0,00	0,00	0,00



(1)	Libellé	Sous-fonction 81						
		810 Services communs	811 Eau et assainissement	812 Collecte et traitement ordures ménagères	813 Propreté urbaine	814 Eclairage public	Transports urbains	Autres réseaux et services divers
204	Subventions d'équipement versées	0,00	0,00	0,00	0,00	0,00	0,00	0,00
20422	Privé : Bâtiments, installations	0,00	0,00	0,00	0,00	0,00	0,00	0,00
21	Immobilisations corporelles	0,00	0,00	0,00	0,00	0,00	0,00	0,00
2112	Terrains de voirie	0,00	0,00	0,00	0,00	0,00	0,00	0,00
2128	Autres agencements et aménagements	0,00	0,00	0,00	0,00	0,00	0,00	0,00
2152	Installations de voirie	0,00	0,00	0,00	0,00	0,00	0,00	0,00
2158	Autres inst.,matériel,outil. techniques	0,00	0,00	0,00	0,00	0,00	0,00	0,00
2188	Autres immobilisations corporelles	0,00	0,00	0,00	0,00	0,00	0,00	0,00
22	Immobilisations reçues en affectation	0,00	0,00	0,00	0,00	0,00	0,00	0,00
23	Immobilisations en cours	0,00	0,00	0,00	0,00	0,00	0,00	0,00
26	Participat° et créances rattachées	0,00	0,00	0,00	0,00	0,00	0,00	0,00
27	Autres immobilisations financières	0,00	0,00	0,00	0,00	0,00	0,00	0,00
Opérations d'équipement		0,00	0,00	0,00	0,00	0,00	0,00	0,00
Opérations pour compte de tiers		0,00	0,00	0,00	0,00	0,00	0,00	0,00
Restes à réaliser au 31/12		0,00	0,00	0,00	0,00	0,00	0,00	0,00
RECETTES (2)		0,00	0,00	0,00	0,00	0,00	0,00	0,00
Réalizations		0,00	0,00	0,00	0,00	0,00	0,00	0,00
001	Solde d'exécution sect° d'investissement	0,00	0,00	0,00	0,00	0,00	0,00	0,00
010	Stocks	0,00	0,00	0,00	0,00	0,00	0,00	0,00
040	Opérat° ordre transfert entre sections	0,00	0,00	0,00	0,00	0,00	0,00	0,00
041	Opérations patrimoniales	0,00	0,00	0,00	0,00	0,00	0,00	0,00
10	Dotations, fonds divers et réserves	0,00	0,00	0,00	0,00	0,00	0,00	0,00
13	Subventions d'investissement	0,00	0,00	0,00	0,00	0,00	0,00	0,00
1322	Subv. non transf. Régions	0,00	0,00	0,00	0,00	0,00	0,00	0,00
16	Emprunts et dettes assimilées	0,00	0,00	0,00	0,00	0,00	0,00	0,00
18	Compte de liaison : affectat° (BA,régie)	0,00	0,00	0,00	0,00	0,00	0,00	0,00



(1)	Libellé	Sous-fonction 81						
		810 Services communs	811 Eau et assainissement	812 Collecte et traitement ordures ménagères	813 Propreté urbaine	814 Eclairage public	Transports urbains	Autres réseaux et services divers
20	Immobilisations incorporelles	0,00	0,00	0,00	0,00	0,00	0,00	0,00
204	Subventions d'équipement versées	0,00	0,00	0,00	0,00	0,00	0,00	0,00
21	Immobilisations corporelles	0,00	0,00	0,00	0,00	0,00	0,00	0,00
2121	Plantations d'arbres et d'arbustes	0,00	0,00	0,00	0,00	0,00	0,00	0,00
22	Immobilisations reçues en affectation	0,00	0,00	0,00	0,00	0,00	0,00	0,00
23	Immobilisations en cours	0,00	0,00	0,00	0,00	0,00	0,00	0,00
26	Participat° et créances rattachées	0,00	0,00	0,00	0,00	0,00	0,00	0,00
27	Autres immobilisations financières	0,00	0,00	0,00	0,00	0,00	0,00	0,00
Opérations pour compte de tiers		0,00	0,00	0,00	0,00	0,00	0,00	0,00
Restes à réaliser au 31/12		0,00	0,00	0,00	0,00	0,00	0,00	0,00
SOLDE (2)		0,00	0,00	0,00	0,00	0,00	0,00	0,00

(1)	Libellé	Sous-fonction 82					Sous fonction 83			
		820 Services communs	821 Equipements de voirie	822 Voirie communale et routes	823 Espaces verts urbains	824 Autres opérations d'aménagement urbain	830 Services communs	831 Aménagement des eaux	832 Act° spécif. lutte contre la pollution	833 Préservation du milieu naturel
DEPENSES (2)		95 168,12	26 639,07	371 403,18	228 520,99	563 840,55	147 840,00	0,00	0,00	0,00
Réalizations		91 950,92	8 865,87	321 352,40	156 061,91	145 246,67	147 840,00	0,00	0,00	0,00
001	Solde d'exécution sect° d'investissement	0,00	0,00	0,00	0,00	0,00	0,00	0,00	0,00	0,00
010	Stocks	0,00	0,00	0,00	0,00	0,00	0,00	0,00	0,00	0,00
040	Opérat° ordre transfert entre sections	0,00	0,00	0,00	0,00	0,00	0,00	0,00	0,00	0,00
041	Opérations patrimoniales	0,00	0,00	0,00	0,00	0,00	0,00	0,00	0,00	0,00
10	Dotations, fonds divers et réserves	0,00	0,00	0,00	0,00	0,00	0,00	0,00	0,00	0,00
13	Subventions d'investissement	0,00	0,00	0,00	0,00	0,00	0,00	0,00	0,00	0,00
16	Emprunts et dettes assimilées	0,00	0,00	0,00	0,00	0,00	0,00	0,00	0,00	0,00
18	Compte de liaison : affectat° (BA,régie)	0,00	0,00	0,00	0,00	0,00	0,00	0,00	0,00	0,00
20	Immobilisations incorporelles	0,00	0,00	0,00	0,00	0,00	0,00	0,00	0,00	0,00
204	Subventions d'équipement versées	0,00	0,00	0,00	0,00	0,00	147 840,00	0,00	0,00	0,00
20422	Privé : Bâtiments, installations	0,00	0,00	0,00	0,00	0,00	147 840,00	0,00	0,00	0,00
21	Immobilisations corporelles	91 950,92	8 865,87	321 352,40	156 061,91	145 246,67	0,00	0,00	0,00	0,00
2112	Terrains de voirie	0,00	0,00	0,00	0,00	63 109,91	0,00	0,00	0,00	0,00



(1)	Libellé	Sous-fonction 82					830 Services communs	831 Aménagement des eaux	Act. spécif. lutte contre la pollution	Préservation du milieu naturel
		820 Services communs	821 Equipements de voirie	822 Voirie communale et routes	823 Espaces verts urbains	824 Autres opérations d'aménagement urbain				
2128	Autres agencements et aménagements	91 950,92	0,00	0,00	122 562,37	82 136,76	0,00	0,00	0,00	0,00
2152	Installations de voirie	0,00	8 865,87	321 078,08	0,00	0,00	0,00	0,00	0,00	0,00
2158	Autres inst.,matériel,outil. techniques	0,00	0,00	0,00	29 606,61	0,00	0,00	0,00	0,00	0,00
2188	Autres immobilisations corporelles	0,00	0,00	274,32	3 892,93	0,00	0,00	0,00	0,00	0,00
22	Immobilisations reçues en affectation	0,00	0,00	0,00	0,00	0,00	0,00	0,00	0,00	0,00
23	Immobilisations en cours	0,00	0,00	0,00	0,00	0,00	0,00	0,00	0,00	0,00
26	Participat° et créances rattachées	0,00	0,00	0,00	0,00	0,00	0,00	0,00	0,00	0,00
27	Autres immobilisations financières	0,00	0,00	0,00	0,00	0,00	0,00	0,00	0,00	0,00
Opérations d'équipement		0,00	0,00	0,00	0,00	0,00	0,00	0,00	0,00	0,00
Opérations pour compte de tiers		0,00	0,00	0,00	0,00	0,00	0,00	0,00	0,00	0,00
Restes à réaliser au 31/12		3 217,20	17 773,20	50 050,78	72 459,08	418 593,88	0,00	0,00	0,00	0,00
RECETTES (2)		0,00	0,00	44 300,00	6 568,65	308 793,37	0,00	0,00	0,00	0,00
Réalizations		0,00	0,00	44 300,00	6 568,65	0,00	0,00	0,00	0,00	0,00
001	Solde d'exécution sect° d'investissement	0,00	0,00	0,00	0,00	0,00	0,00	0,00	0,00	0,00
010	Stocks	0,00	0,00	0,00	0,00	0,00	0,00	0,00	0,00	0,00
040	Opérat° ordre transfert entre sections	0,00	0,00	0,00	0,00	0,00	0,00	0,00	0,00	0,00
041	Opérations patrimoniales	0,00	0,00	0,00	0,00	0,00	0,00	0,00	0,00	0,00
10	Dotations, fonds divers et réserves	0,00	0,00	0,00	0,00	0,00	0,00	0,00	0,00	0,00
13	Subventions d'investissement	0,00	0,00	44 300,00	0,00	0,00	0,00	0,00	0,00	0,00
1322	Subv. non transf. Régions	0,00	0,00	44 300,00	0,00	0,00	0,00	0,00	0,00	0,00
16	Emprunts et dettes assimilées	0,00	0,00	0,00	0,00	0,00	0,00	0,00	0,00	0,00
18	Compte de liaison : affectat° (BA,régie)	0,00	0,00	0,00	0,00	0,00	0,00	0,00	0,00	0,00
20	Immobilisations incorporelles	0,00	0,00	0,00	0,00	0,00	0,00	0,00	0,00	0,00
204	Subventions d'équipement versées	0,00	0,00	0,00	0,00	0,00	0,00	0,00	0,00	0,00
21	Immobilisations corporelles	0,00	0,00	0,00	6 568,65	0,00	0,00	0,00	0,00	0,00
2121	Plantations d'arbres et d'arbustes	0,00	0,00	0,00	6 568,65	0,00	0,00	0,00	0,00	0,00
22	Immobilisations reçues en affectation	0,00	0,00	0,00	0,00	0,00	0,00	0,00	0,00	0,00
23	Immobilisations en cours	0,00	0,00	0,00	0,00	0,00	0,00	0,00	0,00	0,00
26	Participat° et créances rattachées	0,00	0,00	0,00	0,00	0,00	0,00	0,00	0,00	0,00
27	Autres immobilisations financières	0,00	0,00	0,00	0,00	0,00	0,00	0,00	0,00	0,00
Opérations pour compte de tiers		0,00	0,00	0,00	0,00	0,00	0,00	0,00	0,00	0,00
Restes à réaliser au 31/12		0,00	0,00	0,00	0,00	308 793,37	0,00	0,00	0,00	0,00
SOLDE (2)		-95 168,12	-26 639,07	-327 103,18	-221 952,34	-255 047,18	-147 840,00	0,00	0,00	0,00

Envoyé en préfecture le 28/06/2024

Reçu en préfecture le 28/06/2024

Publié le 28/06/2024



ID : 045-214502858-20240624-DELIB2024510-BF

(1) Pour le croisement par nature, le détail est fait selon le niveau de vote choisi par l'assemblée délibérante (chapitre, article ou article spécialisé).

(2) Le solde correspond à la différence entre les recettes et les dépenses. Les dépenses et les recettes correspondent à la somme des dépenses et des recettes de l'exercice ainsi que des restes à réaliser et des reports (ligatures) qui apparaissent à la colonne 01-Non ventilables.

IV – ANNEXES

**ELEMENTS DU BILAN
PRESENTATION CROISEE PAR FONCTION – DETAIL INVESTISSEMENT**

IV

A1.2

FONCTION 9 – Action économique

(1)	Libellé	90 Interventions économiques	91 Foires et marchés	92 Aides à l'agriculture et aux industries	93 Aides à l'énergie, indus. manufact., BTP	94 Aides commerce et services marchands	95 Aides au tourisme	96 Aides aux services publics	Total
DEPENSES (2)		0,00	0,00	0,00	0,00	0,00	0,00	0,00	0,00
Réalizations		0,00	0,00	0,00	0,00	0,00	0,00	0,00	0,00
001	Solde d'exécution sect° d'investissement	0,00	0,00	0,00	0,00	0,00	0,00	0,00	0,00
010	Stocks	0,00	0,00	0,00	0,00	0,00	0,00	0,00	0,00
040	Opérat° ordre transfert entre sections	0,00	0,00	0,00	0,00	0,00	0,00	0,00	0,00
041	Opérations patrimoniales	0,00	0,00	0,00	0,00	0,00	0,00	0,00	0,00
10	Dotations, fonds divers et réserves	0,00	0,00	0,00	0,00	0,00	0,00	0,00	0,00
13	Subventions d'investissement	0,00	0,00	0,00	0,00	0,00	0,00	0,00	0,00
16	Emprunts et dettes assimilées	0,00	0,00	0,00	0,00	0,00	0,00	0,00	0,00
18	Compte de liaison : affectat° (BA,régie)	0,00	0,00	0,00	0,00	0,00	0,00	0,00	0,00
20	Immobilisations incorporelles	0,00	0,00	0,00	0,00	0,00	0,00	0,00	0,00
204	Subventions d'équipement versées	0,00	0,00	0,00	0,00	0,00	0,00	0,00	0,00
21	Immobilisations corporelles	0,00	0,00	0,00	0,00	0,00	0,00	0,00	0,00
22	Immobilisations reçues en affectation	0,00	0,00	0,00	0,00	0,00	0,00	0,00	0,00
23	Immobilisations en cours	0,00	0,00	0,00	0,00	0,00	0,00	0,00	0,00
26	Participat° et créances rattachées	0,00	0,00	0,00	0,00	0,00	0,00	0,00	0,00
27	Autres immobilisations financières	0,00	0,00	0,00	0,00	0,00	0,00	0,00	0,00
Opérations d'équipement		0,00	0,00	0,00	0,00	0,00	0,00	0,00	0,00
Opérations pour compte de tiers		0,00	0,00	0,00	0,00	0,00	0,00	0,00	0,00
Restes à réaliser au 31/12		0,00	0,00	0,00	0,00	0,00	0,00	0,00	0,00
RECETTES (2)		0,00	0,00	0,00	0,00	0,00	0,00	0,00	0,00
Réalizations		0,00	0,00	0,00	0,00	0,00	0,00	0,00	0,00
001	Solde d'exécution sect° d'investissement	0,00	0,00	0,00	0,00	0,00	0,00	0,00	0,00
010	Stocks	0,00	0,00	0,00	0,00	0,00	0,00	0,00	0,00
040	Opérat° ordre transfert entre sections	0,00	0,00	0,00	0,00	0,00	0,00	0,00	0,00
041	Opérations patrimoniales	0,00	0,00	0,00	0,00	0,00	0,00	0,00	0,00
10	Dotations, fonds divers et réserves	0,00	0,00	0,00	0,00	0,00	0,00	0,00	0,00
13	Subventions d'investissement	0,00	0,00	0,00	0,00	0,00	0,00	0,00	0,00
16	Emprunts et dettes assimilées	0,00	0,00	0,00	0,00	0,00	0,00	0,00	0,00

MAIRIE DE ST JEAN DE LA RUELLE - BUDGET VILLE - ST JEAN DE LA RUELLE - CA - 2023

Envoyé en préfecture le 28/06/2024

Reçu en préfecture le 28/06/2024

Publié le 28/06/2024

ID : 045-214502858-20240624-DELIB2024510-BF



(1)	Libellé	90 Interventions économiques	91 Foires et marchés	92 Aides à l'agriculture et aux industries	93 Aides à l'énergie, indus. manufact., BTP	94 Aides commerce et services marchands	95 Aides au tou	Aides aux services publics	
18	Compte de liaison : affectat° (BA,régie)	0,00	0,00	0,00	0,00	0,00	0,00	0,00	0,00
20	Immobilisations incorporelles	0,00	0,00	0,00	0,00	0,00	0,00	0,00	0,00
204	Subventions d'équipement versées	0,00	0,00	0,00	0,00	0,00	0,00	0,00	0,00
21	Immobilisations corporelles	0,00	0,00	0,00	0,00	0,00	0,00	0,00	0,00
22	Immobilisations reçues en affectation	0,00	0,00	0,00	0,00	0,00	0,00	0,00	0,00
23	Immobilisations en cours	0,00	0,00	0,00	0,00	0,00	0,00	0,00	0,00
26	Participat° et créances rattachées	0,00	0,00	0,00	0,00	0,00	0,00	0,00	0,00
27	Autres immobilisations financières	0,00	0,00	0,00	0,00	0,00	0,00	0,00	0,00
Opérations pour compte de tiers		0,00	0,00	0,00	0,00	0,00	0,00	0,00	0,00
Restes à réaliser au 31/12		0,00	0,00	0,00	0,00	0,00	0,00	0,00	0,00
SOLDE (2)		0,00	0,00	0,00	0,00	0,00	0,00	0,00	0,00

(1) Pour le croisement par nature, le détail est fait selon le niveau de vote choisi par l'assemblée délibérante (chapitre, article ou article spécialisé).

(2) Le solde correspond à la différence entre les recettes et les dépenses. Les dépenses et les recettes correspondent à la somme des dépenses et des recettes de l'exercice ainsi que des restes à réaliser et des reports (lignes budgétaires 001 et 002). Les lignes reports 001 et 002 apparaissent à la colonne 01-Non ventilables.

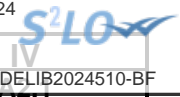

IV – ANNEXES

ELEMENTS DU BILAN – ETAT DE LA DETTE – DETAIL DES CREDITS DE TRESORERIE

A2.1 – DETAIL DES CREDITS DE TRESORERIE (1)

Nature (Pour chaque ligne, indiquer le numéro de contrat)	Date de la décision de réaliser la ligne de trésorerie (2)	Montant maximum autorisé au 01/01/N	Montant des tirages N	Montant des remboursements N		Encours restant dû au 31/12/N
				Intérêts (3)	Remboursement du tirage	
5191 Avances du Trésor						
5192 Avances de trésorerie						
51931 Lignes de trésorerie						
51932 Lignes de trésorerie liées à un emprunt						
070544 BFT	27/12/2007	750 000,00	0,00	16 247,06	0,00	750 000,00
100672	27/12/2010	825 750,00	0,00	27 525,00	0,00	825 750,00
5194 Billets de trésorerie						
5198 Autres crédits de trésorerie						
519 Crédits de trésorerie (Total)		1 575 750,00	0,00	43 772,06	0,00	1 575 750,00

(1) Circulaire n° NOR : INTB8900071C du 22/02/1989.

(2) Indiquer la date de la délibération de l'assemblée autorisant la ligne de trésorerie ou la date de la décision de l'ordonnateur de réaliser la ligne de trésorerie sur la base d'un montant maximum autorisé par l'organe délibérant (article L. 2122-22 du CGCT).

(3) Il s'agit des intérêts comptabilisés au compte 6615.



IV – ANNEXES

ELEMENTS DU BILAN – ETAT DE LA DETTE – REPARTITION PAR NATURE DE DETTE

A2.2 – REPARTITION PAR NATURE DE DETTE (hors 16449 et 166)

Nature (Pour chaque ligne, indiquer le numéro de contrat)	Emprunts et dettes à l'origine du contrat													
	Organisme prêteur ou chef de file	Date de signature	Date d'émission ou date de mobilisation (1)	Date du premier remboursement	Nominal (2)	Type de taux d'intérêt (3)	Index (4)	Taux initial		Devise	Périodicité des remboursements (6)	Profil d'amortissement (7)	Possibilité de remboursement anticipé O/N	Catégorie d'emprunt (8)
								Niveau de taux (5)	Taux actuariel					
163 Emprunts obligataires (Total)					0,00									
164 Emprunts auprès des établissements financiers (Total)					19 189 789,36									
1641 Emprunts en euros (total)					11 754 789,36									
000001864314-PPP	CREDIT AGRICOLE	19/01/2022	08/06/2022	14/12/2022	28 560,00	F	Taux fixe à 0.34 %	0,340	0,340	EUR	A	P	O	A-1
00001573417	CREDIT AGRICOLE	30/12/2020	28/09/2021	28/12/2021	1 000 000,00	F	Taux fixe à 0.46 %	0,460	0,461	EUR	T	C	O	A-1
00001824136	CREDIT AGRICOLE	23/12/2021	31/01/2023	30/04/2023	257 832,00	V	(Euribor 3M + 0.52)-Floor 0 sur Euribor 3M	3,012	3,046	EUR	T	C	O	A-1
00001864319-PPP 1412016	CREDIT AGRICOLE CAISSE D'EPARGNE	19/01/2022 22/12/2014	24/10/2022 30/06/2016	14/12/2022 01/10/2016	34 480,00 1 600 000,00	F V	Taux fixe à 0 % (Euribor 3M + 0.87)-Floor 0 sur Euribor 3M	0,000 0,870	0,000 0,886	EUR EUR	A T	C C	O O	A-1 A-1
1712011	CAISSE D'EPARGNE	29/12/2017	01/08/2018	01/12/2018	1 100 000,00	F	Taux fixe à 1.55 %	1,550	1,582	EUR	T	C	O	A-1
2002002	CAISSE DES DEPOTS ET CONSIGNATIONS	09/12/2002	09/12/2002	01/06/2004	480 000,00	V	Livret A(Préfixé) + 0.25	3,250	3,250	EUR	A	C	O	A-1
2003001	CAISSE DES DEPOTS ET CONSIGNATIONS	30/12/2003	30/12/2003	01/04/2005	553 917,36	V	LEP(Préfixé) + (-0.05)	4,200	4,200	EUR	T	C	O	A-1
2312009-GD	CAISSE D'EPARGNE	20/12/2023	27/12/2023	27/03/2024	1 000 000,00	V	(Livret A(Préfixé) + 0.8)-Floor 0 sur Livret A(Préfixé)	3,800	3,912	EUR	T	C	O	A-1
7102216/8200510	CAISSE D'EPARGNE	31/08/2012	31/08/2012	30/11/2012	700 000,00	F	Taux fixe à 4.61 %	4,610	4,760	EUR	T	C	O	A-1
CO9395	CREDIT AGRICOLE CORPORATE AND INVESTMENT BANK	30/01/2017	30/06/2017	29/09/2017	1 400 000,00	V	((Euribor 3M + 0.79)-Floor 0 sur Euribor 3M) + Cap 3.5 sur Euribor 3M	0,790	0,804	EUR	T	C	O	A-1
MIN533084 ex MIN524257EUR-Consolidation MIN536338EUR	SFIL CAFFIL SFIL CAFFIL	24/12/2018 19/12/2019	07/02/2020 30/12/2020	01/06/2020 01/04/2021	2 800 000,00 800 000,00	F F	Taux fixe à 1.7 % Taux fixe à 0.91 %	1,700 0,910	1,711 0,913	EUR EUR	T T	C C	O O	A-1 A-1
1643 Emprunts en devises (total)					0,00									

Nature (Pour chaque ligne, indiquer le numéro de contrat)	Emprunts et dettes à l'origine du contrat													
	Organisme prêteur ou chef de file	Date de signature	Date d'émission ou date de mobilisation (1)	Date du premier remboursement	Nominal (2)	Type de taux d'intérêt (3)	Index (4)	Taux initial		Devise	dicité des remboursements (6)	Pron d'amortissement (7)	de remboursement anticipé O/N	gorie d'emprunt (8)
								Niveau de taux (5)	Taux actuariel					
16441 Emprunts assortis d'une option de tirage sur ligne de trésorerie (total)					7 435 000,00									
070544 BFT	CACIB ex BFT CREDIT AGRICOLE	27/12/2007	27/12/2007	15/07/2010	3 000 000,00	V	EONIA(Postfixé) + 0.05	3,966	4,099	EUR	X	X	O	A-1
0800824	CAISSE D'EPARGNE	31/12/2009	31/12/2009	31/03/2010	1 900 000,00	V	(TAG 3M(Postfixé) + 0.28)-Floor -0.28 sur TAG 3M(Postfixé)	0,629	0,640	EUR	T	C	O	A-1
100672	CACIB ex BFT CREDIT AGRICOLE	27/12/2010	27/12/2010	15/03/2013	1 835 000,00	V	EONIA(Postfixé) + 0.45	1,513	1,658	EUR	X	X	O	A-1
CO8026	CREDIT AGRICOLE CORPORATE AND INVESTMENT BANK	20/12/2013	28/03/2014	03/06/2014	700 000,00	V	(Euribor 3M + 1.73)-Floor -1.73 sur Euribor 3M	2,045	2,091	EUR	T	C	O	A-1
165 Dépôts et cautionnements reçus (Total)					0,00									
167 Emprunts et dettes assortis de conditions particulières (Total)					0,00									
1671 Avances consolidées du Trésor (total)					0,00									
1672 Emprunts sur comptes spéciaux du Trésor (total)					0,00									
1675 Dettes pour METP et PPP (total)					0,00									
1676 Dettes envers locataires-acquéreurs (total)					0,00									
1678 Autres emprunts et dettes (total)					0,00									
168 Emprunts et dettes assimilés (Total)					0,00									
1681 Autres emprunts (total)					0,00									
1682 Bons à moyen terme négociables (total)					0,00									

Envoyé en préfecture le 28/06/2024

Reçu en préfecture le 28/06/2024

Publié le 28/06/2024



ID : 045-214502858-20240624-DELIB2024510-BF

Nature (Pour chaque ligne, indiquer le numéro de contrat)	Emprunts et dettes à l'origine du contrat										dité des remboursements (6)	Pron d'amortissement (7)	de remboursement anticipé O/N	gorie d'emprunt (8)
	Organisme prêteur ou chef de file	Date de signature	Date d'émission ou date de mobilisation (1)	Date du premier remboursement	Nominal (2)	Type de taux d'intérêt (3)	Index (4)	Taux initial		Devise				
								Niveau de taux (5)	Taux actuariel					
1687 Autres dettes (total)					0,00									
Total général					19 189 789,36									

(1) Si un emprunt donne lieu à plusieurs mobilisations, indiquer la date de la première mobilisation.

(2) Nominal : montant emprunté à l'origine.

(3) Type de taux d'intérêt : F : fixe ; V : variable simple ; C : complexe (c'est-à-dire un taux variable qui n'est pas seulement défini comme la simple addition d'un taux usuel de référence et d'une marge exprimée en point de pourcentage).

(4) Mentionner le ou les types d'index (ex : Euribor 3 mois).

(5) Indiquer le niveau de taux à l'origine du contrat.

(6) Indiquer la périodicité des remboursements : A : annuelle ; M : mensuelle, B : bimestrielle, S : semestrielle, T : trimestrielle, X autre.

(7) Indiquer C pour amortissement constant, P pour amortissement progressif, F pour *in fine*, X pour autres à préciser.

(8) Catégorie d'emprunt à l'origine. Exemple A-1 (cf. la classification des emprunts suivant la typologie de la circulaire IOCB1015077C du 25 juin 2010 sur les produits financiers offerts aux collectivités territoriales).

IV – ANNEXES

ELEMENTS DU BILAN – ETAT DE LA DETTE – REPARTITION PAR NATURE DE DETTE

**IV
A2.2**

A2.2 – REPARTITION PAR NATURE DE DETTE (hors 16449 et 166) (suite)

Nature (Pour chaque ligne, indiquer le numéro de contrat)	Couverture ? O/N (10)	Montant couvert	Catégorie d'emprunt après couverture éventuelle (11)	Capital restant dû au 31/12/N	Durée résiduelle (en années)	Emprunts et dettes au 31/12/N			Annuité de l'exercice			ICNE de l'exercice
						Taux d'intérêt			Capital	Charges d'intérêt (15)	Intérêts perçus (le cas échéant) (16)	
						Type de taux (12)	Index (13)	Niveau de taux d'intérêt au 31/12/N (14)				
163 Emprunts obligataires (Total)		0,00		0,00					0,00	0,00	0,00	0,00
164 Emprunts auprès des établissements financiers (Total)		0,00		10 007 251,23					858 595,77	205 359,47	0,00	37 433,12
1641 Emprunts en euros (total)		0,00		8 118 101,23					558 779,10	158 195,19	0,00	21 861,64
000001864314-PPP	N	0,00	A-1	14 328,47	1,95	F	Taux fixe à 0.34 %	0,339	7 127,84	72,95	0,00	2,17
00001573417	N	0,00	A-1	887 500,00	17,74	F	Taux fixe à 0.46 %	0,459	50 000,00	4 226,26	0,00	22,68
00001824136	N	0,00	A-1	248 163,30	19,08	V	(Euribor 3M + 0.52)-Floor 0 sur Euribor 3M	3,795	9 668,70	6 975,42	0,00	1 847,99
00001864319-PPP	N	0,00	A-1	17 240,00	1,95	F	Taux fixe à 0 %	0,000	8 620,00	0,00	0,00	0,00
1412016	N	0,00	A-1	1 020 000,00	12,42	V	(Euribor 3M + 0.87)-Floor 0 sur Euribor 3M	4,079	80 000,00	36 138,91	0,00	12 432,73
1712011	N	0,00	A-1	811 250,00	14,67	F	Taux fixe à 1.55 %	1,567	55 000,00	13 288,35	0,00	1 047,86
2002002	N	0,00	A-1	0,00	0,00	V	Livret A(Préfixé) + 0.25	1,256	24 000,00	300,00	0,00	0,00
2003001	N	0,00	A-1	34 619,61	1,00	V	LEP(Préfixé) + (-0.05)	5,447	27 695,88	2 648,23	0,00	498,26
2312009-GD	N	0,00	A-1	1 000 000,00	14,99	V	(Livret A(Préfixé) + 0.8)-Floor 0 sur Livret A(Préfixé)	9,811	0,00	0,00	0,00	422,22
7102216/8200510	N	0,00	A-1	174 999,85	3,67	F	Taux fixe à 4.61 %	4,661	46 666,68	9 540,57	0,00	694,70
CO9395	N	0,00	A-1	945 000,00	13,50	V	((Euribor 3M + 0.79)-Floor 0 sur Euribor 3M) + Cap 3.5 sur Euribor 3M	3,884	70 000,00	38 335,50	0,00	225,23
MIN533084 ex MIN524257EUR-Consolidation	N	0,00	A-1	2 275 000,00	16,17	F	Taux fixe à 1.7 %	1,696	140 000,00	40 162,50	0,00	3 115,49



Nature (Pour chaque ligne, indiquer le numéro de contrat)	Emprunts et dettes au 31/12/N											
	Couverture ? O/N (10)	Montant couvert	Catégorie d'emprunt après couverture éventuelle (11)	Capital restant dû au 31/12/N	Durée résiduelle (en années)	Taux d'intérêt			Annuités			
						Type de taux (12)	Index (13)	Niveau de taux d'intérêt au 31/12/N (14)	Capital	Charges d'intérêt (15)	Intérêts perçus (le cas échéant) (16)	ICNE de l'exercice
MIN536338EUR	N	0,00	A-1	690 000,00	17,00	F	Taux fixe à 0.91 %	0,908	40 000,00	6 506,50	0,00	1 552,31
1643 Emprunts en devises (total)		0,00		0,00					0,00	0,00	0,00	0,00
16441 Emprunts assortis d'une option de tirage sur ligne de trésorerie (total) (9)		0,00		1 889 150,00					299 816,67	47 164,28	0,00	15 571,48
070544 BFT	N	0,00	A-1	750 000,00	4,54	V	(TAM(Postfixé) + 0.06)-Floor -0.06 sur TAM(Postfixé)	2,769	150 000,00	16 247,06	0,00	14 345,63
0800824	N	0,00	A-1	68 400,00	6,00	V	(TAG 3M(Postfixé) + 0.28)-Floor -0.28 sur TAG	3,459	11 400,00	2 616,30	0,00	0,00
100672	N	0,00	A-1	825 750,00	8,21	F	Taux fixe à 3.2 %	3,236	91 750,00	27 525,00	0,00	1 174,40
CO8026	N	0,00	A-1	245 000,00	5,18	F	Taux fixe à 0.28 %	0,283	46 666,67	775,92	0,00	51,45
165 Dépôts et cautionnements reçus (Total)		0,00		0,00					0,00	0,00	0,00	0,00
167 Emprunts et dettes assortis de conditions particulières (Total)		0,00		0,00					0,00	0,00	0,00	0,00
1671 Avances consolidées du Trésor (total)		0,00		0,00					0,00	0,00	0,00	0,00
1672 Emprunts sur comptes spéciaux (total)		0,00		0,00					0,00	0,00	0,00	0,00
1675 Dettes pour METP et PPP (total)		0,00		0,00					0,00	0,00	0,00	0,00
1676 Dettes envers locataires-acquéreurs (total)		0,00		0,00					0,00	0,00	0,00	0,00
1678 Autres emprunts et dettes (total)		0,00		0,00					0,00	0,00	0,00	0,00
168 Emprunts et dettes assimilés (Total)		0,00		0,00					0,00	0,00	0,00	0,00
1681 Autres emprunts (total)		0,00		0,00					0,00	0,00	0,00	0,00
1682 Bons à moyen terme négociables (total)		0,00		0,00					0,00	0,00	0,00	0,00
1687 Autres dettes (total)		0,00		0,00					0,00	0,00	0,00	0,00
Total général		0,00		10 007 251,23					858 595,77	205 359,47	0,00	37 433,12

(9) S'agissant des emprunts assortis d'une ligne de trésorerie, il faut faire ressortir le remboursement du capital de la dette prévue pour l'exercice correspondant au véritable endettement.

(10) Si l'emprunt est soumis à couverture, il convient de compléter le tableau « détail des opérations de couverture ».

- (11) Catégorie d'emprunt. Exemple A-1 (cf. la classification des emprunts suivant la typologie de la circulaire IOCB1015077C du 25 juin 2010 sur les produits financiers offerts aux collectivités territoriales).
- (12) Type de taux d'intérêt après opérations de couverture : F : fixe ; V : variable simple ; C : complexe (c'est-à-dire un taux variable qui n'est pas seulement défini comme la simple addition d'un taux usuel de référence et d'une
- (13) Mentionner l'index en cours au 31/12/N après opérations de couverture.
- (14) Taux après opérations de couverture éventuelles. Pour les emprunts à taux variable, indiquer le niveau moyen du taux constaté sur l'année.
- (15) Il s'agit des intérêts dus au titre du contrat initial et comptabilisés à l'article 66111 « Intérêts réglés à l'échéance » (intérêts décaissés) et intérêts éventuels dus au titre du contrat d'échange éventuel et comptabilisés à l'article 668.
- (16) Indiquer les intérêts éventuellement reçus au titre du contrat d'échange éventuel et comptabilisés au 768.



IV – ANNEXES

ELEMENTS DU BILAN – ETAT DE LA DETTE – REPARTITION DES EMPRUNTS PAR STRUCTURE DE TAUX

A2.3

A2.3 – REPARTITION DES EMPRUNTS PAR STRUCTURE DE TAUX (HORS A1)

Emprunts ventilés par structure de taux selon le risque le plus élevé (Pour chaque ligne, indiquer le numéro de contrat) (1)	Organisme prêteur ou chef de file	Nominal (2)	Capital restant dû au 31/12/N (3)	Type d'indices (4)	Durée du contrat	Dates des périodes bonifiées	Taux minimal (5)	Taux maximal (6)	Coût de sortie (7)	Taux maximal après couverture éventuelle (8)	Niveau du taux au 31/12/N (9)	Intérêts payés au cours de l'exercice (10)	Intérêts perçus au cours de l'exercice (le cas échéant) (11)	% par type de taux selon le capital restant dû
Echange de taux, taux variable simple plafonné (cap) ou encadré (tunnel) (A)														
TOTAL (A)		0,00	0,00						0,00			0,00	0,00	0,00
Barrière simple (B)														
TOTAL (B)		0,00	0,00						0,00			0,00	0,00	0,00
Option d'échange (C)														
TOTAL (C)		0,00	0,00						0,00			0,00	0,00	0,00
Multiplicateur jusqu'à 3 ou multiplicateur jusqu'à 5 capé (D)														
TOTAL (D)		0,00	0,00						0,00			0,00	0,00	0,00
Multiplicateur jusqu'à 5 (E)														
TOTAL (E)		0,00	0,00						0,00			0,00	0,00	0,00
Autres types de structures (F)														
TOTAL (F)		0,00	0,00						0,00			0,00	0,00	0,00
TOTAL GENERAL		0,00	0,00						0,00			0,00	0,00	0,00

(1) Répartir les emprunts selon le type de structure de taux (de A à F selon la classification de la charte de bonne conduite) en fonction du risque le plus élevé à courir sur toute la durée de vie du contrat de prêt et après opérations de couverture éventuelles.

(2) Nominal : montant emprunté à l'origine. En cas de couverture partielle d'un emprunt, indiquer séparément sur deux lignes la part du nominal couvert et la part non couverte.

(3) En cas de couverture partielle d'un emprunt, indiquer séparément sur deux lignes la part du capital restant dû couvert et la part non couverte.

(4) Indiquer la classification de l'indice sous-jacent suivant la typologie de la circulaire du 25 juin 2010 sur les produits financiers (de 1 à 6). 1 : Indice zone euro / 2 : Indices inflation française ou zone euro ou écart entre ces indices / 3 : Ecart indice zone euro / 4 : Indices hors zone euro ou écart d'indices dont l'un est hors zone euro / 5 : écarts d'indices hors zone euro / 6 : autres indices.

(5) Taux hors opération de couverture. Indiquer le montant, l'index ou la formule correspondant au taux minimal du contrat de prêt sur toute la durée du contrat.

(6) Taux hors opération de couverture. Indiquer le montant, l'index ou la formule correspondant au taux maximal du contrat de prêt sur toute la durée du contrat.

(7) Coût de sortie : indiquer le montant de l'indemnité contractuelle de remboursement définitif de l'emprunt au 31/12/N ou le cas échéant, à la prochaine date d'échéance.

(8) Montant, index ou formule.

(9) Indiquer le niveau de taux après opérations de couverture éventuelles. Pour les emprunts à taux variables, indiquer le niveau moyen du taux constaté sur l'année.

(10) Indiquer les intérêts dus au titre du contrat initial et comptabilisés à l'article 66111 et des intérêts éventuels dus au titre du contrat d'échange et comptabilisés à l'article 668.

(11) Indiquer les intérêts reçus au titre du contrat d'échange et comptabilisés au 768.

IV – ANNEXES

ELEMENTS DU BILAN – ETAT DE LA DETTE – TYPOLOGIE DE LA REPARTITION DE L'ENCOURS

A2.4 – TYPOLOGIE DE LA REPARTITION DE L'ENCOURS (1)

Indices sous-jacents		(1) Indices zone euro	(2) Indices inflation française ou zone euro ou écart entre ces indices	(3) Ecart d'indices zone euro	(4) Indices hors zone euro et écarts d'indices dont l'un est un indice hors zone euro	(5) Ecart d'indices hors zone euro	(6) Autres indices
Structure							
(A) Taux fixe simple. Taux variable simple. Echange de taux fixe contre taux variable ou inversement. Echange de taux structuré contre taux variable ou taux fixe (sens unique). Taux variable simple plafonné (cap) ou encadré (tunnel)	Nombre de produits	17	0	0	0	0	
	% de l'encours	99,99	0,00	0,00	0,00	0,00	
	Montant en euros	10 007 251,23	0,00	0,00	0,00	0,00	
(B) Barrière simple. Pas d'effet de levier	Nombre de produits	0	0	0	0	0	
	% de l'encours	0,00	0,00	0,00	0,00	0,00	
	Montant en euros	0,00	0,00	0,00	0,00	0,00	
(C) Option d'échange (swaption)	Nombre de produits	0	0	0	0	0	
	% de l'encours	0,00	0,00	0,00	0,00	0,00	
	Montant en euros	0,00	0,00	0,00	0,00	0,00	
(D) Multiplicateur jusqu'à 3 ; multiplicateur jusqu'à 5 capé	Nombre de produits	0	0	0	0	0	
	% de l'encours	0,00	0,00	0,00	0,00	0,00	
	Montant en euros	0,00	0,00	0,00	0,00	0,00	
(E) Multiplicateur jusqu'à 5	Nombre de produits	0	0	0	0	0	
	% de l'encours	0,00	0,00	0,00	0,00	0,00	
	Montant en euros	0,00	0,00	0,00	0,00	0,00	
(F) Autres types de structures	Nombre de produits						0
	% de l'encours						0,00
	Montant en euros						0,00

(1) Cette annexe retrace le stock de dette au 31/12/N après opérations de couverture éventuelles.



IV – ANNEXES

ELEMENTS DU BILAN – ETAT DE LA DETTE – DETAIL DES OPERATIONS DE COUVERTURE

A2.5 – DETAIL DES OPERATIONS DE COUVERTURE (1)

Instruments de couverture (Pour chaque ligne, indiquer le numéro de contrat)	Emprunt couvert			Instrument de couverture									
	Référence de l'emprunt couvert	Capital restant dû au 31/12/N	Date de fin du contrat	Organisme co-contractant	Type de couverture (3)	Nature de la couverture (change ou taux)	Notionnel de l'instrument de couverture	Date de début du contrat	Date de fin du contrat	Périodicité de règlement des intérêts (4)	Montant des commissions diverses	Primes éventuelles	
												Primes payées pour l'achat d'option	Primes reçues pour la vente d'option
Taux fixe (total)		0,00					0,00				0,00	0,00	0,00
Taux variable simple (total)		0,00					0,00				0,00	0,00	0,00
Taux complexe (total) (2)		0,00					0,00				0,00	0,00	0,00
Total		0,00					0,00				0,00	0,00	0,00

(1) Si un instrument couvre plusieurs emprunts, distinguer une ligne par emprunt couvert.

(2) Il s'agit d'un taux variable qui n'est pas défini comme la simple addition d'un taux usuel de référence et d'une marge exprimée en point de pourcentage.

(3) Indiquer s'il s'agit d'un *swap*, d'une option (*cap*, *floor*, *tunnel*, *swaption*).

(4) Indiquer la périodicité de règlement des intérêts : A : annuelle, M : mensuelle, B : bimestrielle, S : semestrielle, T : trimestrielle, X : autre.

IV – ANNEXES

ELEMENTS DU BILAN – ETAT DE LA DETTE – DETAIL DES OPERATIONS DE COUVERTURE

**IV
A2.5**

A2.5 – DETAIL DES OPERATIONS DE COUVERTURE (1) (suite)

Instruments de couverture (Pour chaque ligne, indiquer le numéro de contrat)	Référence de l'emprunt couvert	Effet de l'instrument de couverture							
		Taux payé		Taux reçu (7)		Charges et produits constatés depuis l'origine du contrat		Catégorie d'emprunt (8)	
		Index (5)	Niveau de taux (6)	Index	Niveau de taux	Charges c/668	Produits c/768	Avant opération de couverture	Après opération de couverture
Taux fixe (total)						0,00	0,00		
Taux variable simple (total)						0,00	0,00		
Taux complexe (total) (2)						0,00	0,00		
Total						0,00	0,00		

(5) Indiquer l'index utilisé ou la formule de taux.

(6) Pour les emprunts à taux variable, indiquer le niveau moyen du taux constaté sur l'année.

(7) A compléter si l'instrument de couverture est un *swap*.

(8) Catégorie d'emprunt. Exemple A-1 (cf. la classification des emprunts suivant la typologie de la circulaire IOCB1015077C du 25 juin 2010 sur les produits financiers offerts aux collectivités territoriales).

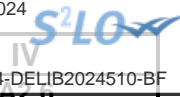

IV – ANNEXES

ELEMENTS DU BILAN – ETAT DE LA DETTE – REMBOURSEMENT ANTICIPE D’UN EMPRUNT AVEC REFINANCEMENT

A2.6 – REMBOURSEMENT ANTICIPE D’UN EMPRUNT AVEC REFINANCEMENT (1)

Emprunts (2) (Pour chaque ligne, indiquer le numéro de contrat)	Année de mobilisation et profil d'amort. de l'emprunt		Date du refinancement	Organisme prêteur ou chef de file	Capital restant dû	Capital réaménagé	Durée résiduelle	Périodicité des remboursements (6)	Caractéristiques du taux			Coût de sortie (10)		Annuité de l'exercice		ICNE de l'exercice
	Année	Profil (5)							Type de taux (7)	Index (8)	Niveau de taux (9)	Type (11)	Montant (12)	Intérêts (13)	Capital	
Total des dépenses au c/ 166 Refinancement de dette (3)					0,00	0,00						0,00	0,00	0,00	0,00	0,00
Total des recettes au c/ 166 Refinancement de dette (4)					0,00	0,00							0,00	0,00	0,00	0,00

- (1) Les opérations de refinancement de dette consistent en un remboursement d'un emprunt auprès d'un établissement de crédit suivi de la souscription d'un nouvel emprunt. Pour cette raison, les dépenses et les recettes du c/166 sont équilibrées.
- (2) Pour les emprunts de refinancement, indiquer le nouveau numéro de contrat suivi, entre parenthèses, de la référence de l'emprunt quitté.
- (3) Il s'agit de retracer les caractéristiques avant réaménagement des emprunts ayant fait l'objet d'un remboursement anticipé avec refinancement.
- (4) Il s'agit de retracer les caractéristiques après réaménagement des emprunts de refinancement.
- (5) Indiquer C pour amortissement constant, P pour amortissement progressif, F pour *in fine*, X pour autres à préciser.
- (6) Indiquer la périodicité des remboursements A : annuelle ; T : trimestrielle ; M : mensuelle, B : bimestrielle, S : semestrielle, X autre.
- (7) Type de taux d'intérêt : F : fixe ; V : variable simple ; C : complexe (c'est-à-dire un taux variable qui n'est pas seulement défini comme la simple addition d'un taux usuel de référence et d'une marge exprimée en point de pourcentage).
- (8) Indiquer le type d'index (ex : Euribor 3 mois).
- (9) Taux après opérations de couverture éventuelles. Pour un emprunt à taux variable, indiquer le niveau du taux constaté à la date du refinancement.
- (10) Il s'agit de retracer les caractéristiques de l'indemnité de remboursement anticipé due relative à l'emprunt quitté.
- (11) Indiquer A pour autofinancement, C pour capitalisation, T pour intégration dans le taux du nouvel emprunt, D pour allongement de durée.
- (12) Indiquer le coût de sortie uniquement en cas d'autofinancement et de capitalisation.
- (13) Il s'agit des intérêts dus au titre du contrat initial et comptabilisés à l'article 66111 « Intérêts réglés à l'échéance » (intérêts décaissés) et intérêts éventuels dus au titre du contrat d'échange éventuel et comptabilisés à l'article 668.

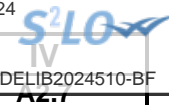

IV – ANNEXES

ELEMENTS DU BILAN – ETAT DE LA DETTE – EMPRUNTS RENEGOCIES AU COURS DE L'ANNEE N

A2.7 – EMPRUNTS RENEGOCIES AU COURS DE L'ANNEE N (1)

N° du contrat d'emprunt	Date de souscription du contrat initial	Date de renégociation	Organisme prêteur	Durée résiduelle en années		Taux (2)						Nominal		Profil d'amortissement et périodicité de remboursement (6)		Capital restant dû au 31/12/N	ICNE de l'exercice	Annuité payée dans l'exercice (s'il y a lieu)	
				Contrat initial	Contrat renégocié	Contrat initial			Contrat renégocié			Contrat initial	Contrat renégocié (5)	Contrat initial	Contrat renégocié			Intérêts	Capital
						Type de taux (3)	Index (4)	Taux act.	Type de taux (3)	Index (4)	Taux act.								
Total												0,00	0,00			0,00	0,00	0,00	0,00

(1) Inscrire les emprunts renégociés au cours de l'exercice N.

(2) Taux à la date de renégociation.

(3) Indiquer : F : fixe ; V : variable simple ; C : complexe (c'est-à-dire un taux variable qui n'est pas seulement défini comme la simple addition d'un taux usuel de référence et d'une marge exprimée en point de pourcentage).

(4) Indiquer la nature de l'index retenu (exemple : Euribor 3 mois).

(5) Nominal à la date de renégociation.

(6) Faire figurer 2 lettres : - Pour le profil d'amortissement, indiquer : C pour amortissement constant, P pour amortissement progressif, F pour *in fine*, X pour autres.

- Pour la périodicité de remboursement, indiquer A : annuelle ; T : trimestrielle ; M : mensuelle, B : bimestrielle, S : semestrielle, X autre.

**IV – ANNEXES**
ELEMENTS DU BILAN – ETAT DE LA DETTE
DETTE POUR FINANCER L'EMPRUNT D'UN AUTRE ORGANISME
A2.8**A2.8 – DETTE POUR FINANCER L'EMPRUNT D'UN AUTRE ORGANISME (1)**

REPARTITION PAR PRÊTEUR	Dette en capital à l'origine (2)	Dette en capital au 31/12 de l'exercice	Annuité payée au cours de l'exercice	Dont	
				Intérêts (3)	Capital
TOTAL	0,00	0,00	0,00	0,00	0,00
<u>Auprès des organismes de droit privé</u>	0,00	0,00	0,00	0,00	0,00
<u>Auprès des organismes de droit public</u>	0,00	0,00	0,00	0,00	0,00
<u>Dette provenant d'émissions obligataires(ex : émissions publiques ou privées)</u>	0,00	0,00	0,00	0,00	0,00

(1) Il s'agit des cas où une collectivité ou un établissement public accepte de prendre en charge l'emprunt au profit d'un autre organisme sans qu'il y ait pour autant transfert du contrat.

(2) La dette en capital à l'origine correspond à la part de dette prise en charge par la commune.

(3) Il s'agit des intérêts dus au titre du contrat initial et comptabilisés à l'article 66111 et des intérêts éventuels dus au titre du contrat d'échange et comptabilisés à l'article 668.

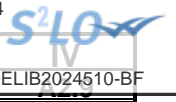

IV – ANNEXES

ELEMENTS DU BILAN – ETAT DE LA DETTE – AUTRES DE

A2.9 – AUTRES DETTES

(Issues des engagements juridiques pris autres que ceux destinés à financer la prise en charge d'un emprunt)

IV – ANNEXES

ELEMENTS DU BILAN

METHODES UTILISEES POUR LES AMORTISSEMENTS

A3

A3 – AMORTISSEMENTS – METHODES UTILISEES

CHOIX DE L'ASSEMBLEE DELIBERANTE			Délibération du
Biens de faible valeur Seuil unitaire en deçà duquel les immobilisations de peu de valeur s'amortissent sur un an (article R. 2321-1 du CGCT) : 650.00 €			2018-12-21
Procédure d'amortissement (linéaire, dégressif, variable)	Catégories de biens amortis	Durée (en années)	
L	Frais d'études, d'élaboration, de modifications et de révisions des documents d'urbanisme	5	04/06/2004
L	Frais d'études	5	04/06/2004
L	Frais de recherche et de développement	5	04/06/2004
L	Frais d'insertion	1	04/06/2004
L	Concessions et droits similaires, brevets, licences, marques, procédés, droits et valeurs similaires	2	04/06/2004
L	Autres immobilisations incorporelles	5	04/06/2004
L	Constructions Immeubles de rapport	50	04/06/2004
L	Matériel et outillage d'incendie et de défense civile < 1500	5	04/06/2004
L	Matériel et outillage d'incendie et de défense civile > 1500	10	04/06/2004
L	Matériel et outillage de voirie < 1500	5	04/06/2004
L	Matériel et outillage de voirie > 1500	10	04/06/2004
L	Autres installations, matériel et outillage technique < 1500	5	04/06/2004
L	Autres installations, matériel et outillage technique > 1500	10	04/06/2004
L	Matériel de transport	10	04/06/2004
L	Matériel de bureau	10	04/06/2004
L	Matériel informatique	5	04/06/2004
L	Mobilier	15	04/06/2004
L	Autres installations corporelles <1500	5	04/06/2004
L	Autres installations corporelles > 1500	10	04/06/2004
L	Subventions versées à des organismes privés	5	20/12/2005
L	Subventions versées à des organismes publics	10	21/12/2018



IV – ANNEXES

ELEMENTS DU BILAN
ETAT DES PROVISIONS

A4

A4 – ETAT DES PROVISIONS

Nature de la provision	Montant de la provision de l'exercice (1)	Date de constitution de la provision	Montant des provisions constituées au 01/01/N	Montant total des provisions constituées	Montant des reprises	SOLDE
PROVISIONS BUDGETAIRES						
Provisions pour risques et charges (2)	0,00		0,00	0,00	0,00	0,00
Provisions pour dépréciation (2)	0,00		0,00	0,00	0,00	0,00
TOTAL PROVISIONS BUDGETAIRES	0,00		0,00	0,00	0,00	0,00
PROVISIONS SEMI-BUDGETAIRES						
Provisions pour risques et charges (2)	0,00		1 870,90	1 870,90	1 502,84	368,06
Factures de restauration, loisirs et ludothèque	0,00	01/12/2023	1 870,90	1 870,90	1 502,84	368,06
Provisions pour dépréciation (2)	0,00		40 311,98	40 311,98	42 912,33	-2 600,35
Créances de plus de deux ans	0,00	01/12/2023	40 311,98	40 311,98	42 912,33	-2 600,35
TOTAL PROVISIONS SEMI-BUDGETAIRES	0,00		42 182,88	42 182,88	44 415,17	-2 232,29

(1) Provisions nouvelles ou abondement d'une provision déjà constituée.

(2) Indiquer l'objet de la provision (exemples : provision pour litiges au titre du procès ; provisions pour dépréciation des immobilisations de l'équipement ...).

Envoyé en préfecture le 28/06/2024	
Reçu en préfecture le 28/06/2024	
Publié le 28/06/2024	
ID : 045-214502858-20240624-DELIB2024510-BF	

IV – ANNEXES	
ELEMENTS DU BILAN	
ETALEMENT DES PROVISIONS	A5

A5 – ETALEMENT DES PROVISIONS (1)

(1) Il s'agit des provisions figurant dans le tableau précédent « Etat des provisions » qui font l'objet d'un étalement.



IV – ANNEXES

**ELEMENTS DU BILAN
EQUILIBRE DES OPERATIONS FINANCIERES – DEPENSES**

A6.1

DEPENSES A COUVRIR PAR DES RESSOURCES PROPRES

Art. (1)	Libellé (1)	Crédits de l'exercice (BP + BS + DM + RAR N-1)	Réalisations
DEPENSES TOTALES A COUVRIR PAR DES RESSOURCES PROPRES =A + B		1 710 133,00	858 595,77
16 Emprunts et dettes assimilées (A)		1 100 000,00	858 595,77
1631	Emprunts obligataires	0,00	0,00
1641	Emprunts en euros	1 100 000,00	558 779,10
1643	Emprunts en devises	0,00	0,00
16441	Opérat° afférentes à l'emprunt	0,00	299 816,67
1671	Avances consolidées du Trésor	0,00	0,00
1672	Emprunts sur comptes spéciaux du Trésor	0,00	0,00
1678	Autres emprunts et dettes	0,00	0,00
1681	Autres emprunts	0,00	0,00
1682	Bons à moyen terme négociables	0,00	0,00
1687	Autres dettes	0,00	0,00
Dépenses et transferts à déduire des ressources propres (B)		610 133,00	0,00
10...	Reprise de dotations, fonds divers et réserves		
10...	Reversement de dotations, fonds divers et réserves		
139	Subv. invest. transférées cpte résultat	0,00	0,00
020	Dépenses imprévues	610 133,00	0,00

	Op. de l'exercice I	Restes à réaliser en dépenses au 31/12	Solde d'exécution D001 de l'exercice précédent (N-1)	TOTAL II
Dépenses à couvrir par des ressources propres	858 595,77	1 954 278,64	344 917,97	3 157 792,38

(1) Détailler les chapitres budgétaires par article conformément au plan de comptes.



IV – ANNEXES

ELEMENTS DU BILAN
EQUILIBRE DES OPERATIONS FINANCIERES – RECETTES

A6.2

RESSOURCES PROPRES

Art. (1)	Libellé (1)	Crédits de l'exercice (BP + BS + DM + RAR N-1)	Réalisations
RECETTES (RESSOURCES PROPRES) = a + b		6 113 490,00	III 1 853 578,03
Ressources propres externes de l'année (a)		1 063 212,00	887 318,01
10222	FCTVA	376 000,00	375 585,66
10223	TLE	0,00	0,00
10226	Taxe d'aménagement	682 212,00	511 732,35
10228	Autres fonds	0,00	0,00
13146	Attributions de compensation d'investissement	0,00	0,00
13156	Attributions de compensation d'investissement	0,00	0,00
13246	Attributions de compensation d'investissement	0,00	0,00
13256	Attributions de compensation d'investissement	0,00	0,00
138	Autres subvent° invest. non transf.	0,00	0,00
26...	Participations et créances rattachées		
27...	Autres immobilisations financières		
2764	Créances sur personnes de droit privé	5 000,00	0,00
Ressources propres internes de l'année (b) (2)		5 050 278,00	966 260,02
15...	Provisions pour risques et charges		
169	Primes de remboursement des obligations	0,00	0,00
26...	Participations et créances rattachées		
27...	Autres immobilisations financières		
28...	Amortissement des immobilisations		
2802	Frais liés à la réalisation des document	0,00	52,15
28031	Frais d'études	30 000,00	29 931,37
28041512	GFP rat : Bâtiments, installations	389 758,00	60 804,00
28046	Attributions compensation investissement	230 000,00	295 080,00
28051	Concessions et droits similaires	50 000,00	94 287,82
281571	Matériel roulant	3 000,00	0,00
281578	Autre matériel et outillage de voirie	15 000,00	19 499,09
28158	Autres installat°, matériel et outillage	20 000,00	37 297,04
28182	Matériel de transport	40 000,00	45 760,41
28183	Matériel de bureau et informatique	80 000,00	172 033,15
28184	Mobilier	30 000,00	107 540,82
28188	Autres immo. corporelles	82 000,00	103 974,17
29...	Prov. pour dépréciat° immobilisations		
39...	Prov. dépréciat° des stocks et en-cours		
481...	Charges à rép. sur plusieurs exercices		
49...	Prov. dépréc. comptes de tiers		
59...	Prov. dépréc. comptes financiers		
024	Produits des cessions d'immobilisations	350 000,00	0,00
021	Virement de la sect° de fonctionnement	3 730 520,00	0,00

	Opérations de l'exercice III	Restes à réaliser en recettes au 31/12	Solde d'exécution R001 de l'exercice précédent	Affectation R1068 de l'exercice précédent	TOTAL IV
Total ressources propres disponibles	1 853 578,03	2 445 078,62	0,00	1 049 688,83	5 348 345,48

	Montant
Dépenses à couvrir par des ressources propres	II 3 157 792,38
Ressources propres disponibles	IV 5 348 345,48
Solde	V = IV – II (3) 2 190 553,10



- (1) Les comptes 15, 169, 26, 27, 28, 29, 39, 481, 49 et 59 sont à détailler conformément au plan de comptes.
- (2) Les comptes 15, 29, 39, 49 et 59 sont présentés uniquement si la commune ou l'établissement applique le régime des provisions
- (3) Indiquer le signe algébrique.



IV – ANNEXES

ELEMENTS DU BILAN

**ETAT DE VENTILATION DES DEPENSES ET RECETTES DES SERVICES D'EAU ET
D'ASSAINISSEMENT – SECTION DE FONCTIONNEMENT**

A7.1.1

Cet état ne contient pas d'information.



IV – ANNEXES	
ELEMENTS DU BILAN	
ETAT DE VENTILATION DES DEPENSES ET RECETTES DES SERVICES D'EAU ET D'ASSAINISSEMENT – SECTION D'INVESTISSEMENT	A7.1.2

Cet état ne contient pas d'information.



IV – ANNEXES	
ELEMENTS DU BILAN	
ETAT DE VENTILATION DES DEPENSES ET RECETTES DES SERVICES ASSUJETTIS A LA TVA – SECTION DE FONCTIONNEMENT	A7.2.1

Cet état ne contient pas d'information.



IV – ANNEXES	
ELEMENTS DU BILAN	
ETAT DE VENTILATION DES DEPENSES ET RECETTES DES SERVICES ASSUJETTIS A LA TVA – SECTION D'INVESTISSEMENT	A7.2.2

Cet état ne contient pas d'information.



IV – ANNEXES

ELEMENTS DU BILAN
ETAT DE REPARTITION DE LA TEOM

A7.3.1

(COMMUNES ET GROUPEMENTS DE 10 000 HABITANTS ET PLUS, article L. 2313-1)

A7.3.1 – SECTION DE FONCTIONNEMENT – DEPENSES

DEPENSES (1)		
Article (2)	Libellé (2)	Montant
011	Charges à caractère général	0,00
012	Charges de personnel, frais assimilés	0,00
65	Autres charges de gestion courante	0,00
66	Charges financières	0,00
67	Charges exceptionnelles	0,00
68	Dotations provisions semi-budgétaires (3)	0,00
014	Atténuations de produits	0,00
Total des dépenses réelles		0,00
042	<i>Opérat° ordre transfert entre sections</i>	<i>0,00</i>
043	<i>Opérat° ordre intérieur de la section</i>	<i>0,00</i>
Total des dépenses d'ordre		0,00
TOTAL GENERAL		0,00

A7.3.1 – SECTION DE FONCTIONNEMENT – RECETTES

RECETTES (1)		
Article (2)	Libellé (2)	Montant
Recettes issues de la TEOM		0,00
Dotations et participations reçues		0,00
Autres recettes de fonctionnement éventuelles		0,00
70	Produits services, domaine et ventes div	0,00
75	Autres produits de gestion courante	0,00
76	Produits financiers	0,00
77	Produits exceptionnels	0,00
78	Reprises provisions semi-budgétaires (3)	0,00
013	Atténuations de charges	0,00
Total des recettes réelles		0,00
042	<i>Opérat° ordre transfert entre sections</i>	<i>0,00</i>
043	<i>Opérat° ordre intérieur de la section</i>	<i>0,00</i>
Total des recettes d'ordre		0,00
TOTAL GENERAL		0,00

(1) Dépenses et recettes, directes et indirectes, afférentes à l'exercice de la compétence visée à l'article L. 2313-1 du CGCT.

(2) Détailler les chapitres budgétaires par article conformément au plan de comptes appliqué par la commune ou l'établissement.

(3) Si la commune ou l'établissement applique les provisions semi-budgétaires.



IV – ANNEXES

ELEMENTS DU BILAN
ETAT DE REPARTITION DE LA TEOM

A7.3.2

(COMMUNES ET GROUPEMENTS DE 10 000 HABITANTS ET PLUS, article L. 2313-1)

A7.3.2 – SECTION D'INVESTISSEMENT – DEPENSES

DEPENSES (1)		
Article (2)	Libellé (2)	Montant
	Remboursement d'emprunts et dettes assimilées	0,00
	Acquisitions d'immobilisations	0,00
	Opérations d'équipement (1 ligne par opération)	
	Autres dépenses éventuelles	0,00
	Opérations pour compte de tiers (1 ligne par opération)	
	Total des dépenses réelles	0,00
040	Opérat° ordre transfert entre sections	0,00
041	Opérations patrimoniales	0,00
	Total des dépenses d'ordre	0,00
	TOTAL GENERAL	0,00

A7.3.2 – SECTION D'INVESTISSEMENT – RECETTES

RECETTES (1)		
Article (2)	Libellé (2)	Montant
	Souscription d'emprunts et dettes assimilées	0,00
	Dotations et subventions reçues	0,00
	Autres recettes éventuelles	0,00
	Opérations pour compte de tiers (1 ligne par opération)	
	Total des recettes réelles	0,00
040	Opérat° ordre transfert entre sections	0,00
041	Opérations patrimoniales	0,00
	Total des recettes d'ordre	0,00
	TOTAL GENERAL	0,00

(1) Dépenses et recettes, directes et indirectes, afférentes à l'exercice de la compétence visée à l'article L. 2313-1 du CGCT.

(2) Détailler les chapitres budgétaires par article conformément au plan de comptes appliqué par la commune ou l'établissement.



IV – ANNEXES

ELEMENTS DU BILAN

**ETAT DE VENTILATION DES DEPENSES LIEES A LA GESTION DE LA CRISE SANITAIRE DU
 COVID-19 – SECTION DE FONCTIONNEMENT**

A7.4.1

A7.4.1 – SECTION DE FONCTIONNEMENT

DEPENSES – MANDATS EMIS		
Article (1)	Libellé (1)	Montant
011	Charges à caractère général	0,00
012	Charges de personnel, frais assimilés	0,00
65	Autres charges de gestion courante	0,00
66	Charges financières	0,00
67	Charges exceptionnelles	0,00
68	Dotations provisions semi-budgétaires	0,00
014	Atténuations de produits	0,00
Total des dépenses réelles		0,00
042	<i>Opérat° ordre transfert entre sections</i>	0,00
043	<i>Opérat° ordre intérieur de la section</i>	0,00
Total des dépenses d'ordre		0,00
TOTAL GENERAL		0,00

(1) Détailler les chapitres budgétaires par article conformément au plan de comptes appliqué par la commune ou l'établissement.



IV – ANNEXES	
ELEMENTS DU BILAN	
ETAT DE VENTILATION DES DEPENSES LIEES A LA GESTION DE LA CRISE SANITAIRE DU COVID-19 – SECTION D'INVESTISSEMENT	A7.4.2

A7.4.2 – SECTION D'INVESTISSEMENT

DEPENSES – MANDATS EMIS		
Article (1)	Libellé (1)	Montant
10	Dotations, fonds divers et réserves	0,00
13	Subventions d'investissement	0,00
16	Emprunts et dettes assimilées	0,00
20	Immobilisations incorporelles (hors opérations)	0,00
204	Subventions d'équipement versées (hors opérations)	0,00
21	Immobilisations corporelles (hors opérations)	0,00
22	Immobilisations reçues en affectation (hors opérations)	0,00
23	Immobilisations en cours (hors opérations)	0,00
26	Participat° et créances rattachées	0,00
27	Autres immobilisations financières	0,00
Opérations d'équipement (1 ligne par opération)		
Opérations pour compte de tiers (1 ligne par opération)		
Total des dépenses réelles		0,00
040	<i>Opérat° ordre transfert entre sections</i>	<i>0,00</i>
041	<i>Opérations patrimoniales</i>	<i>0,00</i>
Total des dépenses d'ordre		0,00
TOTAL GENERAL		0,00

(1) Détailler les chapitres budgétaires par article conformément au plan de comptes appliqué par la commune ou l'établissement.



IV – ANNEXES
ELEMENTS DU BILAN
ETAT DES CHARGES TRANSFEREES
A8

A8 – ETAT DES CHARGES TRANSFEREES

Exercice	Nature de la dépense transférée	Durée de l'étalement (en mois)	Date de la délibération	Montant de la dépense transférée au compte 481 (I)	Montant amorti au titre des exercices précédents (II)	Montant de la dotation aux amortissements de l'exercice (c/6812) (III)	Solde (1)
TOTAL				0,00	0,00	0,00	0,00

(1) Correspond au montant de la charge restant à amortir = I – (II + III).

Exercice	Nature de la dépense transférée	Durée de l'étalement (en mois)	Date de la délibération	Montant de la dépense transférée au compte 481 (I)	Montant amorti au titre des exercices précédents (II)	Montant de la dotation aux amortissements de l'exercice (c/6862) (III)	Solde (1)
TOTAL				0,00	0,00	0,00	0,00

(1) Correspond au montant de la charge restant à amortir = I – (II + III).



IV – ANNEXES

ELEMENTS DU BILAN – DETAIL DES OPERATIONS POUR COMPTE DE TIERS

A9 – CHAPITRE D'OPERATIONS POUR COMPTE DE TIERS (Détail) (1)

N° opération : 1		Intitulé de l'opération : SECURISATION DU BATIMENT 6 RUE BEAUHAIRE				Date de la délibération : 16/12/2022	
	Cumul des réalisations avant l'exercice	Sur l'exercice				Cumul des réalisations au 31/12/N	
		Crédits ouverts (BP+DM+RAR N-1)	Réalisations	Restes à réaliser	Op. à annuler		
DEPENSES (a)	46 744,80	46 745,00	46 744,80	0,00	0,20	46 744,80	
45.1 SECURISATION DU BATIMENT QUI MENACAIT DE S'EFFONDRE (2)	46 744,80	46 745,00	46 744,80	0,00	0,20	46 744,80	
040 Travaux réalisés par le personnel du mandataire	0,00	0,00	0,00	0,00	0,00	0,00	
041 Opérations d'ordre à l'intérieur de la section	0,00	0,00	0,00	0,00	0,00	0,00	
Annulations sur dépenses (c) (3)	0,00	0,00	0,00	0,00	0,00	0,00	
Dépenses nettes (a – c)	46 744,80	46 745,00	46 744,80	0,00	0,20	46 744,80	
RECETTES (b)	0,00	0,00	0,00	0,00	0,00	0,00	
Financement par le mandant et par d'autres tiers (4)	0,00	0,00	0,00	0,00	0,00	0,00	
040 Financement par le mandataire	0,00	0,00	0,00	0,00	0,00	0,00	
041 Financement par emprunt à la charge du tiers	0,00	0,00	0,00	0,00	0,00	0,00	
Annulations sur recettes (d) (3)	0,00	0,00	0,00	0,00	0,00	0,00	
Recettes nettes (b - d)	0,00	0,00	0,00	0,00	0,00	0,00	

N° opération : 2		Intitulé de l'opération : SECURISATION DU BATIMENT 6 RUE BEAUHAIRE				Date de la délibération : 16/12/2022	
	Cumul des réalisations avant l'exercice	Sur l'exercice				Cumul des réalisations au 31/12/N	
		Crédits ouverts (BP+DM+RAR N-1)	Réalisations	Restes à réaliser	Op. à annuler		
DEPENSES (a)	0,00	0,00	0,00	0,00	0,00	0,00	
040 Travaux réalisés par le personnel du mandataire	0,00	0,00	0,00	0,00	0,00	0,00	
041 Opérations d'ordre à l'intérieur de la section	0,00	0,00	0,00	0,00	0,00	0,00	
Annulations sur dépenses (c) (3)	0,00	0,00	0,00	0,00	0,00	0,00	
Dépenses nettes (a – c)	0,00	0,00	0,00	0,00	0,00	0,00	
RECETTES (b)	46 744,80	46 745,00	46 744,80	0,00	0,20	46 744,80	
45.2 Financement par le mandant et par d'autres tiers (4)	46 744,80	46 745,00	46 744,80	0,00	0,20	46 744,80	
040 Financement par le mandataire	0,00	0,00	0,00	0,00	0,00	0,00	
041 Financement par emprunt à la charge du tiers	0,00	0,00	0,00	0,00	0,00	0,00	
Annulations sur recettes (d) (3)	0,00	0,00	0,00	0,00	0,00	0,00	
Recettes nettes (b - d)	46 744,80	46 745,00	46 744,80	0,00	0,20	46 744,80	

- (1) Ouvrir un cadre par opération pour compte de tiers.
- (2) Inscrire le chapitre et la nature des travaux.
- (3) Le chapitre 45 doit être détaillé conformément au plan de comptes, tant en dépenses qu'en recettes.
- (4) Indiquer le chapitre.

Envoyé en préfecture le 28/06/2024

Reçu en préfecture le 28/06/2024

Publié le 28/06/2024



ID : 045-214502858-20240624-DELIB2024510-BF



IV – ANNEXES

ELEMENTS DU BILAN

VARIATION DU PATRIMOINE (article R. 2313-3 du CGCT) – ENTREES

A10.1

A10.1 – ETAT DES ENTREES D'IMMOBILISATIONS

Modalités et date d'acquisition	Désignation du bien	Valeur d'acquisition (coût historique)	Cumul des amortissements	Durée de l'amortissement
Acquisitions à titre onéreux				
01/01/2023	PARCELLE AR 930	3 465,00	0,00	0
01/01/2023	PARCELLE AR 929	217 800,00	0,00	0
20/02/2023	ATTRIBUTION COMPENSATION INVESTISSEMENT 2023	590 163,00	0,00	10
07/03/2023	MATERIELS INFORMATIQUES INF A 650E	22 028,91	0,00	1
07/03/2023	MOBILIERS INFERIEURS A 650 EUROS	17 419,01	0,00	1
07/03/2023	AUTRES DIVERS CORPORELLES INF A 650E	44 941,65	0,00	1
07/03/2023	LOGICIEL AFFINITY DESIGNER	48,98	0,00	1
07/03/2023	MATERIELS INFORMATIQUES	4 811,24	0,00	10
07/03/2023	ACQ MONTE PNEU	2 451,00	0,00	10
07/03/2023	MOBILIER SCOLAIRE	7 010,85	0,00	15
08/03/2023	SALLE DES FETES POLYVALENTE	11 021,55	0,00	0
08/03/2023	LOGEMENT FONCTION 26 RUE RAYMOND GAUDRY	288,44	0,00	0
09/03/2023	GYMNASE ET STADE MAURICE MILLET	44 151,04	0,00	0
09/03/2023	CCAS - 115 RUE DU PETIT CHASSEUR	1 947,00	0,00	0
09/03/2023	POLICE MUNICIPALE ALLEE DES DOMINICAINES	685,00	0,00	0
09/03/2023	FRAIS ETUDES -RESTR J MOULIN	905 032,54	0,00	0
10/03/2023	LAVE VAISSELLE A CAPOT	4 398,00	0,00	10
10/03/2023	ARMOIRE FROIDE POSITIVE	1 704,00	0,00	10
10/03/2023	GROUPE SCOLAIRE JULES LENORMAND	263 160,11	0,00	0
10/03/2023	GROUPE SCOLAIRE FRANCOIS MITTERRAND	133 348,15	0,00	0
10/03/2023	BATIMENT ATELIER MECANIQUE	11 422,37	0,00	0
10/03/2023	SERVICE JARDIN + SERRES	15 448,38	0,00	0
13/03/2023	BORNES HYGIENE CANINES	3 693,60	0,00	0
13/03/2023	CENDRIERS DE SONDAJE	1 455,41	0,00	0
13/03/2023	BIBLIOTHEQUE CHAT PERCHE	1 744,26	0,00	0
13/03/2023	CENTRE AQUATIQUE LES CORBOLOTTES	18 141,88	0,00	0
13/03/2023	STRUCTURE PETITE ENFANCE-RENE CASSIN	100 002,66	0,00	0
14/03/2023	MOBILE RADIO VEHICULE POLICE	1 883,22	0,00	10
14/03/2023	2 PROJECTEURS LED 120W	1 931,51	0,00	5
14/03/2023	EGLISE SAINT JEAN BAPTISTE	254 489,03	0,00	0
14/03/2023	GROUPE SCOLAIRE PAUL DOUMER	10 542,95	0,00	0
14/03/2023	ARBRES RUE DE LA CIRERIE	0,00	0,00	0
14/03/2023	PEUGEOT EXPRT POLICE	5 867,70	0,00	10
14/03/2023	VELOS VTT - 2 ROUES	3 240,97	0,00	10
14/03/2023	VIDEOPROTECTION RUE REMI COSSON	15 294,15	0,00	0
14/03/2023	VIDEOPROTECTION PETITE ESPERE	8 019,86	0,00	0
14/03/2023	RUE DES MARGROUX	60 841,19	0,00	0
14/03/2023	RUE ERNEST ET ISABELLE LANCELOT	102 001,86	0,00	0
23/03/2023	CIMETIERE COMMUNAL	11 800,00	0,00	0
30/03/2023	ESPACE CARAT - MINI TERRAIN DE FOOT SYNTHETIQUE	104 227,74	0,00	0
30/03/2023	ECHAFAUDAGES	2 670,00	0,00	10
12/04/2023	BASSON ADLER FAGOTT	2 500,00	0,00	10
12/04/2023	AIRE DE JEUX -TOURMALINES	49 994,06	0,00	0
12/04/2023	TENNIS COUVERT ESPACE CARAT	54 170,56	0,00	0
12/04/2023	PARUTIONS MARCHE- MULTI ACCUEIL PE	2 376,00	0,00	0
12/04/2023	PARC DE LA JEUNETTE	24 957,30	0,00	0
12/04/2023	SERVEUR ENREGISTREUR POLICE	7 822,90	0,00	10
12/04/2023	ONDULEUR CSU 3000VA POLICE	1 738,12	0,00	10
12/04/2023	DESHERBEUR RIPAGREEN	6 840,00	0,00	10
12/04/2023	TONDEUSES HONDA HRX537	4 286,99	0,00	5
12/04/2023	RUE CIRERIE	3 360,55	0,00	0
12/04/2023	VIDEOPROTECTION RUE CORNALINES	19 930,03	0,00	0
14/04/2023	PARUTIONS MARCHE- ACCESSIBILITE MMD	324,00	0,00	0
28/04/2023	ASPIRATEUR DORSAL	943,14	0,00	5
28/04/2023	2 PARASOLS DEPORTES POUR GU	4 500,38	0,00	10
28/04/2023	2 LICENCES FORTIGATE	5 604,00	0,00	2
10/05/2023	GS JULES LENORMAND	7 453,80	0,00	0
10/05/2023	LOCAUX 24 RUE MADELEINE	9 259,20	0,00	0
15/05/2023	CENTRALE OZONIFIEUR-PISCINE	1 200,00	0,00	5
15/05/2023	RADIOS PORTATIFS-POLICE	5 520,24	0,00	5
15/05/2023	VOILE-GU 2023	1 514,09	0,00	5

Modalités et date d'acquisition	Désignation du bien	Valeur d'acquisition (coût historique)		
15/05/2023	AIRE JEUX CLOS NEUF	41 956,86	0,00	0
15/05/2023	MAISON DE QUARTIER NORD	2 940,00	0,00	0
15/05/2023	RUE TRUFFAUT	22 000,20	0,00	0
30/05/2023	AUTOLAVEUSES	6 251,29	0,00	10
30/05/2023	CRAFTER VW BA 830 HL	13 753,24	0,00	10
30/05/2023	EXPRESS ELECTRIQUE BIBLIO	14 239,17	0,00	10
07/06/2023	POSE COMPTEURS	1 331,28	0,00	0
08/06/2023	VIDEOPROTECTION SALMONERIES REPUBLIQUE	19 506,94	0,00	0
08/06/2023	VIDEOPROTECTION SALMONERIES GUYNEMER	17 916,32	0,00	0
12/06/2023	TRAVAUX MAISON PETITE ENFANCE	4 386,00	0,00	0
29/06/2023	PC PORTABLES	1 279,49	0,00	10
29/06/2023	PC FIXES	3 832,67	0,00	10
30/06/2023	AIRE DE JEUX F TRUFFAUT	9 948,23	0,00	0
03/07/2023	GROUPE SCOLAIRE JEAN MOULIN	564,00	0,00	0
12/07/2023	VGf-638-EH2023	26 496,76	0,00	10
17/07/2023	RESEAU ENEDIS 50 RUE BATARDIERE	20 471,65	0,00	0
21/07/2023	MULTI ACCUEIL RENE CASSIN	7 541,04	0,00	0
21/07/2023	INDEMNITE CONCOURS MGP JEAN MOULIN	156 000,00	0,00	5
24/07/2023	CIMETIERE COMMUNAL	23 586,60	0,00	0
24/07/2023	MEDIATHEQUE A MARLY	44 474,33	0,00	0
24/07/2023	GYMNASE DES 3 FONTAINES	43 551,97	0,00	0
24/07/2023	MATERIEL OUTILLAGE INF A 650 E	2 379,31	0,00	1
24/07/2023	LOGICEL MANTY DECISION	5 400,00	0,00	2
24/07/2023	SUPPORTS VELOS ESPACE PUBLIC	3 075,00	0,00	0
26/07/2023	IN23004001 - MISE EN PLACE PROJET + CREATION AGEND	250,00	0,00	1
22/08/2023	BOULODROME	2 675,88	0,00	0
22/08/2023	CENTRE TECHNIQUE MUNICIPALE - 77 RUE CROIX BAUDU	7 041,97	0,00	0
22/08/2023	LOGICIEL HPE IMC SUPERVISION RESEAU	11 790,00	0,00	2
28/08/2023	CITY STADE 3F SALMONERIES	50 813,52	0,00	0
31/08/2023	CHARIOTS A NIVEAU CONSTANT	1 921,44	0,00	5
31/08/2023	TERRAIN DE VOIRIE 2023	63 109,91	0,00	0
01/09/2023	GROUPE SCOLAIRE PAUL BERT	13 204,66	0,00	0
01/09/2023	BIBLIOTHEQUE ANNA MARLY	5 976,00	0,00	0
01/09/2023	RESEAU CHALEUR 4 BATIMENTS	10 440,00	0,00	0
01/09/2023	ECLAIRAGE PLACE PAUL BERT	4 549,97	0,00	0
08/09/2023	VIDEOPROTECTION CLOS NEUF MULTISPORT	1 582,14	0,00	0
08/09/2023	VIDEOPROTECTION SITE GAUDRY CLOS NEUF	19 142,66	0,00	0
19/09/2023	AMENAGMT TABLES PIC-NIQUES	2 616,00	0,00	0
19/09/2023	MODERNISATION JEU EXT-GS PAUL DOUMER	22 850,40	0,00	0
19/09/2023	PARC RUE BAGNEAUX	54 760,65	0,00	0
19/09/2023	GROUPE SCOLAIRE JULES LENORMAND	7 380,00	0,00	0
19/09/2023	GROUPE SCOLAIRE ARAGON	40 610,53	0,00	0
19/09/2023	MAISON MUSIQUE ET DANSE	63 347,60	0,00	0
19/09/2023	ETUDE MODERNISATION VESTIAIRES SPORTIFS-DIV SITES	10 670,40	0,00	0
20/09/2023	AQUABIKES	17 651,00	0,00	5
20/09/2023	SYSTEME DE DIFFUSION	2 616,30	0,00	10
06/10/2023	NETTOYEUR EAU PURE VITRERIE ET ACCESSOIRES	6 579,90	0,00	10
06/10/2023	ARMOIRE FROIDE 2 PORTES ALU RSCO JM	2 387,76	0,00	10
06/10/2023	ARMOIRE FROIDE 1 PORTE ALU SALLE ARMAND THEURIOT	1 666,08	0,00	10
06/10/2023	AUDIT ENERGETIQUE DECRET TERTIAIRE	53 893,13	0,00	0
06/10/2023	PARUTIONS MARCHE- INSTAL-CONFIG SWITCHES	864,00	0,00	0
06/10/2023	DEBROUSSAILLEUSE SUR BATTERIE	2 539,90	0,00	5
06/10/2023	RUE SCOLAIRE RAYMOND GAUDRY	1 240,90	0,00	0
17/10/2023	RESTRUCTURATION GS JEAN MOULIN	729 736,41	0,00	0
24/10/2023	AUT DIVERS CORPORELLES INF A 650	745,71	0,00	0
24/10/2023	TRAVAUX RUE PETIT CHASSEUR	0,00	0,00	10
26/10/2023	PLANTATIONS 2023	18 735,26	0,00	0
26/10/2023	PLANTATIONS-2022	6 568,65	0,00	0
27/10/2023	RUE DU PETIT CHASSEUR	4 619,95	0,00	0
09/11/2023	OUVERTURE COMPTEUR POUR CAMÉRA	1 331,28	0,00	0
17/11/2023	HAUTBOIS BUFFET CRAMPON PRODIGE MOD.4030	2 499,00	0,00	10
21/11/2023	ACHAT COR PETITE MAIN MTP K15	714,00	0,00	5
22/11/2023	SECHE MAINS BIBLIOTHEQUE	1 231,78	0,00	5
22/11/2023	TABLE TENNIS ELE PAUL DOUMER	716,31	0,00	5
23/11/2023	VIDEOPROTECTION PARKING UNISSON	1 819,61	0,00	0
24/11/2023	1 AQUABIKE PRO SR5	2 034,90	0,00	10
24/11/2023	2 PROJECTEURS + 1 MICRO STATIQUE	2 020,22	0,00	10

Modalités et date d'acquisition	Désignation du bien	Valeur d'acquisition (coût historique)		
30/11/2023	HOTEL DE VILLE - 71 RUE CHARLES BEAUHAIRE	37 342,26	0,00	0
30/11/2023	LOCAUX DCVP - ALLEE DES DOMINICAINES	67 118,59	0,00	0
01/12/2023	CREATION ALLEE	7 260,00	0,00	0
01/12/2023	RESTAURANT SCOLAIRE F. MITTERRAND	4 693,20	0,00	0
01/12/2023	DOJO DES 3 FONTAINES	11 535,38	0,00	0
01/12/2023	MONITEUR TV POUR LA POLICE	928,99	0,00	10
01/12/2023	MATERIEL DE SONORISATION	1 672,00	0,00	5
01/12/2023	MACHINERIE UNISSON - TUBES+PONTS LATERAUX	4 955,02	0,00	10
04/12/2023	MODULAIRE STADE IRESDA	7 901,59	0,00	0
04/12/2023	PRESSOIR-PLACE DES TOURMALINES	12 492,00	0,00	10
04/12/2023	MOBILIER PLEIN AIR	4 850,56	0,00	15
04/12/2023	SYSTEME ORLEANAIS DE DISTRIBUTION DE CHALEUR	147 840,00	0,00	30
06/12/2023	RECIPROCATEUR A BATTERIE	1 568,26	0,00	10
06/12/2023	RUES BAGNEAUX/MILLION	107 782,68	0,00	0
08/12/2023	TABLE RESTAURATION	1 289,71	0,00	10
08/12/2023	MATERIEL GYM-SOL	3 029,55	0,00	5
08/12/2023	ALLEE TRUFFAUT ABBE DE L'EPEE	8 647,00	0,00	0
08/12/2023	RENAULT ZOÉ FQ289ZZ	19 986,40	0,00	10
31/12/2023	PARUTION AIRE DE JEUX CENTRE AQUATIQUE (2301-2135-DGS-012)	324,00	0,00	0
31/12/2023	PARUTION TRAVAUX MODERNISATION CENTRE AQUATIQUE (2301-2135-DGS-013)	864,00	0,00	0
31/12/2023	MODERNISATION ECLAIRAGE CENTRE AQUATIQUE (2301-2135-DGS-014)	1 188,00	0,00	0
31/12/2023	MOE AIRE DE JEUX CENTRE AQUATIQUE (2301-2135-DGS-016)	15 927,48	0,00	0
31/12/2023	MOE AIRE DE JEUX CENTRE AQUATIQUE (2301-2135-DGS-017)	23 883,42	0,00	0
31/12/2023	MOE RESTRUCTURATION SDF (2301-2313-DGS-006)	131 974,22	0,00	0
31/12/2023	FRAIS ETUDES RESTRUCTURATION GROUPE SCOL J. MOULIN (2301-2313-DGS-007)	14 100,00	0,00	0
31/12/2023	CONTROLE TECHNIQUE SALLE DES FETES (2301-2313-DGS-008)	2 982,00	0,00	0
31/12/2023	FRAIS ETUDES RESTRUCTURATION GROUPE SCOL J. MOULIN (2301-2313-DGS-009)	47 904,00	0,00	0
31/12/2023	DIAGNOSTIC RESTRUCTURATION GS JEAN MOULIN (2301-2313-DGS-010)	30 970,80	0,00	0
31/12/2023	MOE-RESTRUCTURATION SALLE DES FETES (2301-2313-DGS-011)	72 583,41	0,00	0
31/12/2023	AVIS ATTRIBUTION MGP J MOULIN (2301-2313-DGS-015)	324,00	0,00	0
31/12/2023	CONTROLE TECHNIQUE SALLE DES FETES	10 448,16	0,00	0
31/12/2023	MOE CONCOURS RESTRUCTURATION SALLE DES FETES (FRAIS-ETU-2018-01)	280 657,61	0,00	0
31/12/2023	MOE ISOLATION THERMIQUE CENTRE AQUATIQUE (FRAIS-ETU-2019-07)	3 502,51	0,00	0
31/12/2023	MOE AIRE DE JEUX CENTRE AQUATIQUE (FRAIS-ETU-2019-08)	3 600,00	0,00	0
31/12/2023	MOE RESTRUCTURATION SALLE DES FETES (FRAIS-ETU-2020-03)	99 482,63	0,00	0
31/12/2023	ETUDE ET CONSEIL MATERIEL AUDIOVISUEL SALLE FETES (FRAIS-ETU-2020-13)	2 600,00	0,00	0
31/12/2023	AMO MARCHE GLOBAL PERFORMANCE GS J MOULIN (FRAIS-ETU-2022-07)	16 169,74	0,00	0
31/12/2023	CONTROLE TECHNIQUE SALLE DES FETES (FRAIS-ETU-2022-09)	408,00	0,00	0
31/12/2023	PARUTION MARCHE CREATION AIRE DE JEUX AQUATIQUE (INSERTION2019-05)	864,00	0,00	0
31/12/2023	PARTUTION PERFORMANCE ENERGETIQUE GR SCOL J MOULIN (INSERTION2022-04)	864,00	0,00	0
Acquisitions à titre gratuit				
Mise à disposition				
Affectation				
Mises en concession ou affermage				
Divers				
TOTAL GENERAL		6 187 232,87	0,00	





IV – ANNEXES

ELEMENTS DU BILAN

VARIATION DU PATRIMOINE (article R. 2313-3 du CGCT) – SORTIES

A10.2

A10.2 – ETAT DES SORTIES DES BIENS D'IMMOBILISATIONS

Modalités et date de sortie	Désignation du bien	Valeur d'acquisition (coût historique)	Durée de l'amort.	Cumul des amort. antérieurs	Valeur nette comptable au jour de la cession	Prix de cession	Plus ou moins values
Cessions à titre onéreux							
08/12/2023	RENAULT MEGANE DGS	19 835,90	10	9 915,00	9 920,90	11 500,00	1 579,10
31/12/2023	PARCELLE AR 930	3 465,00	0	0,00	3 465,00	3 465,00	0,00
31/12/2023	ALLEE CLAUDE DEBUSSY	933,52	0	0,00	933,52	1 106,84	173,32
31/12/2023	ALLEE CLAUDE DEBUSSY	542,45	0	0,00	542,45	643,16	100,71
31/12/2023	MAIRIE [P]	170,54	0	0,00	170,54	6 350,00	6 179,46
Cessions à titre gratuit							
Mise à disposition							
Affectation							
Mises en concession ou affermage							
Mise à la réforme							
Divers							
TOTAL GENERAL		24 947,41					8 032,59



IV – ANNEXES		
ELEMENTS DU BILAN		
OPERATIONS LIEES AUX CESSIONS		A10.3

A10.3 – OPERATIONS LIEES AUX CESSIONS

Pour mémoire		Crédits ouverts (BP + DM)
Chapitre 024	Produits des cessions d'immobilisations	350 000,00

Produit des cessions		Réalizations
Compte 775	Produits des cessions d'immobilisations	23 065,00
Compte 675	Valeurs comptables des immobilisations cédées	14 904,51

**IV – ANNEXES****ELEMENTS DU BILAN****VARIATION DU PATRIMOINE (article L. 300-5 du code de l'urbanisme) – ENTREES****A10.4****A10.4 – ETAT DES ENTREES D'IMMOBILISATIONS (L. 300-5 du code de l'urbanisme)**

Modalités et date d'acquisition	Désignation du bien	Valeur d'acquisition (coût historique)	Cumul des amortissements	Durée de l'amortissement
Acquisitions à titre onéreux				
Acquisitions à titre gratuit				
Mise à disposition				
Affectation				
Mises en concession ou affermage				
Divers				
TOTAL GENERAL		0,00	0,00	



IV – ANNEXES

ELEMENTS DU BILAN

VARIATION DU PATRIMOINE (article L. 300-5 du code de l'urbanisme) – SORTIES

A10.5

A10.5 – ETAT DES SORTIES DES BIENS D'IMMOBILISATIONS (L. 300-5 du code de l'urbanisme)

Modalités et date de sortie	Désignation du bien	Valeur d'acquisition (coût historique)	Durée de l'amort.	Cumul des amort. antérieurs	Valeur nette comptable au jour de la cession	Prix de cession	Plus ou moins values
Cessions à titre onéreux							
Cessions à titre gratuit							
Mise à disposition							
Affectation							
Mises en concession ou affermage							
Mise à la réforme							
Divers							
TOTAL GENERAL		0,00					0,00



IV – ANNEXES	
ELEMENTS DU BILAN	
ETAT DES TRAVAUX EN REGIE (1)	A11

SECTION DE FONCTIONNEMENT

Article (2)	Libellé (2)	Dépenses Mandats émis	Recettes Titres émis
011	Charges à caractère général	0,00	
012	Charges de personnel, frais assimilés	0,00	
72	Travaux en régie		0,00
TOTAL GENERAL		0,00	0,00

SECTION D'INVESTISSEMENT

Article (2)	Libellé (2)	Montant (3)
20	Immobilisations incorporelles	0,00
21	Immobilisations corporelles	0,00
23	Immobilisations en cours	0,00
TOTAL GENERAL		0,00

(1) Les immobilisations créées par les services techniques de la collectivité sont enregistrées au coût de leur production. Ce dernier correspond au coût d'acquisition des matières consommées augmenté des charges directes de production (matériel et outillage acquis ou loués, frais de personnel, ...) à l'exclusion des frais financiers et des frais d'administration générale.

(2) Détailler les chapitres budgétaires par article conformément au plan de comptes appliqué par la commune ou l'établissement.

(3) Les montants à renseigner correspondent aux mandats émis imputés au chapitre 040.

IV – ANNEXES	IV
ELEMENTS DU BILAN ETAT DES TRAVAUX EN REGIE	A11

RATIO

	Montant
Recettes 72 (I)	0,00
Recettes réelles de fonctionnement	0,00
Recettes 72 / Recettes réelles de fonctionnement	0,00 %

Envoyé en préfecture le 28/06/2024
Reçu en préfecture le 28/06/2024
Publié le 28/06/2024
ID : 045-214502858-20240624-DELIB2024510-BF



IV – ANNEXES
ELEMENTS DU BILAN
EMPLOI DES CREDITS COMMUNAUTAIRES DANS LE CADRE DE LA SUBVENTION GLOBALE
A12

Cet état ne contient pas d'information.

IV – ANNEXES

ENGAGEMENTS HORS BILAN – ENGAGEMENTS DONNES ET RECUS
EMPRUNTS GARANTIS PAR LA COMMUNE OU L'ETABLISSEMENT

B1.1

B1.1 – 8015 – ETAT DES EMPRUNTS GARANTIS PAR LA COMMUNE OU L'ETABLISSEMENT (art. L. 2313-1 6°, L. 5211-36 et L. 5711-1 du CGCT)

Désignation du bénéficiaire	Année de mobilisation et profil d'amortissement de l'emprunt (1)		Objet de l'emprunt garanti	Organisme prêteur ou chef de file	Montant initial	Capital restant dû au 31/12/N	Durée résiduelle	Périodicité des remboursements (2)	Taux initial			Taux moyen constaté sur l'année (6)			Catégorie d'emprunt (7)	Indices ou devises pouvant modifier l'emprunt	Annuité garantie au cours de l'exercice	
	Année	Profil							Taux (3)	Index (4)	Taux actuariel (5)	Taux (3)	Index (4)	Niveau de taux			En intérêts (8)	En capital
Total des emprunts contractés par des collectivités ou des EP (hors logements sociaux)					4 980 741,02	3 942 575,28										155 728,39	199 661,35	
MAISON DE RETRAITE -EHPAD- RAYMOND POULIN A SAINT-	2016	P		CDC	4 575 979,10	3 736 349,90	22,17	T	V	Livret A(Préfixé) + 1.26	0,499	V	Livret A(Préfixé) + 1.26	4,017	A-1	EUR	151 594,27	167 925,84
MAISON DE RETRAITE -EHPAD- RAYMOND POULIN A SAINT-	2017	P		CREDIT MUTUEL	404 761,92	206 225,38	6,08	M	F	Taux fixe à 1.85 %	1,866	F	Taux fixe à 1.85 %	1,845	A-1	EUR	4 134,12	31 735,51
Total des emprunts autres que ceux contractés par des collectivités ou des EP (hors logements sociaux)					0,00	0,00										0,00	0,00	
Total des emprunts contractés pour des opérations de logement social					61 385 923,10	49 807 064,03										687 657,24	1 384 393,52	
3F CENTRE VAL DE LOIRE, SOCIETE ANONYME D'HABITATI	1996	P		CDC	212 036,99	45 663,65	4,83	A	V	Livret A(Préfixé) + 1.2	5,800	V	Livret A(Préfixé) + 1.2	3,333	A-1	EUR	1 733,32	8 502,65

Envoyé en préfecture le 28/06/2024
 Reçu en préfecture le 28/06/2024
 Publié le 28/06/2024
 ID : 045-214502858-20240624-DELIB2024510-BF



Désignation du bénéficiaire	Année de mobilisation et profil d'amortissement de l'emprunt (1)		Objet de l'emprunt garanti	Organisme prêteur ou chef de file	Montant initial	Capital restant dû au 31/12/N	Durée résiduelle	Périodicité des remboursements (2)	Taux initial			Taux moyen constaté sur l'année (6)			Catégorie d'emprunt (7)	ou devises pouvant modifier l'emprunt	l'exercice	
	Année	Profil							Taux (3)	Index (4)	Taux actuariel (5)	Taux (3)	Index (4)	Niveau de taux			En intérêts (8)	En capital
3F CENTRE VAL DE LOIRE, SOCIETE ANONYME D'HABITATI	2019	P		CDC	22 334,74	17 279,39	14,50	A	V	Livret A(Préfixé) + 0.6	1,350	V	Livret A(Préfixé) + 0.6	2,562	A-1	EUR	292,67	1 012,20
3F CENTRE VAL DE LOIRE, SOCIETE ANONYME D'HABITATI	2019	P		CDC	42 844,63	37 842,23	29,50	A	V	Livret A(Préfixé) + 0.6	1,350	V	Livret A(Préfixé) + 0.6	2,578	A-1	EUR	621,11	977,04
3F CENTRE VAL DE LOIRE, SOCIETE ANONYME D'HABITATI	2019	P		CDC	122 646,67	101 602,77	19,83	A	V	Livret A(Préfixé) + 0.6	1,350	V	Livret A(Préfixé) + 0.6	2,752	A-1	EUR	2 741,45	3 837,80
3F CENTRE VAL DE LOIRE, SOCIETE ANONYME D'HABITATI	2019	P		CDC	279 988,01	253 300,57	34,83	A	V	Livret A(Préfixé) + 0.6	1,350	V	Livret A(Préfixé) + 0.6	2,754	A-1	EUR	6 700,47	4 409,81
CDC HABITAT SOCIAL SOCIETE ANONYME D'HABITATIONS A	1987	P		CDC	937 942,58	45 900,26	0,67	A	V	Livret A(Préfixé) + 0.52	4,944	V	Livret A(Préfixé) + 0.52	2,714	A-1	EUR	2 290,40	44 988,69
CDC HABITAT SOCIAL SOCIETE ANONYME D'HABITATIONS A	2018	P		CDC	327 290,26	246 506,12	15,00	A	V	Livret A(Préfixé) + 1.2	1,950	V	Livret A(Préfixé) + 1.2	3,191	A-1	EUR	4 468,37	16 339,26
FONCIERE D'HABITAT ET HUMANISME	2021	P		CDC	41 941,50	40 160,84	37,25	A	V	Livret A(Préfixé) + (-0.2)	0,300	V	Livret A(Préfixé) + (-0.2)	2,285	A-1	EUR	327,62	792,21
LES RESIDENCES DE L'ORLEANAIS - O.P.H. D'ORLEANS	2003	P		CDC	585 949,50	316 018,86	15,33	A	V	Livret A(Préfixé) + 0.25	2,500	V	Livret A(Préfixé) + 0.25	2,550	A-1	EUR	4 172,02	17 742,85
LES RESIDENCES DE L'ORLEANAIS - O.P.H. D'ORLEANS	2003	P		CDC	141 979,50	104 979,28	30,33	A	V	Livret A(Préfixé) + 0.25	2,500	V	Livret A(Préfixé) + 0.25	2,563	A-1	EUR	1 346,73	2 758,95
LES RESIDENCES DE L'ORLEANAIS - O.P.H. D'ORLEANS	2006	P		CDC	21 848,50	14 665,98	22,50	A	V	Livret A(Préfixé) + 0.5	2,750	V	Livret A(Préfixé) + 0.5	2,473	A-1	EUR	227,95	530,73



Désignation du bénéficiaire	Année de mobilisation et profil d'amortissement de l'emprunt (1)		Objet de l'emprunt garanti	Organisme prêteur ou chef de file	Montant initial	Capital restant dû au 31/12/N	Durée résiduelle	Périodicité des remboursements (2)	Taux initial			Taux moyen constaté sur l'année (6)			Catégorie d'emprunt (7)	ou devises pouvant modifier l'emprunt	l'exercice	
	Année	Profil							Taux (3)	Index (4)	Taux actuariel (5)	Taux (3)	Index (4)	Niveau de taux			En intérêts (8)	En capital
LES RESIDENCES DE L'ORLEANAIS - O.P.H. D'ORLEANS	2007	P		CDC	90 165,00	19 518,68	3,42	A	V	Livret A(Préfixé) + 0.45	3,200	V	Livret A(Préfixé) + 0.45	2,502	A-1	EUR	351,27	4 706,57
LES RESIDENCES DE L'ORLEANAIS - O.P.H. D'ORLEANS	2009	P		CDC	296 700,64	103 412,03	5,83	A	V	Livret A(Préfixé) + 0.6	1,850	V	Livret A(Préfixé) + 0.6	2,739	A-1	EUR	3 078,10	14 976,56
LES RESIDENCES DE L'ORLEANAIS - O.P.H. D'ORLEANS	2009	P		CDC	513 678,50	360 959,92	26,42	A	V	Livret A(Préfixé) + 0.6	1,850	V	Livret A(Préfixé) + 0.6	2,743	A-1	EUR	5 936,82	10 091,27
LES RESIDENCES DE L'ORLEANAIS - O.P.H. D'ORLEANS	2009	P		CDC	50 463,50	42 089,28	35,83	A	V	Livret A(Préfixé) + 0.6	1,850	V	Livret A(Préfixé) + 0.6	2,755	A-1	EUR	1 104,15	378,07
LES RESIDENCES DE L'ORLEANAIS - O.P.H. D'ORLEANS	2010	P		CDC	161 725,31	26 859,37	1,50	A	V	Livret A(Préfixé) + 0.6	1,850	V	Livret A(Préfixé) + 0.6	2,397	A-1	EUR	641,05	13 113,29
LES RESIDENCES DE L'ORLEANAIS - O.P.H. D'ORLEANS	2011	P		CDC	406 028,50	312 519,23	27,75	A	V	Livret A(Préfixé) + 0.6	2,850	V	Livret A(Préfixé) + 0.6	2,837	A-1	EUR	8 284,10	6 099,93
LES RESIDENCES DE L'ORLEANAIS - O.P.H. D'ORLEANS	2011	P		CDC	100 087,00	84 243,97	37,17	A	V	Livret A(Préfixé) + 0.6	2,600	V	Livret A(Préfixé) + 0.6	3,252	A-1	EUR	1 373,54	1 602,40
LES RESIDENCES DE L'ORLEANAIS - O.P.H. D'ORLEANS	2011	P		CDC	839 019,50	639 848,11	28,75	A	V	Livret A(Préfixé) + 0.6	2,850	V	Livret A(Préfixé) + 0.6	2,836	A-1	EUR	16 990,70	13 640,35
LES RESIDENCES DE L'ORLEANAIS - O.P.H. D'ORLEANS	2011	P		CDC	72 276,00	60 493,73	37,75	A	V	Livret A(Préfixé) + 0.6	2,850	V	Livret A(Préfixé) + 0.6	2,838	A-1	EUR	1 594,30	825,67
LES RESIDENCES DE L'ORLEANAIS - O.P.H. D'ORLEANS	2011	P		CDC	12 577,90	3 074,19	2,83	A	V	Livret A(Préfixé) + 0.6	2,850	V	Livret A(Préfixé) + 0.6	2,722	A-1	EUR	105,64	973,24
LES RESIDENCES DE L'ORLEANAIS - O.P.H. D'ORLEANS	2011	P		CDC	32 948,12	18 160,95	10,17	T	F	Taux fixe à 3.64 %	0,898	F	Taux fixe à 3.64 %	3,582	A-1	EUR	684,70	1 441,04
LES RESIDENCES DE L'ORLEANAIS - O.P.H. D'ORLEANS	2011	P		CDC	53 986,16	27 692,70	8,92	T	F	Taux fixe à 3.64 %	0,898	F	Taux fixe à 3.64 %	3,582	A-1	EUR	1 052,31	2 562,34
LES RESIDENCES DE L'ORLEANAIS - O.P.H. D'ORLEANS	2011	P		CDC	9 695,15	5 126,95	9,42	T	F	Taux fixe à 3.64 %	0,898	F	Taux fixe à 3.64 %	3,582	A-1	EUR	194,16	445,18
LES RESIDENCES DE L'ORLEANAIS - O.P.H. D'ORLEANS	2011	P		CDC	11 460,50	5 970,66	9,17	T	F	Taux fixe à 3.64 %	0,898	F	Taux fixe à 3.64 %	3,582	A-1	EUR	226,49	535,00



Désignation du bénéficiaire	Année de mobilisation et profil d'amortissement de l'emprunt (1)		Objet de l'emprunt garanti	Organisme prêteur ou chef de file	Montant initial	Capital restant dû au 31/12/N	Durée résiduelle	Périodicité des remboursements (2)	Taux initial			Taux moyen constaté sur l'année (6)			Catégorie d'emprunt (7)	ou devises pouvant modifier l'emprunt	l'exercice	
	Année	Profil							Taux (3)	Index (4)	Taux actuariel (5)	Taux (3)	Index (4)	Niveau de taux			En intérêts (8)	En capital
LES RESIDENCES DE L'ORLEANAIS - O.P.H. D'ORLEANS	2011	P		CDC	14 206,86	8 493,47	11,92	T	F	Taux fixe à 3.64 %	0,898	F	Taux fixe à 3.64 %	3,582	A-1	EUR	317,58	556,79
LES RESIDENCES DE L'ORLEANAIS - O.P.H. D'ORLEANS	2011	P		CDC	11 968,81	6 235,42	9,17	T	F	Taux fixe à 3.64 %	0,898	F	Taux fixe à 3.64 %	3,582	A-1	EUR	236,52	558,73
LES RESIDENCES DE L'ORLEANAIS - O.P.H. D'ORLEANS	2011	P		CDC	16 650,92	11 939,52	17,58	S	V	Inflation Livret A + 1.56	1,840	V	Inflation Livret A + 1.56	6,763	A-1	EUR	887,10	13,61
LES RESIDENCES DE L'ORLEANAIS - O.P.H. D'ORLEANS	2011	P		CDC	99 652,52	0,00	0,00	T	V	(Euribor 1M + 0.15)-Floor -0.15 sur Euribor 1M	0,447	V	(Euribor 1M + 0.15)-Floor -0.15 sur Euribor 1M	1,501	A-1	EUR	8,22	2 166,32
LES RESIDENCES DE L'ORLEANAIS - O.P.H. D'ORLEANS	2015	P		CDC	36 731,50	33 088,28	41,58	A	V	Livret A(Préfixé) + 0.6	1,600	V	Livret A(Préfixé) + 0.6	2,788	A-1	EUR	863,50	123,45
LES RESIDENCES DE L'ORLEANAIS - O.P.H. D'ORLEANS	2015	P		CDC	113 994,50	98 943,95	32,17	A	V	Livret A(Préfixé) + 0.6	1,350	V	Livret A(Préfixé) + 0.6	3,251	A-1	EUR	1 614,68	1 973,83
LES RESIDENCES DE L'ORLEANAIS - O.P.H. D'ORLEANS	2015	P		CDC	157 826,00	142 171,98	41,58	A	V	Livret A(Préfixé) + 0.6	1,600	V	Livret A(Préfixé) + 0.6	2,788	A-1	EUR	3 710,26	530,42
LES RESIDENCES DE L'ORLEANAIS - O.P.H. D'ORLEANS	2015	P		CDC	500 488,50	434 409,65	32,17	A	V	Livret A(Préfixé) + 0.6	1,350	V	Livret A(Préfixé) + 0.6	3,251	A-1	EUR	7 089,21	8 666,03
LES RESIDENCES DE L'ORLEANAIS - O.P.H. D'ORLEANS	2015	P		CDC	152 063,53	83 784,94	7,00	A	V	Livret A(Préfixé) + 0.6	1,350	V	Livret A(Préfixé) + 0.6	2,593	A-1	EUR	1 030,67	9 912,77
LES RESIDENCES DE L'ORLEANAIS - O.P.H. D'ORLEANS	2016	P		CE	35 000 000,00	29 758 243,00	23,00	T	F	Taux fixe à 1.18 %	1,185	F	Taux fixe à 1.18 %	1,177	A-1	EUR	357 290,11	829 331,12
LOGEMLOIRET	2001	P		CDC	7 470,00	4 378,68	27,25	A	V	Livret A(Préfixé) + 0.7	3,700	V	Livret A(Préfixé) + 0.7	3,175	A-1	EUR	77,44	176,33
LOGEMLOIRET	2003	P		CDC	17 580,00	13 007,93	29,75	A	V	Livret A(Préfixé) + 0.7	2,950	V	Livret A(Préfixé) + 0.7	2,936	A-1	EUR	358,76	279,42
LOGEMLOIRET	2003	P		CDC	14 765,00	10 925,01	29,75	A	V	Livret A(Préfixé) + 0.7	2,950	V	Livret A(Préfixé) + 0.7	2,936	A-1	EUR	301,31	234,68



Désignation du bénéficiaire	Année de mobilisation et profil d'amortissement de l'emprunt (1)		Objet de l'emprunt garanti	Organisme prêteur ou chef de file	Montant initial	Capital restant dû au 31/12/N	Durée résiduelle	Périodicité des remboursements (2)	Taux initial			Taux moyen constaté sur l'année (6)			Catégorie d'emprunt (7)	ou devises pouvant modifier l'emprunt	l'exercice	
	Année	Profil							Taux (3)	Index (4)	Taux actuariel (5)	Taux (3)	Index (4)	Niveau de taux			En intérêts (8)	En capital
LOGEMLOIRET	2004	P		CDC	752 585,00	435 520,43	16,08	A	V	Livret A(Préfixé) + 0.25	2,500	V	Livret A(Préfixé) + 0.25	3,066	A-1	EUR	5 729,84	22 866,54
LOGEMLOIRET	2004	P		CDC	189 865,00	144 005,65	31,08	A	V	Livret A(Préfixé) + 0.25	2,500	V	Livret A(Préfixé) + 0.25	3,070	A-1	EUR	1 845,60	3 642,16
LOGEMLOIRET	2004	P		CDC	7 673,00	5 749,37	30,25	A	V	Livret A(Préfixé) + 0.7	2,950	V	Livret A(Préfixé) + 0.7	3,181	A-1	EUR	100,12	140,02
LOGEMLOIRET	2008	P		CDC	213 563,00	171 051,22	34,08	A	V	Livret A(Préfixé) + 0.8	3,800	V	Livret A(Préfixé) + 0.8	3,620	A-1	EUR	3 141,71	3 487,96
LOGEMLOIRET	2018	P		CDC	43 467,48	37 756,89	30,25	A	V	Livret A(Préfixé) + 0.6	1,350	V	Livret A(Préfixé) + 0.6	3,081	A-1	EUR	619,08	935,34
LOGEMLOIRET	2018	P		CDC	1 103 800,13	923 341,78	24,08	A	V	Livret A(Préfixé) + 0.6	1,350	V	Livret A(Préfixé) + 0.6	3,418	A-1	EUR	15 251,09	29 851,28
LOGEMLOIRET	2018	P		CDC	49 367,81	41 285,78	15,08	A	V	Livret A(Préfixé) + 1.38	2,130	V	Livret A(Préfixé) + 1.38	4,194	A-1	EUR	1 024,44	1 757,87
LOGEMLOIRET	2018	P		CDC	229 973,79	192 324,67	15,08	A	V	Livret A(Préfixé) + 1.38	2,130	V	Livret A(Préfixé) + 1.38	4,194	A-1	EUR	4 772,22	8 188,83
LOGEMLOIRET	2017	P		CDC	420 000,00	364 055,68	34,58	A	V	Livret A(Préfixé) + 0.6	1,350	V	Livret A(Préfixé) + 0.6	3,002	A-1	EUR	9 648,28	7 031,97
LOGEMLOIRET	2017	P		CDC	78 500,00	69 767,48	44,58	A	V	Livret A(Préfixé) + 0.6	1,350	V	Livret A(Préfixé) + 0.6	3,003	A-1	EUR	1 838,75	953,51
LOGEMLOIRET	2003	P		DEXIA CL	78 500,00	0,00	0,00	A	V	(Euribor 12M + 0.25)-Floor -0.25 sur Euribor 12M	2,357	V	(Euribor 12M + 0.25)-Floor -0.25 sur Euribor 12M	0,000	A-1	EUR	0,00	1 288,86
OPERATEUR NATIONAL DE VENTE	2020	P		CDC	66 863,26	39 586,35	3,83	A	F	Taux fixe à 1.9 %	1,900	F	Taux fixe à 1.9 %	1,895	A-1	EUR	929,12	9 314,52
SA HLM PIERRES ET LUMIERES	2010	P		CDC	10 480,00	8 080,74	28,25	A	V	Livret A(Préfixé) + (-0.2)	2,050	V	Livret A(Préfixé) + (-0.2)	2,282	A-1	EUR	66,53	235,57



Désignation du bénéficiaire	Année de mobilisation et profil d'amortissement de l'emprunt (1)		Objet de l'emprunt garanti	Organisme prêteur ou chef de file	Montant initial	Capital restant dû au 31/12/N	Durée résiduelle	Périodicité des remboursements (2)	Taux initial			Taux moyen constaté sur l'année (6)			Catégorie d'emprunt (7)	ou devises pouvant modifier l'emprunt	l'exercice	
	Année	Profil							Taux (3)	Index (4)	Taux actuariel (5)	Taux (3)	Index (4)	Niveau de taux			En intérêts (8)	En capital
SA HLM PIERRES ET LUMIERES	2010	P		CDC	28 735,50	23 832,04	38,25	A	V	Livret A(Préfixé) + (-0.2)	2,050	V	Livret A(Préfixé) + (-0.2)	2,285	A-1	EUR	194,54	485,73
SA HLM PIERRES ET LUMIERES	2010	P		CDC	4 645,00	3 581,59	28,25	A	V	Livret A(Préfixé) + (-0.2)	2,050	V	Livret A(Préfixé) + (-0.2)	2,282	A-1	EUR	29,49	104,41
SA HLM PIERRES ET LUMIERES	2010	P		CDC	13 670,00	11 337,32	38,25	A	V	Livret A(Préfixé) + (-0.2)	2,050	V	Livret A(Préfixé) + (-0.2)	2,285	A-1	EUR	92,55	231,08
SA HLM PIERRES ET LUMIERES	2022	P		CDC	428 742,05	404 960,92	24,60	A	V	Livret A(Préfixé) + 1	1,500	V	Livret A(Préfixé) + 1	3,388	A-1	EUR	12 472,34	10 783,71
SOCIETE ANONYME D'HLM FRANCE LOIRE	2018	P		CDC	730 717,73	613 805,00	20,35	A	V	Livret A(Préfixé) + 0.93	1,680	V	Livret A(Préfixé) + 0.93	3,214	A-1	EUR	12 283,51	22 646,14
SOCIETE ANONYME D'HLM FRANCE LOIRE	2018	P		CDC	962 853,16	907 517,33	36,50	A	V	Livret A(Préfixé) + 0.6	1,100	V	Livret A(Préfixé) + 0.6	2,547	A-1	EUR	14 784,89	16 538,04
SOCIETE ANONYME D'HLM FRANCE LOIRE	2018	P		CDC	260 332,50	251 147,86	56,50	A	V	Livret A(Préfixé) + 0.37	0,870	V	Livret A(Préfixé) + 0.37	1,905	A-1	EUR	3 475,11	2 509,87
SOCIETE ANONYME D'HLM FRANCE LOIRE	2018	P		CDC	341 125,11	318 097,11	36,50	A	V	Livret A(Préfixé) + (-0.2)	0,300	V	Livret A(Préfixé) + (-0.2)	1,782	A-1	EUR	2 600,18	6 925,00
SOCIETE ANONYME D'HLM FRANCE LOIRE	2018	P		CDC	104 552,00	100 863,35	56,50	A	V	Livret A(Préfixé) + 0.37	0,870	V	Livret A(Préfixé) + 0.37	1,905	A-1	EUR	1 395,64	1 007,99
SOCIETE ANONYME D'HLM FRANCE LOIRE	2019	P		CDC	87 562,50	85 020,61	37,25	A	V	Livret A(Préfixé) + 1.06	1,560	V	Livret A(Préfixé) + 1.06	3,086	A-1	EUR	1 773,62	1 077,69
SOCIETE ANONYME D'HLM FRANCE LOIRE	2019	P		CDC	103 481,00	101 859,34	57,25	A	V	Livret A(Préfixé) + 0.65	1,150	V	Livret A(Préfixé) + 0.65	2,114	A-1	EUR	1 690,07	569,20
SOCIETE ANONYME D'HLM FRANCE LOIRE	2019	P		CDC	76 541,50	74 319,54	37,25	A	V	Livret A(Préfixé) + 1.06	1,560	V	Livret A(Préfixé) + 1.06	3,086	A-1	EUR	1 550,39	942,05
SOCIETE ANONYME D'HLM FRANCE LOIRE	2019	P		CDC	83 113,50	81 563,77	38,00	A	V	Livret A(Préfixé) + 0.6	1,350	V	Livret A(Préfixé) + 0.6	2,593	A-1	EUR	1 122,03	1 549,73
SOCIETE ANONYME D'HLM FRANCE LOIRE	2019	P		CDC	57 106,00	56 525,20	58,00	A	V	Livret A(Préfixé) + 0.65	1,400	V	Livret A(Préfixé) + 0.65	2,221	A-1	EUR	799,48	580,80

Envoyé en préfecture le 28/06/2024
 Reçu en préfecture le 28/06/2024
 Publié le 28/06/2024
 ID : 045-214502858-20240624-DELIB2024510-BF



Désignation du bénéficiaire	Année de mobilisation et profil d'amortissement de l'emprunt (1)		Objet de l'emprunt garanti	Organisme prêteur ou chef de file	Montant initial	Capital restant dû au 31/12/N	Durée résiduelle	Périodicité des remboursements (2)	Taux initial			Taux moyen constaté sur l'année (6)			Catégorie d'emprunt (7)	ou devises pouvant modifier l'emprunt	l'exercice	
	Année	Profil							Taux (3)	Index (4)	Taux actuariel (5)	Taux (3)	Index (4)	Niveau de taux			En intérêts (8)	En capital
SOCIETE ANONYME D'HLM FRANCE LOIRE	2019	P		CDC	76 394,70	74 689,65	38,00	A	V	Livret A(Préfixé) + (-0.2)	0,550	V	Livret A(Préfixé) + (-0.2)	1,795	A-1	EUR	420,17	1 705,05
SOCIETE ANONYME D'HLM FRANCE LOIRE	2019	P		CDC	50 915,00	50 397,16	58,00	A	V	Livret A(Préfixé) + 0.65	1,400	V	Livret A(Préfixé) + 0.65	2,221	A-1	EUR	712,81	517,84
SOCIETE ANONYME D'HLM FRANCE LOIRE	2020	P		CDC	175 250,00	168 045,89	46,33	A	V	Livret A(Préfixé) + 0.6	1,100	V	Livret A(Préfixé) + 0.6	2,407	A-1	EUR	2 718,80	1 879,38
SOCIETE ANONYME D'HLM FRANCE LOIRE	2020	P		CDC	406 536,32	383 669,59	36,33	A	V	Livret A(Préfixé) + 0.6	1,100	V	Livret A(Préfixé) + 0.6	2,780	A-1	EUR	6 241,70	6 436,83
SOCIETE ANONYME D'HLM FRANCE LOIRE	2021	P		CDC	1 754 806,00	1 754 806,00	34,17	A	V	Livret A(Préfixé) + 1.06	1,560	V	Livret A(Préfixé) + 1.06	0,596	A-1	EUR	0,00	0,00
SOCIETE ANONYME D'HLM FRANCE LOIRE	2021	P		CDC	468 529,50	468 529,50	49,17	A	V	Livret A(Préfixé) + 1.06	1,560	V	Livret A(Préfixé) + 1.06	0,883	A-1	EUR	0,00	0,00
SOCIETE ANONYME D'HLM FRANCE LOIRE	2023	P		CDC	0,00	0,00	51,50	A	V	Livret A(Préfixé) + 1.4	4,400	V	Livret A(Préfixé) + 1.4	0,000	A-1	EUR	0,00	0,00
SOCIETE ANONYME D'HLM FRANCE LOIRE	2023	P		CDC	0,00	0,00	36,50	A	V	Livret A(Préfixé) + 1.4	4,400	V	Livret A(Préfixé) + 1.4	0,000	A-1	EUR	0,00	0,00
VALLOIRE HABITAT	2004	P		CDC	46 000,00	17 446,20	10,33	A	V	LEP(Préfixé) + 0.95	5,200	V	LEP(Préfixé) + 0.95	5,659	A-1	EUR	597,59	1 524,86
VALLOIRE HABITAT	2008	P		CDC	278 536,00	0,00	0,00	A	V	Livret A(Préfixé) + 0.25	4,250	V	Livret A(Préfixé) + 0.25	2,250	A-1	EUR	420,77	18 700,92
VALLOIRE HABITAT	2008	P		CDC	71 722,50	0,00	0,00	A	V	Livret A(Préfixé) + 0.25	4,250	V	Livret A(Préfixé) + 0.25	2,245	A-1	EUR	91,33	4 059,09
VALLOIRE HABITAT	2008	P		CDC	114 718,50	0,00	0,00	A	V	Livret A(Préfixé) + 0.25	4,250	V	Livret A(Préfixé) + 0.25	2,245	A-1	EUR	175,31	7 791,52
VALLOIRE HABITAT	2009	P		CDC	376 595,00	302 664,58	35,42	A	V	Livret A(Préfixé) + 0.6	2,350	V	Livret A(Préfixé) + 0.6	2,747	A-1	EUR	4 941,57	6 183,54
VALLOIRE HABITAT	2009	P		CDC	79 218,85	56 576,16	28,00	A	V	Livret A(Préfixé) + (-0.07)	3,930	V	Livret A(Préfixé) + (-0.07)	1,925	A-1	EUR	251,14	1 828,12

Envoyé en préfecture le 28/06/2024
 Reçu en préfecture le 28/06/2024
 Publié le 28/06/2024
 ID : 045-214502858-20240624-DELIB2024510-BF



Désignation du bénéficiaire	Année de mobilisation et profil d'amortissement de l'emprunt (1)		Objet de l'emprunt garanti	Organisme prêteur ou chef de file	Montant initial	Capital restant dû au 31/12/N	Durée résiduelle	Périodicité des remboursements (2)	Taux initial			Taux moyen constaté sur l'année (6)			Catégorie d'emprunt (7)	ou devises pouvant modifier l'emprunt	l'exercice	
	Année	Profil							Taux (3)	Index (4)	Taux actuariel (5)	Taux (3)	Index (4)	Niveau de taux			En intérêts (8)	En capital
VALLOIRE HABITAT	2011	P		CDC	151 655,84	128 149,23	38,08	A	V	Livret A(Préfixé) + 0.6	2,850	V	Livret A(Préfixé) + 0.6	3,420	A-1	EUR	2 088,06	2 354,34
VALLOIRE HABITAT	2011	P		CDC	194 079,55	147 161,23	28,08	A	V	Livret A(Préfixé) + (-0.2)	2,050	V	Livret A(Préfixé) + (-0.2)	2,621	A-1	EUR	1 213,23	4 492,86
VALLOIRE HABITAT	2011	P		CDC	45 587,78	37 163,50	38,08	A	V	Livret A(Préfixé) + (-0.2)	2,050	V	Livret A(Préfixé) + (-0.2)	2,622	A-1	EUR	303,78	809,28
VALLOIRE HABITAT	2018	P		CDC	228 727,10	95 678,04	12,92	T	V	Livret A(Préfixé) + 1.47	0,550	V	Livret A(Préfixé) + 1.47	4,220	A-1	EUR	4 083,89	4 472,42
VALLOIRE HABITAT	2018	P		CDC	1 748 133,23	1 549 432,60	30,00	A	V	Livret A(Préfixé) + 0.6	1,350	V	Livret A(Préfixé) + 0.6	2,593	A-1	EUR	17 503,07	41 755,67
VALLOIRE HABITAT	2018	P		CDC	390 266,90	297 021,15	15,35	A	V	Livret A(Préfixé) + 0.9	1,650	V	Livret A(Préfixé) + 0.9	3,178	A-1	EUR	5 942,84	15 759,90
VALLOIRE HABITAT	2018	P		CDC	577 850,06	516 450,43	32,00	A	V	Livret A(Préfixé) + 0.6	1,350	V	Livret A(Préfixé) + 0.6	2,593	A-1	EUR	5 823,12	12 923,84
VALLOIRE HABITAT	2018	P		CDC	141 346,37	76 896,08	10,08	T	V	Livret A(Préfixé) + 0.9	1,650	V	Livret A(Préfixé) + 0.9	3,749	A-1	EUR	3 009,72	5 617,80
VALLOIRE HABITAT	2018	P		CDC	223 964,74	187 998,19	19,08	T	V	Livret A(Préfixé) + 0.9	0,410	V	Livret A(Préfixé) + 0.9	3,751	A-1	EUR	6 871,03	4 998,70
VALLOIRE HABITAT	2018	P		CDC	381 989,25	330 247,61	24,17	A	V	Livret A(Préfixé) + 0.9	1,650	V	Livret A(Préfixé) + 0.9	3,548	A-1	EUR	6 469,42	10 248,08
VALLOIRE HABITAT	2018	P		CDC	214 867,29	189 582,75	30,96	A	V	Livret A(Préfixé) + 0.9	1,650	V	Livret A(Préfixé) + 0.9	2,933	A-1	EUR	5 581,22	2 873,04
VALLOIRE HABITAT	2015	P		CDC	157 750,00	131 234,77	31,83	A	V	Livret A(Préfixé) + (-0.2)	0,550	V	Livret A(Préfixé) + (-0.2)	1,957	A-1	EUR	2 396,60	1 909,59
VALLOIRE HABITAT	2015	P		CDC	22 250,00	19 434,50	41,83	A	V	Livret A(Préfixé) + (-0.2)	0,550	V	Livret A(Préfixé) + (-0.2)	1,925	A-1	EUR	352,35	140,68
VALLOIRE HABITAT	2015	P		CDC	117 300,00	105 405,56	41,83	A	V	Livret A(Préfixé) + 0.6	1,350	V	Livret A(Préfixé) + 0.6	2,667	A-1	EUR	2 750,77	393,25



Désignation du bénéficiaire	Année de mobilisation et profil d'amortissement de l'emprunt (1)		Objet de l'emprunt garanti	Organisme prêteur ou chef de file	Montant initial	Capital restant dû au 31/12/N	Durée résiduelle	Périodicité des remboursements (2)	Taux initial			Taux moyen constaté sur l'année (6)			Catégorie d'emprunt (7)	ou devises pouvant modifier l'emprunt	l'exercice	
	Année	Profil							Taux (3)	Index (4)	Taux actuariel (5)	Taux (3)	Index (4)	Niveau de taux			En intérêts (8)	En capital
VALLOIRE HABITAT	2015	P		CDC	867 700,00	743 165,41	31,83	A	V	Livret A(Préfixé) + 0.6	1,350	V	Livret A(Préfixé) + 0.6	2,755	A-1	EUR	19 533,42	8 120,08
VALLOIRE HABITAT	2016	P		CDC	306 000,00	224 142,37	17,33	A	V	Livret A(Préfixé) + (-0.25)	0,500	V	Livret A(Préfixé) + (-0.25)	2,054	A-1	EUR	1 765,72	11 286,49
VALLOIRE HABITAT	2016	P		CDC	148 536,50	111 854,91	17,33	A	V	Livret A(Préfixé) + 0.6	1,350	V	Livret A(Préfixé) + 0.6	2,904	A-1	EUR	1 872,38	5 169,00
VALLOIRE HABITAT	2021	P		CDC	318 000,00	318 000,00	22,92	A	V	Livret A(Préfixé) + (-0.25)	0,250	V	Livret A(Préfixé) + (-0.25)	1,826	A-1	EUR	5 565,00	0,00
VALLOIRE HABITAT	2021	P		CDC	146 937,00	140 126,35	18,75	A	F	Taux fixe à 0.79 %	0,790	F	Taux fixe à 0.79 %	0,512	A-1	EUR	1 160,80	6 810,65
VALLOIRE HABITAT	2021	P		CDC	200 000,00	200 000,00	27,92	A	F	Taux fixe à 0 %	0,000	F	Taux fixe à 0 %	0,000	A-1	EUR	0,00	0,00
VALLOIRE HABITAT	2021	P		CDC	135 000,00	135 000,00	47,92	A	V	Livret A(Préfixé) + 0.6	1,100	V	Livret A(Préfixé) + 0.6	2,673	A-1	EUR	3 510,00	0,00
VALLOIRE HABITAT	2021	P		CDC	287 500,00	287 500,00	37,92	A	V	Livret A(Préfixé) + 0.6	1,100	V	Livret A(Préfixé) + 0.6	2,673	A-1	EUR	7 475,00	0,00
VALLOIRE HABITAT	2021	P		CDC	72 000,00	72 000,00	47,92	A	V	Livret A(Préfixé) + (-0.2)	0,300	V	Livret A(Préfixé) + (-0.2)	1,876	A-1	EUR	1 296,00	0,00
VALLOIRE HABITAT	2021	P		CDC	153 000,00	153 000,00	37,92	A	V	Livret A(Préfixé) + (-0.2)	0,300	V	Livret A(Préfixé) + (-0.2)	1,876	A-1	EUR	2 754,00	0,00
VALLOIRE HABITAT	2021	P		CDC	75 000,00	75 000,00	37,92	A	F	Taux fixe à 1.11 %	1,110	F	Taux fixe à 1.11 %	1,107	A-1	EUR	832,50	0,00
VALLOIRE HABITAT	2017	P		ARKEA	1 175 930,30	305 626,05	23,58	A	V	(Livret A(Préfixé) + 0.75)-Floor 0 sur Livret A(Préfixé)	1,500	V	(Livret A(Préfixé) + 0.75)-Floor 0 sur Livret A(Préfixé)	3,246	A-1	EUR	9 188,61	10 178,23
VALLOIRE HABITAT	2022	P		CDC	409 000,00	409 000,00	38,25	A	V	Livret A(Préfixé) + 0.53	1,530	V	Livret A(Préfixé) + 0.53	3,017	A-1	EUR	6 257,70	0,00
VALLOIRE HABITAT	2022	P		CDC	113 500,00	113 500,00	48,25	A	V	Livret A(Préfixé) + 0.53	1,530	V	Livret A(Préfixé) + 0.53	3,017	A-1	EUR	1 736,55	0,00



Désignation du bénéficiaire	Année de mobilisation et profil d'amortissement de l'emprunt (1)		Objet de l'emprunt garanti	Organisme prêteur ou chef de file	Montant initial	Capital restant dû au 31/12/N	Durée résiduelle	Périodicité des remboursements (2)	Taux initial			Taux moyen constaté sur l'année (6)			Catégorie d'emprunt (7)	ou devises pouvant modifier l'emprunt	l'exercice	
	Année	Profil							Taux (3)	Index (4)	Taux actuariel (5)	Taux (3)	Index (4)	Niveau de taux			En intérêts (8)	En capital
VALLOIRE HABITAT	2022	P		CDC	71 500,00	71 500,00	38,25	A	V	Livret A(Préfixé) + (-0.2)	0,800	V	Livret A(Préfixé) + (-0.2)	2,291	A-1	EUR	572,00	0,00
VALLOIRE HABITAT	2022	P		CDC	22 000,00	22 000,00	48,25	A	V	Livret A(Préfixé) + (-0.2)	0,800	V	Livret A(Préfixé) + (-0.2)	2,291	A-1	EUR	176,00	0,00
VALLOIRE HABITAT	2022	P		CDC	48 750,00	48 750,00	38,25	A	F	Taux fixe à 0 %	0,000	F	Taux fixe à 0 %	0,000	A-1	EUR	0,00	0,00
VALLOIRE HABITAT	2022	P		CDC	112 500,00	112 500,00	38,25	A	F	Taux fixe à 1.5 %	1,500	F	Taux fixe à 1.5 %	1,493	A-1	EUR	1 687,50	0,00
VALLOIRE HABITAT	2022	P		CDC	35 500,00	35 500,00	38,25	A	V	Livret A(Préfixé) + 0.53	1,530	V	Livret A(Préfixé) + 0.53	3,017	A-1	EUR	543,15	0,00
VALLOIRE HABITAT	2022	P		CDC	9 000,00	9 000,00	48,25	A	V	Livret A(Préfixé) + 0.53	1,530	V	Livret A(Préfixé) + 0.53	3,017	A-1	EUR	137,70	0,00
VALLOIRE HABITAT	2022	P		CDC	72 000,00	72 000,00	38,25	A	V	Livret A(Préfixé) + (-0.2)	0,800	V	Livret A(Préfixé) + (-0.2)	2,291	A-1	EUR	576,00	0,00
VALLOIRE HABITAT	2022	P		CDC	20 500,00	20 500,00	48,25	A	V	Livret A(Préfixé) + (-0.2)	0,800	V	Livret A(Préfixé) + (-0.2)	2,291	A-1	EUR	164,00	0,00
VALLOIRE HABITAT	2022	P		CDC	9 750,00	9 750,00	38,25	A	F	Taux fixe à 0 %	0,000	F	Taux fixe à 0 %	0,000	A-1	EUR	0,00	0,00
VALLOIRE HABITAT	2022	P		CDC	22 500,00	22 500,00	38,25	A	F	Taux fixe à 1.5 %	1,500	F	Taux fixe à 1.5 %	1,493	A-1	EUR	337,50	0,00
TOTAL GENERAL					66 366 664,12	53 749 639,31											843 385,63	1 584 054,87

- (1) Indiquer C pour amortissement constant, P pour amortissement progressif, F pour in fine, X pour autres (à préciser).
- (2) Indiquer la périodicité des remboursements A : annuelle ; M : mensuelle ; B : bimestrielle ; S : semestrielle ; T : trimestrielle ; X : autre.
- (3) Type de taux d'intérêt : F : fixe ; V : variable simple ; C : complexe (c'est-à-dire un taux variable qui n'est pas seulement défini comme la simple addition d'un taux usuel de référence et d'une marge exprimée en point de pourcentage).
- (4) Indiquer le type d'index (ex. EURIBOR 3 mois ...).
- (5) Taux annuel, tous frais compris.
- (6) Taux hors opération de couverture. Pour les emprunts à taux variable, indiquer le niveau moyen du taux constaté sur l'année.
- (7) Catégorie d'emprunt hors opération de couverture. Exemple A-1 (cf. la classification des emprunts suivant la typologie de la circulaire IOCB1015077C du 25 juin 2010 sur les produits financiers offerts aux collectivités territoriales).
- (8) Il s'agit des intérêts dus au titre du contrat initial et comptabilisés à l'article 66111 « Intérêts réglés à l'échéance » (intérêts décaissés).

S²LOW

IV – ANNEXES

ENGAGEMENTS HORS BILAN – CALCUL DU RATIO D'ENDETTEMENT
GARANTIES D'EMPRUNT

B1.2 – CALCUL DU RATIO D'ENDETTEMENT RELATIF AUX GARANTIES D'EMPRUNT

Calcul du ratio de l'article L. 2252-1 du CGCT	Valeur en euros	
Total des annuités déjà garanties échues dans l'exercice (1)	A	355 389,67
Total des premières annuités entières des nouvelles garanties de l'exercice (1)	B	0,00
Annuité nette de la dette de l'exercice (2)	C	1 063 955,24
Provisions pour garanties d'emprunts	D	0,00
Total des annuités d'emprunts garantis de l'exercice	I = A+ B + C - D	1 419 344,91
Recettes réelles de fonctionnement	II	24 956 510,60
Part des garanties d'emprunt accordées au titre de l'exercice en % (3)	I / II	5,69

(1) Hors opérations visées par l'article L. 2252-2 du CGCT.

(2) Cf. définition de l'article D. 1511-30 du CGCT.

(3) Les garanties d'emprunt accordées au titre d'un exercice ne doivent pas représenter plus de 50 % des recettes réelles de fonctionnement de ce même exercice.



IV – ANNEXES

**ENGAGEMENTS HORS BILAN – ENGAGEMENTS DONNES E
ETAT DES CONTRATS DE CREDIT-BAIL**

B1.3

B1.3 – 8016 ETAT DES CONTRATS DE CREDIT-BAIL

- (1) Indiquer l'objet du bien mobilier ou immobilier.
- (2) Total = (N+1, N+2, N+3, N+4) + restant cumul.



IV – ANNEXES

**ENGAGEMENTS HORS BILAN – ENGAGEMENTS DONNES ET RECUS
ETAT DES CONTRATS DE PARTENARIAT PUBLIC-PRIVE**

B1.4

B1.4 – ETAT DES CONTRATS DE PARTENARIAT PUBLIC-PRIVE

(1) Somme des rémunérations relatives à l'investissement restant à verser au cocontractant pour la durée restante du contrat de PPP au 31/12/N.

(2) Montant inscrit à la colonne précédente déduction faite de la somme des participations reçues d'autres collectivités publiques au titre de la part investissement.



IV – ANNEXES

ENGAGEMENTS HORS BILAN – ENGAGEMENTS DONNES ET
ETAT DES AUTRES ENGAGEMENTS DONNES

B1.5

B1.5 – ETAT DES AUTRES ENGAGEMENTS DONNES

Année d'origine	Nature de l'engagement	Organisme bénéficiaire	Durée en années	Périodicité	Dettes en capital à l'origine	Dettes en capital 31/12/N	Annuité versée au cours de l'exercice
	8017 Subventions à verser en annuités				0,00	0,00	0,00
	8018 Autres engagements donnés				0,00	0,00	0,00
	Au profit d'organismes publics				0,00	0,00	0,00
	Au profit d'organismes privés (1)				0,00	0,00	0,00
	TOTAL				0,00	0,00	0,00

(1) Concernant les garanties accordées à l'Agence France Locale (Article L.1611-3-2 du CGCT) :

- l'« Organisme bénéficiaire » de la garantie est toute personne titulaire d'un « titre éligible » émis ou créé par l'Agence France Locale ;
- la rubrique « Périodicité » n'est pas remplie car la garantie n'a pas de périodicité. La garantie est d'une durée totale indiquée à la colonne qui précède ;
- la colonne « Dette en capital à l'origine » correspond au montant total de la garantie accordée aux titulaires d'un titre éligible ;
- la colonne « Dette en capital 31/12/N » correspond au montant résiduel de la garantie au 31/12/N ;
- la colonne « Annuité versée au cours de l'exercice » n'est pas remplie car l'octroi de la garantie n'implique pas que des versements annuels aient lieu. Des versements ne seront effectués qu'en cas d'appel de la garantie.



IV – ANNEXES

**ENGAGEMENTS HORS BILAN – ENGAGEMENTS DONNES ET RECUS
 ETAT DES ENGAGEMENTS RECUS**
B1.6**B1.6 – ETAT DES ENGAGEMENTS RECUS**

Année d'origine	Nature de l'engagement	Organisme émetteur	Durée en années	Périodicité	Créance en capital à l'origine	Créance en capital 31/12/N	Annuité reçue au cours de l'exercice
	8026 Redevance de crédit-bail restant à recevoir (crédit-bail immobilier)				0,00	0,00	0,00
	8027 Subventions à recevoir par annuités (annuités restant à recevoir)				0,00	0,00	0,00
	8028 Autres engagements reçus				0,00	0,00	0,00
	A l'exception de ceux reçus des entreprises				0,00	0,00	0,00
	Engagements reçus des entreprises				0,00	0,00	0,00
	TOTAL				0,00	0,00	0,00



IV – ANNEXES

**ENGAGEMENTS HORS BILAN – ENGAGEMENTS DONNES ET RECUS
LISTE DES CONCOURS ATTRIBUES A DES TIERS**

B1.7

**B1.7 – LISTE DES CONCOURS ATTRIBUES A DES TIERS EN NATURE OU EN SUBVENTIONS
(Article L. 2313-1 du CGCT)**

Nom des bénéficiaires	Montant du fonds de concours ou de la subvention (numéraire)	Prestations en nature
Personnes de droit privé		
<u>Associations</u>		
A VELO SANS AGE ANTENNE DE SAINT JEAN DE LA RUEL	1 000,00	
ADIRP 45 ASSOCIATION DEPARTEMENTALE DU L	300,00	
AIDES 45	500,00	
AIKIDO CLUB SAINT JEAN	700,00	
ALERTE SAINT JEAN	37 000,00	
ALLIANCE CANOE KAYAK VAL DE LOIRE	700,00	
AMICALE DES SENIORS	3 000,00	
AMICALE PETANQUE STEORUELLANTE	1 200,00	
APF FRANCE HANDICAP	500,00	
ARTISTES STEORUELLANS	1 000,00	
BANQUE ALIMENTAIRE DU LOIRET	5 700,00	
BASKET CLUB DE SAINT JEAN	2 750,00	
CERCIL	500,00	
CIDFF ORLEANS 45 CIDFF DU LOIRET	1 000,00	
CLUB D ESCRIME STEORUELLAN CHEZ MONSIEUR ANDRE LOUIS CLAUDE	7 300,00	
CLUB NAUTIQUE DE ST JEAN DE LA R	11 000,00	
COMITE DE JUMELAGE	5 000,00	
COMITE ENTRAIDE PERSON COMMUNAL HOTEL DE VILLE	60 000,00	
COMITE FEMININ POUR LE DEPISTAGE CANCERS COFEL	100,00	
COOP SCOLAIRE MATERNEL L ARAGON	319,50	
COOP SCOLAIRE MATERNEL LENORMAND	594,00	
COOP SCOLAIRE MATERNELLE DOUMER	585,00	
COOP SCOLAIRE MATERNELLE MOULIN	603,00	
COOP SCOLAIRE MATERNELLE P BERT	589,50	
COOP SCOLAIRE PRIM F MITTERRAND	1 017,00	
COOP SCOLAIRE PRIMAIRE LENORMAND	1 116,00	
COOP SCOLAIRE PRIMAIRE P BERT	841,50	
COOP SCOLAIRE PRIMAIRE P DOUMER	985,50	
COOP SCOLAIRES PRIMAIRE L ARAGON	634,50	
COOP SCOLARIE PRIMAIRE J MOULIN	859,50	
CROIX ROUGE FRANCAISE DON DES ENTREPRISES	12 500,00	
DONNEURS DE SANG BENEVOLES	100,00	
EHPAD RAYMOND POULIN	10 000,00	
FEDERATION DES DELEGUES DEPTAUX L EDUCATION NATIONALE	240,00	
FNACA CHAPERON TRESORIER	200,00	
FOOTBALL CLUB OLYMPIQUE	57 500,00	
GHILIS	250,00	
GROUPE ACTION GAY ET LESBIEN	350,00	
GYMNASTIQUE VOLONTAIRE	300,00	
INTER OMNISPORTS ORLEANS	150,00	
JUDO CLUB	5 500,00	
LICRA LOIRET	200,00	
LOIRET NATURE ENVIRONNEMENT	200,00	
PARENTELE	300,00	
PING ST JEAN 45	19 000,00	
RADIO COMMANDE MODELISME CLUB	500,00	
RELAIS ORLEANAIS	300,00	
ROCS	4 000,00	
SECOURS CATHOLIQUE FRANCAIS	800,00	
SECOURS POPULAIRE FRANCAIS	1 300,00	
SECOURS POPULAIRE FRANCAIS	5 000,00	
SOUVENIR FRANCAIS	100,00	
SPORTIVE COLLEGE ANDRE MALRAUX	700,00	
SPORTIVE COLLEGE MAX JACOB	750,00	
STARC	300,00	
TENNIS CLUB SAINT JEAN	5 500,00	
TRITON S CLUB	1 500,00	
<u>Entreprises</u>		
ASSOCIATION FRANCE ALZHEIMER LOI	500,00	
SODC	147 840,00	
<u>Personnes physiques</u>		



Nom des bénéficiaires	Montant du fonds de concours ou de la subvention (numéraire)	
<u>Autres</u>		
Personnes de droit public		
<u>Etat</u>		
<u>Régions</u>		
<u>Départements</u>		
COLLEGE ANDRE MALRAUX	1 600,00	
<u>Communes</u>		
COMMUNE D INGRE	8 641,10	
COMMUNE D OLIVET	5 228,96	
COMMUNE D ORLEANS	29 623,32	
COMMUNE D ORMES	1 530,70	
COMMUNE DE FLEURY LES AUBRAIS	3 061,40	
COMMUNE DE LA CHAPELLE ST MESMIN	765,35	
COMMUNE DE SAINT JEAN DE BRAYE	2 975,74	
COMMUNE DE SAINT JEAN LE BLANC	382,68	
COMMUNE DE SAINT PRYVE SAINT MES	1 530,70	
COMMUNE DE SARAN	2 296,05	
COOP SCOLAIRE MAT F MITTERRAND	607,50	
<u>Etablissements publics (EPCI, EPA, EPIC,...)</u>		
CENTRE COMMUNAL D ACTION SOCIALE TRESORIER	1 520 000,00	
COLLEGE MAX JACOB	500,00	
ORLEANS METROPOLE	30 000,00	
ORLEANS METROPOLE	590 163,00	
SIVU DES IFS	38 413,26	
<u>Autres</u>		
MUNICIPALITY NIEPOLOMICACH	3 000,00	
TOTAL GENERAL	2 663 594,76	



IV – ANNEXES
ENGAGEMENTS HORS BILAN
AUTORISATIONS DE PROGRAMME ET CREDITS DE PAIEMENT
B2.1

B2.1 – SITUATION DES AUTORISATIONS DE PROGRAMME ET CREDITS DE PAIEMENT

N° ou intitulé de l'AP	Montant des AP			Montant des CP			
	Pour mémoire AP votée y compris ajustement	Révision de l'exercice N	Total cumulé (toutes les délibérations y compris pour N)	Crédits de paiement antérieurs (réalisations cumulées au 01/01/N) (1)	Crédits de paiement ouverts au titre de l'exercice N (2)	Crédits de paiement réalisés durant l'exercice N	Restes à financer (exercices au-delà de N+1)
P21_391/2021 AP AMENAG CENTRE VILLE TANGENTIELLE A GAMBETTA	1 700 000,00	-64 764,77	1 635 235,23	0,00	0,00	0,00	377 962,11
P21_461/2021 AP CONSTRUCTION D UNE STRUCTURE PETITE ENFANCE	2 320 000,00	230 000,00	2 550 000,00	300 000,00	500 000,00	109 055,70	350 000,00
P21_471/2021 AP RESTRUCTURATION DU GROUPE SCOLAIRE JEAN MOULIN	10 674 000,00	961 970,00	11 635 970,00	139 594,00	2 100 000,00	1 791 428,95	4 949 235,46

(1) Il s'agit des réalisations effectives correspondant aux mandats émis.

(2) Il s'agit du montant prévu initialement par l'échéancier corrigé des révisions.



IV – ANNEXES	
ENGAGEMENTS HORS BILAN	
AUTORISATIONS D'ENGAGEMENT ET CREDITS DE PAIEMENT	B2.2

B2.2 – SITUATION DES AUTORISATIONS D'ENGAGEMENT ET CREDITS DE PAIEMENT

(1) Il s'agit des réalisations effectives correspondant aux mandats émis.

(2) Il s'agit du montant prévu initialement par l'échéancier corrigé des révisions.



IV – ANNEXES	
ENGAGEMENTS HORS BILAN	
ETAT DES RECETTES GREVEES D'UNE AFFECTATION SPECIALE	
	B3

TOTAL Reste à employer au 01/01/N :		0,00
TOTAL Recettes	0,00	Total Dépenses
		0,00
TOTAL Reste à employer au 31/12/N :		0,00

IV – ANNEXES

AUTRES ELEMENTS D'INFORMATIONS – ETAT DU PERSONNEL AU 31/12/N

C1.1 – ETAT DU PERSONNEL AU 31/12/N

GRADES OU EMPLOIS (1)	CATEGORIES (2)	EMPLOIS BUDGETAIRES (3)			EFFECTIFS POURVUS SUR EMPLOIS BUDGETAIRES EN ETPT (4)		
		EMPLOIS PERMANENTS À TEMPS COMPLET	EMPLOIS PERMANENTS À TEMPS NON COMPLET	TOTAL	AGENTS TITULAIRES	AGENTS NON TITULAIRES	TOTAL
EMPLOIS FONCTIONNELS (a)		2,00	0,00	2,00	1,00	0,00	1,00
Directeur général des services	A	0,00	0,00	0,00	0,00	0,00	0,00
Directeur général adjoint des services	A	2,00	0,00	2,00	1,00	0,00	1,00
Directeur général des services techniques		0,00	0,00	0,00	0,00	0,00	0,00
Emplois créés au titre de l'article 6-1 de la loi n° 84-53		0,00	0,00	0,00	0,00	0,00	0,00
FILIERE ADMINISTRATIVE (b)		59,00	8,00	67,00	47,50	11,90	59,40
Adjoint Administratif	C	7,00	3,00	10,00	8,10	1,00	9,10
Adjoint Administratif Principal de 1ère classe	C	11,00	1,00	12,00	10,80	0,00	10,80
Adjoint Administratif Principal de 2ème classe	C	11,00	2,00	13,00	9,70	1,00	10,70
Attaché	A	11,00	1,00	12,00	3,00	7,90	10,90
Attaché hors classe	A	3,00	0,00	3,00	2,00	1,00	3,00
Attaché principal	A	1,00	0,00	1,00	0,00	0,00	0,00
Directeur	A	1,00	0,00	1,00	1,00	0,00	1,00
Rédacteur	B	5,00	0,00	5,00	4,00	0,00	4,00
Rédacteur principal de 1ère classe	B	2,00	0,00	2,00	2,00	0,00	2,00
Rédacteur principal de 2ème classe	B	7,00	1,00	8,00	6,90	1,00	7,90
FILIERE TECHNIQUE (c)		79,00	56,00	135,00	103,75	13,16	116,91
Adjoint technique	C	23,00	41,00	64,00	45,05	7,16	52,21
Adjoint technique principal de 1ère classe	C	10,00	0,00	10,00	9,80	0,00	9,80
Adjoint technique principal de 2ème classe	C	18,00	15,00	33,00	27,90	0,00	27,90
Agent de maîtrise	C	11,00	0,00	11,00	10,00	1,00	11,00
Agent de maîtrise principal	C	6,00	0,00	6,00	6,00	0,00	6,00
Ingénieur	A	1,00	0,00	1,00	0,00	1,00	1,00
Ingénieur principal	A	1,00	0,00	1,00	1,00	0,00	1,00
Technicien	B	2,00	0,00	2,00	1,00	0,00	1,00
Technicien principal de 1ère classe	B	3,00	0,00	3,00	1,00	2,00	3,00
Technicien principal de 2ème classe	B	4,00	0,00	4,00	2,00	2,00	4,00
FILIERE SOCIALE (d)		19,00	4,00	23,00	20,10	0,00	20,10
ATSEM principal de 1ère classe	C	10,00	1,00	11,00	10,70	0,00	10,70
ATSEM principal de 2ème classe	C	6,00	3,00	9,00	7,40	0,00	7,40
Conseiller socio-éducatif	A	1,00	0,00	1,00	1,00	0,00	1,00
Moniteur éducateur et intervenant familial	B	1,00	0,00	1,00	1,00	0,00	1,00
Moniteur éducateur et intervenant familial principal	B	1,00	0,00	1,00	0,00	0,00	0,00
FILIERE MEDICO-SOCIALE(e)		0,00	0,00	0,00	0,00	0,00	0,00
FILIERE MEDICO-TECHNIQUE (f)		0,00	0,00	0,00	0,00	0,00	0,00
FILIERE SPORTIVE (g)		9,00	0,00	9,00	6,00	2,00	8,00

GRADES OU EMPLOIS (1)	CATEGORIES (2)	EMPLOIS BUDGETAIRES (3)			AGENTS		
		EMPLOIS PERMANENTS À TEMPS COMPLET	EMPLOIS PERMANENTS À TEMPS NON COMPLET	TOTAL	TITULAIRES	AGENTS NON TITULAIRES	TOTAL
Conseiller des APS	A	1,00	0,00	1,00	1,00	0,00	1,00
Conseiller principal des APS	A	1,00	0,00	1,00	1,00	0,00	1,00
Educateur territorial des APS	B	3,00	0,00	3,00	0,00	2,00	2,00
Educateur territorial des APS principal de 1ère classe	B	2,00	0,00	2,00	2,00	0,00	2,00
Educateur territorial des APS principal de 2ème classe	B	2,00	0,00	2,00	2,00	0,00	2,00
FILIERE CULTURELLE (h)		16,00	24,00	40,00	21,59	6,66	28,25
Adjoint du patrimoine	C	4,00	0,00	4,00	4,00	0,00	4,00
Adjoint du patrimoine principal de 1ère classe	C	0,00	1,00	1,00	0,80	0,00	0,80
Adjoint du patrimoine principal de 2ème classe	C	1,00	0,00	1,00	1,00	0,00	1,00
Assistant d'enseignement artistique	B	0,00	3,00	3,00	0,00	1,81	1,81
Assistant d'enseignement artistique principal de 1ère classe	B	1,00	12,00	13,00	7,76	0,00	7,76
Assistant d'enseignement artistique principal de 2ème classe	B	3,00	8,00	11,00	1,03	4,85	5,88
Assistant de conservation	B	1,00	0,00	1,00	1,00	0,00	1,00
Assistant de conservation principal de 1ère classe	B	2,00	0,00	2,00	2,00	0,00	2,00
Assistant de conservation principal de 2ème classe	B	2,00	0,00	2,00	2,00	0,00	2,00
Bibliothécaire	A	1,00	0,00	1,00	1,00	0,00	1,00
Professeur d'enseignement artistique de classe normale	A	0,00	0,00	0,00	0,00	0,00	0,00
Professeur d'enseignement artistique hors classe	A	1,00	0,00	1,00	1,00	0,00	1,00
FILIERE ANIMATION (i)		26,00	2,00	28,00	25,90	1,16	27,06
Adjoint d'animation	C	13,00	1,00	14,00	13,00	0,16	13,16
Adjoint d'animation principal de 1ère classe	C	2,00	0,00	2,00	2,00	0,00	2,00
Adjoint d'animation principal de 2ème classe	C	3,00	1,00	4,00	3,90	0,00	3,90
Animateur	B	2,00	0,00	2,00	1,00	1,00	2,00
Animateur principal de 1ère classe	B	3,00	0,00	3,00	3,00	0,00	3,00
Animateur principal de 2ème classe	B	3,00	0,00	3,00	3,00	0,00	3,00
FILIERE POLICE (j)		11,00	0,00	11,00	11,00	0,00	11,00
Brigadier chef principal	C	7,00	0,00	7,00	7,00	0,00	7,00
Gardien - Brigadier de police municipale	C	4,00	0,00	4,00	4,00	0,00	4,00
EMPLOIS NON CITES (k) (5)		0,00	0,00	0,00	0,00	0,00	0,00
TOTAL GENERAL (b + c + d + e + f + g + h + i + j + k)		219,00	94,00	313,00	235,84	34,88	270,72

(1) Les grades ou emplois sont désignés conformément à la circulaire n° NOR : INTB9500102C du 23 mars 1995. Les emplois fonctionnels sont également comptabilisés dans leur filière d'origine.

(2) Catégories : A, B ou C.

(3) Emplois budgétaires créés par l'assemblée délibérante. Les emplois permanents à temps complet sont comptabilisés pour une unité, les emplois à temps non complet sont comptabilisés à hauteur de la quotité de travail prévue par la délibération créant l'emploi.

(4) Equivalent temps plein annuel travaillé (ETPT). Le décompte est proportionnel à l'activité des agents, mesurée par leur quotité de temps de travail et par leur période d'activité sur l'année :

ETPT = Effectifs physiques * quotité de temps de travail * période d'activité dans l'année

Exemple : un agent à temps plein (quotité de travail = 100 %) présent toute l'année correspond à 1 ETPT ; un agent à temps partiel, à 80 % (quotité de travail = 80 %) présent toute l'année correspond à 0,8 ETPT ; un agent à temps partiel, à 80 % (quotité de travail = 80 %) présent la moitié de l'année (ex : CDD de 6 mois, recrutement à mi-année) correspond à 0,4 ETPT (0,8 * 6 / 12).

(5) Par exemple : emplois dont les missions ne correspondent pas à un cadre d'emploi existant, « emplois spécifiques » régis par l'article 139 ter de la loi n° 84-53 du 26 janvier 1984 etc.

IV – ANNEXES

AUTRES ELEMENTS D'INFORMATIONS – ETAT DU PERSONNEL AU 31/12/N

C1.1

C1.1 – ETAT DU PERSONNEL AU 31/12/N (suite)

AGENTS NON TITULAIRES EN FONCTION AU 31/12/N	CATEGORIES (1)	SECTEUR (2)	REMUNERATION (3)		CONTRAT	
			Indice (8)	Euros	Fondement du contrat (4)	Nature du contrat (5)
Agents occupant un emploi permanent (6)				0,00		
Adjoint Administratif	C	ADM	IB378	0,00	3-3-2°	CDD
Adjoint Administratif Principal de 2ème classe	C	ADM	IB370	0,00	A	CDD
Adjoint d'animation	C	ANIM	IB367	0,00	3-3-2°	CDI
Adjoint technique	C	TECH	IB367	0,00	3-2	CDD
Adjoint technique	C	TECH	IB374	0,00	3-2	CDD
Adjoint technique	C	TECH	IB371	0,00	3-2	CDD
Adjoint technique	C	TECH	IB370	0,00	3-2	CDD
Adjoint technique	C	TECH	IB419	0,00	3-2	CDD
Adjoint technique	C	TECH	IB367	0,00	3-2	CDD
Adjoint technique	C	TECH	IB368	0,00	3-4	CDI
Adjoint technique	C	TECH	IB378	0,00	3-2	CDD
Agent de maîtrise	C	TECH	IB380	0,00	3-2	CDD
Animateur	B	ANIM	IB478	0,00	3-2	CDD
Assistant d'enseignement artistique	B	CULT	IB389	0,00	3-2	CDD
Assistant d'enseignement artistique	B	CULT	IB401	0,00	A	CDD
Assistant d'enseignement artistique	B	CULT	IB452	0,00	3-2	CDD
Assistant d'enseignement artistique principal de 2ème classe	B	CULT	IB444	0,00	3-2	CDD
Assistant d'enseignement artistique principal de 2ème classe	B	CULT	IB429	0,00	A	CDD
Assistant d'enseignement artistique principal de 2ème classe	B	CULT	IB415	0,00	3-2	CDD
Assistant d'enseignement artistique principal de 2ème classe	B	CULT	IB415	0,00	3-2	CDD
Assistant d'enseignement artistique principal de 2ème classe	B	CULT	IB480	0,00	3-2	CDD
Assistant d'enseignement artistique principal de 2ème classe	B	CULT	IB401	0,00	3-2	CDD
Assistant d'enseignement artistique principal de 2ème classe	B	CULT	IB415	0,00	3-2	CDD
Attaché	A	ADM	IB653	0,00	3-4	CDI
Attaché	A	ADM	IB693	0,00	3-4	CDI
Attaché	A	ADM	IB693	0,00	3-3-2°	CDD
Attaché	A	ADM	IB567	0,00	3-3-2°	CDD
Attaché	A	ADM	IB778	0,00	3-3-2°	CDD
Attaché	A	ADM	IB499	0,00	3-3-2°	CDD
Attaché	A	ADM	IB444	0,00	3-3-2°	CDD
Attaché	A	ADM	IB469	0,00	3-2	CDD
Attaché hors classe	A	ADM	IB995	0,00	A	CDD
Educateur territorial des APS	B	SP	IB395	0,00	3-3-2°	CDD
Educateur territorial des APS	B	SP	IB452	0,00	3-2	CDD



AGENTS NON TITULAIRES EN FONCTION AU 31/12/N	CATEGORIES (1)	SECTEUR (2)	REMUNERATION (3)		Fondement du contrat (4)	Nature du contrat (5)
			Indice (8)	Euros		
Ingénieur	A	TECH	IB697	0,00	A	CDD
Rédacteur principal de 2ème classe	B	ADM	IB506	0,00	3-2	CDD
Technicien principal de 1ère classe	B	TECH	IB513	0,00	3-2	CDD
Technicien principal de 1ère classe	B	TECH	IB573	0,00	3-2	CDD
Technicien principal de 2ème classe	B	TECH	IB567	0,00	3-2	CDD
Technicien principal de 2ème classe	B	TECH	IB542	0,00	3-2	CDD
Agents occupant un emploi non permanent (7)				0,00		
TOTAL GENERAL				0,00		

(1) CATEGORIES: A, B et C.

(2) SECTEUR ADM : Administratif.
 TECH : Technique.
 URB : Urbanisme (dont aménagement urbain).
 S : Social.
 MS : Médico-social.
 MT : Médico-technique.
 SP : Sportif.
 CULT : Culturel.
 ANIM : Animation.
 PM : Police.
 OTR : Missions non rattachables à une filière.

(3) REMUNERATION : Référence à un indice brut (indiquer le niveau de l'indice brut) de la fonction publique ou en euros annuels bruts (indiquer l'ensemble des éléments de la rémunération brute annuelle).

(4) CONTRAT : Motif du contrat (loi du 26 janvier 1984 modifiée) :
 3-a° : article 3, 1er alinéa : accroissement temporaire d'activité.
 3-b : article 3, 2ème alinéa : accroissement saisonnier d'activité.
 3-1 : remplacement d'un fonctionnaire autorisé à servir à temps partiel ou indisponible (maladie, maternité...).
 3-2 : vacance temporaire d'un emploi.
 3-3-1° : absence de cadre d'emplois de fonctionnaires susceptibles d'assurer les fonctions correspondantes.
 3-3-2° : emplois du niveau de la catégorie A lorsque les besoins des services ou la nature des fonctions le justifient.
 3-3-3° : emplois de secrétaire de mairie des communes de moins de 1 000 habitants et de secrétaire des groupements composés de communes dont la population moyenne est inférieure à ce seuil.
 3-3-4° : emplois à temps non complet des communes de moins de 1 000 habitants et des groupements composés de communes dont la population moyenne est inférieure à ce seuil, lorsque la quotité de temps de travail est inférieure à 50 %.
 3-3-5° : emplois des communes de moins de 2 000 habitants et des groupements de communes de moins de 10 000 habitants dont la création ou la suppression dépend de la décision d'une autorité qui s'impose à la collectivité ou à l'établissement en matière de création, de changement de périmètre ou de suppression d'un service public.
 3-4 : article 21 de la loi n° 2012-347 : contrat à durée indéterminée obligatoirement proposée à un agent contractuel.
 38 : article 38 travailleurs handicapés catégorie C.
 47 : article 47 recrutements directs sur emplois fonctionnels
 110 : article 110 collaborateurs de groupes de cabinets.
 110-1 : collaborateurs de groupes d'élus.
 A : autres (préciser).

(5) Indiquer si l'agent contractuel est titulaire d'un contrat à durée déterminée (CDD) ou d'un contrat à durée indéterminée (CDI). Les contrats particuliers devront être labellisés « A / autres » et feront l'objet d'une précision (ex : « contrats aidés »).

(6) Occupent un emploi permanent de la fonction publique territoriale, les agents non titulaires recrutés sur le fondement des articles 3-1, 3-2, 3-3, 38 et 47 de la loi n° 84-53 du 26 janvier 1984, ainsi que les agents qui sont titulaires d'un contrat à durée indéterminée pris sur le fondement de l'article 21 de la loi n° 2012-347.

(7) Occupent un emploi non permanent de la fonction publique territoriale, les agents non titulaires recrutés sur le fondement des articles 3, 110 et 110-1.

(8) Si un contrat fixe comme référence de rémunération un traitement hors échelle, il convient de mentionner le chevron conformément à l'article 6 décret 85-1148 du 20 octobre 1985.



IV – ANNEXES

AUTRES ELEMENTS D'INFORMATION
ACTIONS DE FORMATION DES ELUS AU 31/12/N

C1.2

C1.2 – ACTIONS DE FORMATION DES ELUS AU 31/12/N (1)

ELUS BENEFICIAIRES DES ACTIONS DE FORMATION	NOM DE L'ORGANISME DE FORMATION	COUT DE LA FORMATION	DATE ET LIEU DE LA FORMATION	ACTIONS DE FORMATION FINANCEES PAR LA COMMUNE OU L'ETABLISSEMENT
Anne LE BIHAN	FNESR	691,00	04/09/2023 - BLOIS	FORMATION DES ÉLUS SOCIALISTES ET RÉPUBLICAINS
Anne LE BIHAN	FNESR	258,93	01/10/2022 - LA ROCHELLE	FORMATION CONDORCET DEVELOPPER ET PILOTER UNE POLITIQUE SPORTIVE
Anne-Marie MOULIN	FNESR	258,92	01/10/2022 - LA ROCHELLE	FORMATION CONDORCET DEVELOPPER ET PILOTER UNE POLITIQUE SPORTIVE
Antoinette PARAYRE	FNESR	258,92	01/10/2022 - LA ROCHELLE	FORMATION CONDORCET DEVELOPPER ET PILOTER UNE POLITIQUE SPORTIVE
Catherine BOIS	FNESR	258,92	01/10/2022 - LA ROCHELLE	FORMATION CONDORCET DEVELOPPER ET PILOTER UNE POLITIQUE SPORTIVE
Christophe CHAILLOU	ASS MAIRES DE FRANCE	190,00	08/12/2022 - PARIS	104è CONGRES MAIRES DE FRANCE
Christophe CHAILLOU	FNESR	890,00	16 ET 17/07/2023 - AVIGNON	RENCONTRE NATIONALE CULTURE ET TERRITOIRES 2023
Christophe CHAILLOU	FNESR	258,93	01/10/2022 - LA ROCHELLE	FORMATION CONDORCET DEVELOPPER ET PILOTER UNE POLITIQUE SPORTIVE
Claude AMSTUTZ	FNESR	258,92	01/10/2022 - LA ROCHELLE	FORMATION CONDORCET DEVELOPPER ET PILOTER UNE POLITIQUE SPORTIVE
Claude RINA BASILIO	FNESR	258,92	01/10/2022 - LA ROCHELLE	FORMATION CONDORCET DEVELOPPER ET PILOTER UNE POLITIQUE SPORTIVE
Daniel PASSEGUE	FNESR	258,92	01/10/2022 - LA ROCHELLE	FORMATION CONDORCET DEVELOPPER ET PILOTER UNE POLITIQUE SPORTIVE
Esra CAKIR	FNESR	258,92	01/10/2022 - LA ROCHELLE	FORMATION CONDORCET DEVELOPPER ET PILOTER UNE POLITIQUE SPORTIVE
Eva NOGUES	FNESR	258,92	01/10/2022 - LA ROCHELLE	FORMATION CONDORCET DEVELOPPER ET PILOTER UNE POLITIQUE SPORTIVE
Fabien RIVIERE DA SILVA	FNESR	691,00	04/09/2023 - BLOIS	FORMATION DES ÉLUS SOCIALISTES ET RÉPUBLICAINS
Fabien RIVIERE DA SILVA	FNESR	258,93	01/10/2022 - LA ROCHELLE	FORMATION CONDORCET DEVELOPPER ET PILOTER UNE POLITIQUE SPORTIVE
Françoise BUREAU	FNESR	258,92	01/10/2022 - LA ROCHELLE	FORMATION CONDORCET DEVELOPPER ET PILOTER UNE POLITIQUE SPORTIVE
Guillaume PAOLI	FNESR	258,93	01/10/2022 - LA ROCHELLE	FORMATION CONDORCET DEVELOPPER ET PILOTER UNE POLITIQUE SPORTIVE
Guy PIVAIN	FNESR	258,92	01/10/2022 - LA ROCHELLE	FORMATION CONDORCET DEVELOPPER ET PILOTER UNE POLITIQUE SPORTIVE
Isabelle GAUTHIER	FNESR	258,92	01/10/2022 - LA ROCHELLE	FORMATION CONDORCET DEVELOPPER ET PILOTER UNE POLITIQUE SPORTIVE
Karim LAFRAYHI	FNESR	258,93	01/10/2022 - LA ROCHELLE	FORMATION CONDORCET DEVELOPPER ET PILOTER UNE POLITIQUE SPORTIVE
Mamadou DIARRA	FNESR	258,92	01/10/2022 - LA ROCHELLE	FORMATION CONDORCET DEVELOPPER ET PILOTER UNE POLITIQUE SPORTIVE
Marceau VILLARET	FNESR	258,92	01/10/2022 - LA ROCHELLE	FORMATION CONDORCET DEVELOPPER ET PILOTER UNE POLITIQUE SPORTIVE
Marie GAMBONI	FNESR	258,93	01/10/2022 - LA ROCHELLE	FORMATION CONDORCET DEVELOPPER ET PILOTER UNE POLITIQUE SPORTIVE

ELUS BENEFICIAIRES DES ACTIONS DE FORMATION	NOM DE L'ORGANISME DE FORMATION	COUT DE LA FORMATION	DATE ET LIEU DE LA FORMATION	ACTIONS DE FORMATION FINANCEES PAR LA COMMUNE
				L'ETABLISSEMENT
Nathalie HAMEAU	FNE SR	258,92	01/10/2022 - LA ROCHELLE	FORMATION CONDORCET DEVELOPPER ET PILOTER UNE POLITIQUE SPORTIVE
Olivia BELLIZIO	FNE SR	258,92	01/10/2022 - LA ROCHELLE	FORMATION CONDORCET DEVELOPPER ET PILOTER UNE POLITIQUE SPORTIVE
Pascal LAVAL	FNE SR	258,92	01/10/2022 - LA ROCHELLE	FORMATION CONDORCET DEVELOPPER ET PILOTER UNE POLITIQUE SPORTIVE
Sylvie DANGE	FNE SR	258,92	01/10/2022 - LA ROCHELLE	FORMATION CONDORCET DEVELOPPER ET PILOTER UNE POLITIQUE SPORTIVE
Thomas HUBERT	FNE SR	258,93	01/10/2022 - LA ROCHELLE	FORMATION CONDORCET DEVELOPPER ET PILOTER UNE POLITIQUE SPORTIVE
Véronique DESNOUES	FNE SR	258,93	01/10/2022 - LA ROCHELLE	FORMATION CONDORCET DEVELOPPER ET PILOTER UNE POLITIQUE SPORTIVE
Zing TSALA	FNE SR	258,92	01/10/2022 - LA ROCHELLE	FORMATION CONDORCET DEVELOPPER ET PILOTER UNE POLITIQUE SPORTIVE

(1) Articles L. 2123-12 et L. 2123-14-1 du CGCT.



IV – ANNEXES

AUTRES ELEMENTS D'INFORMATIONS

LISTE DES ORGANISMES DANS LESQUELS LA COLLECTIVITE A PRIS UN ENGAGEMENT FINANCIER

C2

C2 – LISTES DES ORGANISMES DANS LESQUELS A ETE PRIS UN ENGAGEMENT FINANCIER (articles L. 2313-1 et L. 2313-1-1 du CGCT)

Les documents financiers et comptables de ces organismes sont mis à la disposition du public à (1). Toute personne a le droit de demander communication.

La nature de l'engagement (2)	Nom de l'organisme	Raison sociale de l'organisme	Nature juridique de l'organisme	Montant de l'engagement
<u>Délégation de service public (3)</u>				
<u>Détention d'une part du capital</u>				
<u>Garantie ou cautionnement d'un emprunt</u>				
-	CDC HABITAT SOCIAL SOCIETE ANONYME D'HABITATIONS A		SA HLM	292 406,38
-	LOGEMLOIRET		SA HLM	2 413 170,55
-	SOCIETE ANONYME D'HLM		SA HLM	5 490 856,88
-	FRANCE LOIRE			
-	3F CENTRE VAL DE LOIRE, SOCIETE ANONYME D'HABITATI		SA HLM	455 688,60
-	VALLOIRE HABITAT		SA HLM	7 900 457,62
-	MAISON DE RETRAITE -EHPAD- RAYMOND POULIN A SAINT-		Maison de retraite (publique)	3 942 575,28
-	LES RESIDENCES DE L'ORLEANAIS		OPH	32 722 944,04
-	- O.P.H. D'ORLEANS			
-	FONCIERE D'HABITAT ET HUMANISME		SA HLM	40 160,84
-	SA HLM PIERRES ET LUMIERES		SA HLM	451 792,60
-	OPERATEUR NATIONAL DE VENTE		SA HLM	39 586,35
<u>Subventions supérieures à 75 000 € ou représentant plus de 50 % du produit figurant au compte de résultat de l'organisme</u>				
<u>Autres</u>				

(1) Hôtel de ville pour les communes et siège de l'établissement pour les EPCI, syndicat etc... et autres lieux publics désignés par la commune ou l'établissement.

(2) Indiquer la date de la décision (délibérations, contrats ou décisions de l'exécutif).

(3) Préciser la nature de la délégation (concession, affermage, régie intéressée ...).

**IV – ANNEXES**
**AUTRES ELEMENTS D'INFORMATIONS
LISTE DES ORGANISMES DE REGROUPEMENT**
C3.1
**C3.1 – LISTE DES ORGANISMES DE REGROUPEMENT AUXQUELS ADHERE LA COMMUNE OU
L'ETABLISSEMENT**

DESIGNATION DES ORGANISMES	DATE D'ADHESION	MODE DE FINANCEMENT (1)	MONTANT DU FINANCEMENT
Etablissements publics de coopération intercommunale			
Orléans Métropole		TPU	0,00
Autres organismes de regroupement			
SIVU DES IFS (gestion du cimetère des Ifs)	26/06/1905	Contribution	38 413,26
SIRCO (Syndicat Intercommunal de Restauration Collective)	17/06/2010	Achat de repas	0,00

(1) Indiquer si le financement est fait par TPZ, TPU, TPU + fiscalité additionnelle, fiscalité additionnelle ou sans fiscalité propre.

**IV – ANNEXES****AUTRES ELEMENTS D'INFORMATIONS
LISTE DES ETABLISSEMENTS PUBLICS CREEES PAR LA COMMUNE****C3.2****C3.2 – LISTE DES ETABLISSEMENTS PUBLICS CREEES (1)**

(1) Il s'agit de recenser les établissements publics créés par la collectivité pour l'exploitation directe d'un service public relevant de sa compétence.

Pour rappel, la collectivité a l'obligation de constituer une régie si le service concerné est de nature industrielle et commerciale (cf. article L. 1412-1 du CGCT) ou la faculté de constituer une régie si le service concerné est de nature administrative et n'est pas de ceux qui, par leur nature ou par la loi, ne peuvent être assurés que par la collectivité elle-même (cf. article L. 1412-2 du CGCT).

Les régies ainsi créées peuvent, au choix de la collectivité, être dotées :

- soit de la personnalité morale et de l'autonomie financière ;
- soit de la seule autonomie financière.

Cependant, il convient de préciser que seules les régies dotées de la personnalité morale et de l'autonomie financière sont dénommées établissement public et doivent être recensées dans cet état.



IV – ANNEXES	
AUTRES ELEMENTS D'INFORMATIONS	
LISTE DES SERVICES INDIVIDUALISES DANS UN BUDGET ANNEXE	C3.3

C3.3 – LISTE DES SERVICES INDIVIDUALISES DANS UN BUDGET ANNEXE



IV – ANNEXES

AUTRES ELEMENTS D'INFORMATIONS

LISTE DES SERVICES ASSUJETTIS A LA TVA ET NON ERIGES EN BUDGET ANNEXE

C3.4

C3.4 – LISTE DES SERVICES ASSUJETTIS A LA TVA ET NON ERIGES EN BUDGET ANNEXE



IV – ANNEXES
AUTRES ELEMENTS D'INFORMATION
PRESENTATION AGREGÉE DU BUDGET PRINCIPAL ET DES BUDGETS ANNEXES
C3.5

C3.5 – PRESENTATION AGREGÉE DU BUDGET PRINCIPAL ET DES BUDGETS ANNEXES

1 – BUDGET PRINCIPAL

SECTION	Crédits ouverts (BP+DM+RAR N-1)	Réalizations - mandats ou titres (1)	Restes à réaliser au 31/12	Crédits annulés
INVESTISSEMENT				
DEPENSES	15 074 115,61	6 871 982,27	1 954 278,64	6 247 854,70
RECETTES	15 074 115,61	5 281 526,83	2 445 078,62	7 347 510,16
FONCTIONNEMENT				
DEPENSES	27 869 118,17	23 240 459,10	0,00	4 628 659,07
RECETTES	27 869 118,17	24 956 510,60	0,00	2 912 607,57

(1) Y compris les rattachements.

2 – BUDGETS ANNEXES (autant de tableaux que de budget) (1)

BUDGET : LOCATIONS IMMOBILIERES / N°SIRET : 21450285800217				
SECTION	Crédits ouverts (BP+DM+RAR N-1)	Réalizations - mandats ou titres (2)	Restes à réaliser au 31/12	Crédits annulés
INVESTISSEMENT				
DEPENSES	960 064,54	278 735,34	4 015,47	677 313,73
RECETTES	960 064,54	877 378,25	0,00	82 686,29
FONCTIONNEMENT				
DEPENSES	290 261,99	154 066,13	0,00	136 195,86
RECETTES	290 261,99	226 542,45	0,00	63 719,54

BUDGET : CAMPING - SAINT JEAN DE LA RUELLE / N°SIRET : 21450285800175				
SECTION	Crédits ouverts (BP+DM+RAR N-1)	Réalizations - mandats ou titres (2)	Restes à réaliser au 31/12	Crédits annulés
INVESTISSEMENT				
DEPENSES	48 091,30	28 921,48	0,00	19 169,82
RECETTES	48 091,30	29 386,12	0,00	18 705,18
FONCTIONNEMENT				
DEPENSES	50 013,27	26 847,27	0,00	23 166,00
RECETTES	50 013,27	49 669,80	0,00	343,47

(1) Ne sont pas pris en compte les CCAS et caisses des écoles, régies personnalisées ...qui sont des personnes morales distinctes de la commune ou de l'établissement de rattachement juridique.

(2) Y compris les rattachements.

3 – PRESENTATION AGRÉGÉE DU BUDGET PRIMITIF ET DES BUDGETS ANNEXES (avant la neutralisation des flux réciproques)

SECTION	Crédits ouverts (BP+DM+RAR N-1)	Réalizations - mandats ou titres (1)	Restes à réaliser au 31/12	Crédits annulés
INVESTISSEMENT				
DEPENSES	16 082 271,45	7 179 639,09	1 958 294,11	6 944 338,25
RECETTES	16 082 271,45	6 188 291,20	2 445 078,62	7 448 901,63
FONCTIONNEMENT				
DEPENSES	28 209 393,43	23 421 372,50	0,00	4 788 020,93
RECETTES	28 209 393,43	25 232 722,85	0,00	2 976 670,58
TOTAL GENERAL DES DEPENSES	44 291 664,88	30 601 011,59	1 958 294,11	11 732 359,18
TOTAL GENERAL DES RECETTES	44 291 664,88	31 421 014,05	2 445 078,62	10 425 572,21

(1) Y compris les rattachements.

IV – ANNEXES**AUTRES ELEMENTS D'INFORMATION
PRESENTATION AGREGÉE ET CONSOLIDÉE DU BUDGET PRINCIPAL ET DES BUDGETS
ANNEXES****C3.5****4 – FLUX RECIPROQUES ENTRE LE BUDGET PRINCIPAL ET LES BUDGETS ANNEXES (Cf. liste des
principales opérations en annexe de la M14) (1)**

SECTION	Crédits ouverts (BP+DM+RAR N-1)	Réalisations - mandats ou titres (2)	Restes à réaliser au 31/12	Crédits annulés
INVESTISSEMENT				
DEPENSES	0,00	0,00	0,00	0,00
RECETTES	0,00	0,00	0,00	0,00
FONCTIONNEMENT				
DEPENSES	0,00	0,00	0,00	0,00
RECETTES	0,00	0,00	0,00	0,00

(1) La présentation de ce tableau des flux réciproques est facultative.

(2) Y compris les rattachements.

**5 – PRESENTATION CONSOLIDEE DU BUDGET PRIMITIF ET DES BUDGETS ANNEXES (après la
neutralisation des flux réciproques) (1)**

SECTION	Crédits ouverts (BP+DM+RAR N-1)	Réalisations - mandats ou titres (2)	Restes à réaliser au 31/12	Crédits annulés
INVESTISSEMENT				
DEPENSES	16 082 271,45	7 179 639,09	1 958 294,11	6 944 338,25
RECETTES	16 082 271,45	6 188 291,20	2 445 078,62	7 448 901,63
FONCTIONNEMENT				
DEPENSES	28 209 393,43	23 421 372,50	0,00	4 788 020,93
RECETTES	28 209 393,43	25 232 722,85	0,00	2 976 670,58
TOTAL GENERAL DES DEPENSES	44 291 664,88	30 601 011,59	1 958 294,11	11 732 359,18
TOTAL GENERAL DES RECETTES	44 291 664,88	31 421 014,05	2 445 078,62	10 425 572,21

(1) La présentation de ce tableau est obligatoire si celui des flux réciproques est produit.

(2) Y compris les rattachements.

**IV – ANNEXES****AUTRES ELEMENTS D'INFORMATION
IDENTIFICATION DES FLUX CROISES****C3.6****C3.6 – IDENTIFICATION DES FLUX CROISES****1 – FLUX RECIPROQUES ENTRE LE GROUPEMENT A FISCALITE PROPRE ET LES COMMUNES (cf. liste des opérations en annexe de la M14)**

SECTION	Crédits ouverts (BP + DM dont RAR N-1)	Réalisations - mandats ou titres	Restes à réaliser au 31/12	Crédits annulés
INVESTISSEMENT				
Dépenses	0,00	0,00	0,00	0,00
Recettes	0,00	0,00	0,00	0,00
FONCTIONNEMENT				
Dépenses	0,00	0,00	0,00	0,00
Recettes	0,00	0,00	0,00	0,00

2 – PRESENTATION CONSOLIDEE DU GROUPEMENT A FISCALITE PROPRE ET DES COMMUNES (après la neutralisation des flux réciproques)

SECTION	Crédits ouverts (BP + DM dont RAR N-1)	Réalisations - mandats ou titres	Restes à réaliser au 31/12	Crédits annulés
INVESTISSEMENT				
Dépenses	0,00	0,00	0,00	0,00
Recettes	0,00	0,00	0,00	0,00
FONCTIONNEMENT				
Dépenses	0,00	0,00	0,00	0,00
Recettes	0,00	0,00	0,00	0,00
TOTAL GENERAL DES DEPENSES	0,00	0,00	0,00	0,00
TOTAL GENERAL DES RECETTES	0,00	0,00	0,00	0,00

(1) Cet état doit être rempli uniquement par les groupements à fiscalité propre.



IV – ÉTATS ANNEXÉS	
C – AUTRES ELEMENTS D'INFORMATION – SUIVI DES OPERATIONS AU TITRE DU NOUVEAU PROGRAMME NATIONAL DE RENOUVELLEMENT URBAIN	C4

IV - Annexe « Suivi des opérations au titre du nouveau programme national de renouvellement urbain »

Nature de l'opération (selon la nomenclature)	Dépenses / Recettes	Chapitre	Article	Maîtrise d'œuvre assurée par la collectivité	Financeurs (Etat, Collectivités, Caisse des dépôts.....)	Total des engagements juridiques année N	Total des Crédits de paiement année N
					Total Recettes	0,00	0,00
					Total Dépenses	0,00	0,00

NOMENCLATURE :

- | | |
|---|---|
| <ul style="list-style-type: none"> 14-Etudes et conduite de projet 15-Relogement des ménages avec minoration de loyer 21-Démolition de logements locatifs sociaux 22-Recyclage de copropriétés dégradées 23-Recyclage de l'habitat ancien dégradé 24-Aménagement d'ensemble 31-Reconstitution de l'offre de logements locatifs sociaux 32-Production d'une offre de relogement temporaire 33-Requalification de logements locatifs sociaux | <ul style="list-style-type: none"> 34-Résidentialisation de logements 35-Actions de portage massif en copropriétés dégradées 36-Accession à la propriété 37-Equipement public de proximité 38-Immobilier à vocation économique 39-Autres investissements 41-Quartiers Fertiles-Opérations d'ingénierie et dépenses de personnel 42-Quartiers Fertiles-Opérations d'investissement |
|---|---|

**IV – ANNEXES****DECISIONS EN MATIERE DE TAUX DE CONTRIBUTIONS DIRECTES****D1 – TAUX DE CONTRIBUTIONS DIRECTES**

Libellés	Bases notifiées (si connues à la date de vote)	Variation des bases/N-1 (%)	Taux appliqués par décision de l'assemblée délibérante (%)	Variation de taux/N-1 (%)	Produit voté par l'assemblée délibérante	Variation du produit/N-1 (%)
TFPB	21 862 514,00	5,91	51,27	0,00	11 550 000,00	5,20
TFPNB	33 941,00	12,06	82,45	0,00	0,00	0,00
CFE	0,00	0,00	0,00	0,00	0,00	0,00
Taxe d'habitation sur les résidences secondaires.	0,00	0,00	0,00	0,00	0,00	0,00
TOTAL	0,00	0,00			0,00	0,00



IV – ANNEXES

ARRETE ET SIGNATURES

Nombre de membres en exercice : 33
 Nombre de membres présents : 0
 Nombre de suffrages exprimés : 0
 VOTES :
 Pour : 0
 Contre : 0
 Abstentions : 0

Date de convocation : 18/06/2024

Présenté par (1) le maire.
 A Saint Jean de la Ruelle, le 24/06/2024
 le maire

Délibéré par l'assemblée (2), réunie en session ordinaire.
 A Saint Jean de la Ruelle, le 24/06/2024
 Les membres de l'assemblée délibérante (2),(3),

AMSTUTZ Claude	
BELLIZIO Olivia	
BOIS Catherine	
BUREAU Françoise	
CAKIR Esra	
CHAILLOU Christophe	
DAHOU Kadejat	
DANGE Sylvie	
DESNOUES Véronique	
DIARRA Mamadou	
DUPRÉ Alexandre	
GAMBONI Marie	
GAUTHIER Isabelle	
HAMEAU Nathalie	
HUBERT Thomas	
HUYGHUES DES ETAGES Claude	
LACOU Éric	
LAFRAYHI Karim	
LAVAL Pascal	
LE BIHAN Anne	
LOQUET Mickaëla	



IV – ANNEXES
ARRETE ET SIGNATURES

MABOUSSOU Prince	
MOULIN Anne-Marie	
NOGUES Eva	
PAOLI Guillaume	
PARAYRE Antoinette	
PAROU Leïla	
PASSEGUE Daniel	
PIVAIN Guy	
RINA BASILIO Claude	
RIVIÈRE DA SILVA Fabien	
VILLARET Marceau	
ZING-TSALA Pierre-Jules	

Certifié exécutoire par (1) le maire, compte tenu de la transmission en préfecture, le 25/06/2024, et de la publication le 26/06/2024

A Saint Jean de la Ruelle, le 24/06/2024

(1) Indiquer le maire ou le président de l'organisme.

(2) L'assemblée délibérante étant : l'assemblée.

(3) L'ajout des signataires est désormais facultatif.