



**REPUBLIQUE FRANÇAISE**

**COMMUNE dont la population est de 3500 habitants et plus : MAIRIE DE ST  
JEAN DE LA RUELLE (1)**

AGREGE AU BUDGET PRINCIPAL DE (2)

Numéro SIRET : 21450285800019

POSTE COMPTABLE : SERVICE DE GESTION COMPTABLE ORLEANS METROPOLE

**M. 57**

**Budget primitif**

**Voté par nature**

BUDGET : BUDGET VILLE - ST JEAN DE LA RUELLE (3)

ANNEE 2025

(1) Indiquer soit le nom de la collectivité, soit le libellé de l'établissement, soit le nom du syndicat mixte relevant de l'article L. 5721-2 du CGCT.

(2) A compléter s'il s'agit d'un budget annexe.

(3) Indiquer le budget concerné : budget principal ou libellé du budget annexe.



# Sommaire

## I - Informations générales

A - Informations statistiques, fiscales et financières	4
B - Modalités de vote du budget	5
C1 - Exécution du budget de l'exercice précédent - Résultats	6
C2 - Exécution du budget de l'exercice précédent - RAR Dépenses	7
C3 - Exécution du budget de l'exercice précédent - RAR Recettes	8

## II - Présentation générale du budget

A - Vue d'ensemble - Vote et reports	9
B1 - Présentation des AP votées	10
B2 - Présentation des AE votées	11
C1 - Equilibre financier du budget - Investissement	12
C2 - Equilibre financier du budget - Fonctionnement	15
D1 - Balance générale - Dépenses	17
D2 - Balance générale - Recettes	19

## III - Vote du budget

A - Section d'investissement - Vue d'ensemble	21
A1 - Section d'investissement - Dépenses - Détail par article	25
A2.1 - Section d'investissement - Dépenses - Vue d'ensemble des opérations d'équipement	28
A2.2 - Section d'investissement - Dépenses - Détail des opérations d'équipement gérées en AP	29
A2.3 - Section d'investissement - Dépenses - Détail des opérations d'équipement gérées hors AP	32
A3 - Section d'investissement - Recettes - Détail par article	33
B - Section de fonctionnement - Vue d'ensemble	35
B1 - Section de fonctionnement - Dépenses - Détail par article	38
B2 - Section de fonctionnement - Recettes - Détail par article	43

## IV - Annexes

### A - Présentation croisée

A1 - Section d'investissement - Vue d'ensemble	46
A1.01 - Opérations non ventilables	49
A1.900 - Fonction 0 - Services généraux	50
A1.900-5 - Fonction 0-5 - Gestion des fonds européens	53
A1.901 - Fonction 1 - Sécurité	54
A1.902 - Fonction 2 - Enseignement, formation professionnelle et apprentissage	55
A1.903 - Fonction 3 - Culture, vie sociale, jeunesse, sports et loisirs	58
A1.904 - Fonction 4 - Santé et action sociale (hors RSA)	61
A1.904-4 - Fonction 4-4 - RSA	64
A1.905 - Fonction 5 - Aménagement des territoires et habitat	65
A1.906 - Fonction 6 - Action économique	68
A1.907 - Fonction 7 - Environnement	70
A1.908 - Fonction 8 - Transports	73
A2 - Section de fonctionnement - Vue d'ensemble	77
A2.01 - Opérations non ventilables	79
A2.930 - Fonction 0 - Services généraux	80
A2.930-5 - Fonction 0-5 - Gestion des fonds européens	86
A2.931 - Fonction 1 - Sécurité	87
A2.932 - Fonction 2 - Enseignement, formation professionnelle et apprentissage	88
A2.933 - Fonction 3 - Culture, vie sociale, jeunesse, sports et loisirs	91
A2.934 - Fonction 4 - Santé et action sociale (hors APA et RSA/Régularisation de RMI)	94
A2.934-3 - Fonction 4-3 - APA	97
A2.934-4 - Fonction 4-4 - RSA/Régularisation de RMI	98
A2.935 - Fonction 5 - Aménagement des territoires et habitat	99
A2.936 - Fonction 6 - Action économique	102
A2.937 - Fonction 7 - Environnement	104
A2.938 - Fonction 8 - Transports	107

### B - Annexes patrimoniales

B1.1 - Etat de la dette - Détail des crédits de trésorerie	111
B1.2 - Etat de la dette - Répartition par nature de dette	112
B1.3 - Etat de la dette - Répartition par structure de taux	118
B1.4 - Etat de la dette - Typologie de la répartition de l'encours	119



B1.5 - Etat de la dette - Détail des opérations de couverture	123
B1.6 - Etat de la dette - Dette pour financer l'emprunt d'un autre organisme	124
B1.7 - Etat de la dette - Autres dettes	126
B2 - Méthodes utilisées pour les amortissements	128
B3.1 - Etat des provisions constituées	129
B3.2 - Etalement des provisions	130
B4 - Etat des charges transférées	131
B5 - Détail des chapitres d'opérations pour comptes de tiers	132
B6 - Prêts	133
B7.1 - Etat synthétique des engagements donnés	134
B7.2 - Etat synthétique des engagements reçus	144
B7.3 - Etat des emprunts garantis	145
B7.4 - Calcul du ratio d'endettement relatif aux emprunts garantis	146
B7.5 - Etat des contrats de crédit-bail	147
B7.6 - Etat des marchés de partenariat	148
B7.7 - Etat des recettes grevées d'affectation spéciale	149
B7.8 - Autres engagements donnés	150
B7.9 - Autres engagements reçus	153
B8 - Subventions versées	158
B9 - Etat du personnel	159
B10 - Liste des organismes dans lesquels la collectivité a pris un engagement financier	160
B11.1 - Liste des organismes de regroupement	161
B11.2 - Liste des établissements publics créés	162
B11.3 - Liste des services individualisés dans un budget annexe	163
<b>C - Annexes budgétaires</b>	
C1.1 - Equilibre budgétaire	163
C1.2 - Equilibre budgétaire - Dépenses	164
C1.3 - Equilibre budgétaire - Recettes	166
<b>D - Autres éléments d'information</b>	
D1 - Liste des services assujettis à la TVA et non érigés en budget annexe	167
D2.1 - Services ferroviaires régionaux des voyageurs - Volet 1 : Budget	168
D2.2 - Services ferroviaires régionaux des voyageurs - Volet 2 : Compte d'exploitation	170
D3 - Décisions en matière de taux	171
D4.1 - Etats de la répartition de la TEOM - Investissement	172
D4.2 - Etats de la répartition de la TEOM - Fonctionnement	174
D5.1 - Etats des dépenses et recettes des services d'eau et d'assainissement - Fonctionnement (2)	175
D5.2 - Etats des dépenses et recettes des services d'eau et d'assainissement - Investissement (2)	176
<b>V - Arrêté et signatures</b>	
A - Arrêté et signatures	176

Préciser, pour chaque annexe, si l'état est joint ou sans objet.

Dans l'ensemble des tableaux, les cases grisées ne doivent pas être remplies.

Conformément à l'instruction budgétaire et comptable, il convient de mentionner que :

dans la présentation croisée, la rubrique fonctionnelle 01 – Opérations non ventilables comprend les impôts et taxes non affectés, les dotations et participations, la dette et les opérations financières, les opérations patrimoniales en investissement, les frais de fonctionnement des groupes d'élus en fonctionnement ;  
*les opérations d'ordre doivent figurer en italique.*

(1) A utiliser également par les collectivités de moins de 3500 habitants qui mobiliseraient des AP-AE régies par l'article L.5217-10-7 du CGCT après avoir adopté un règlement budgétaire et financier conformément à l'article L. 5217-10-9. Si la collectivité opte pour ce régime, la collectivité ne renseigne pas les annexes C2.1 et C2.2 de la partie IV « Annexes ». Les projets de dotations d'AP-AE inscrits sur les annexes B1 et B2 de la partie II apparaissent alors dans les états de la partie III « Vote du budget », sinon les montants dans les champs AP-AE sont par convention de 0.

(2) Cet état ne peut être produit que par les communes dont la population est inférieure à 500 habitants et qui gèrent les services de distribution de l'eau potable et d'assainissement sous forme de régie simple sans budget annexe (art. L. 2221-11 du CGCT)



## I – INFORMATIONS GENERALES

### INFORMATIONS STATISTIQUES, FISCALES ET FINANCIERES

#### Informations statistiques

	Valeurs
Population totale	16840

#### Informations fiscales (N-2)

	Collectivité
Indicateur de ressources fiscales ou potentiel fiscal par habitant (1)	0.00

#### Informations financières – ratios

	Valeurs
1 Dépenses réelles de fonctionnement / population	1323.53
2 Recettes réelles de fonctionnement / population	1484.45
3 Dépenses d'équipement brut / population	312.38
4 Encours de dette / population (2) (3)	661.63
5 DGF / population	122.68
6 Dépenses de personnel / dépenses réelles de fonctionnement (4)	64.96
7 Dépenses réelles de fonctionnement et remboursement annuel de la dette en capital / recettes réelles de fonctionnement (4)	92.60
8 Dépenses d'équipement brut / recettes réelles de fonctionnement	21.04
9 Encours de la dette / recettes réelles de fonctionnement (2) (3) (4)	44.57
10 Epargne brute / recettes réelles de fonctionnement (2) (4)	8.94

(1) A renseigner selon les dispositions législatives et réglementaires applicables à la collectivité. Informations comprises dans la fiche de répartition de la DGF de l'exercice N-1, établie sur la base des informations N-2 (transmise par les services préfectoraux).

(2) Les ratios s'appuyant sur l'encours de la dette se calculent à partir du montant de la dette au 1<sup>er</sup> janvier N.

(3) L'encours de dette doit comprendre les avances remboursables consenties au titre de l'article 25 de la loi n° 2020-935 du 30 juillet 2020 de finances rectificative pour 2020, portant attribution des avances remboursables sur les recettes fiscales prévues aux articles 1594 A et 1595 du code général des impôts

(4) Pour les syndicats mixtes, seules ces données sont à renseigner.

## I – INFORMATIONS GENERALES

### MODALITES DE VOTE DU BUDGET

I – L'assemblée délibérante décide de voter le présent budget :

- au niveau du chapitre (1) pour la section d'investissement ;
- au niveau du chapitre (1) pour la section de fonctionnement ;
- sans (2) vote formel sur les chapitres « opérations d'équipement » ;
- avec (2) vote formel sur chacun des chapitres.

La liste des articles spécialisés sur lesquels l'ordonnateur ne peut procéder à des virements d'article à article est la suivante :

II – En l'absence de mention au paragraphe I ci-dessus, le budget est réputé voté par chapitre, sans vote formel sur chacun des chapitres, en fonctionnement et en investissement sans vote formel pour les chapitres « opération d'équipement ».

III – Conformément à l'article L. 5217-10-6 du CGCT, l'assemblée délibérante autorise le président à opérer des virements de crédits de paiement de chapitre à chapitre, à l'exclusion des crédits relatifs aux dépenses de personnel, dans les limites suivantes (3) :

- Fonctionnement : 7.50 %
- Investissement : 7.50%

IV – En l'absence de mention au paragraphe III ci-dessus, le président est réputé ne pas avoir reçu l'autorisation de l'assemblée délibérante de pratiquer des virements de crédits de paiement de chapitre à chapitre.

V – Les provisions sont semi-budgétaires (4).

VI – La comparaison s'effectue par rapport au budget primitif (5) de l'exercice précédent.

VII – Le présent budget a été voté sans reprise des résultats de l'exercice N-1 (6).

(1) A compléter par « du chapitre » ou « de l'article ».

(2) Indiquer « avec » ou « sans ».

(3) Au maximum dans la limite de 7,5% des dépenses réelles de chaque section.

(4) A compléter par un seul des deux choix suivants, selon les dispositions législatives et réglementaires applicables à la collectivité :

- semi budgétaire ;
- budgétaire par délibération N°... du ...

(5) Indiquer « primitif » ou « cumulé ». Budget cumulé = BP + BS + DM.

(6) A compléter par un seul des trois choix suivants :

- sans reprise des résultats de l'exercice N-1 ;
- avec reprise des résultats de l'exercice N-1 après le vote du compte administratif ;
- avec reprise anticipée des résultats de l'exercice N-1.

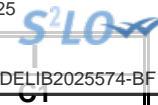

## I – INFORMATIONS GENERALES

### EXECUTION DU BUDGET DE L'EXERCICE PRECEDENT – RESULTATS (1)

	RESULTAT DE L'EXERCICE N-1			
	Dépenses	Recettes	Solde d'exécution ou résultat reporté	Résultat ou solde (A) (2)
<b>TOTAL DU BUDGET</b>	0,00	0,00	0,00	A1 0,00
<b>Investissement</b>	0,00	0,00	(3) 0,00	A2 0,00
<b>Fonctionnement</b>	0,00	0,00	(4) 0,00	A3 0,00

	RESTES A REALISER N-1				
	Dépenses	Recettes	Solde (B)		
<b>TOTAL des RAR</b>	I + II 0,00	III + IV 0,00	B1	0,00	
<b>Investissement</b>	I 0,00	III 0,00	B2	0,00	
<b>Fonctionnement</b>	II 0,00	IV 0,00	B3	0,00	

RESULTAT CUMULE = (A) + (B) (5)		
<b>TOTAL</b>	<b>A1 + B1</b>	0,00
<b>Investissement</b>	<b>A2 + B2</b>	0,00
<b>Fonctionnement</b>	<b>A3 + B3</b>	0,00

(1) État à compléter uniquement en cas de reprise des résultats de l'exercice N-1 après le vote du compte administratif ou en cas de reprise anticipée des résultats de l'exercice N-1.

(2) Indiquer le signe – si dépenses > recettes, et + si recettes > dépenses.

(3) Solde d'exécution de N-2 reporté sur la ligne budgétaire 001 du compte administratif N-1. Indiquer le signe – si dépenses > recettes, et + si recettes > dépenses.

(4) Résultat de fonctionnement reporté sur la ligne budgétaire 002 du compte administratif N-1. Indiquer le signe – si déficitaire, et + si excédentaire.

(5) Indiquer le signe – si déficit et + si excédent.



## I – INFORMATIONS GENERALES

### EXECUTION DU BUDGET DE L'EXERCICE PRECEDENT – RAR DEPENSES

#### DETAIL DES RESTES A REALISER N-1 EN DEPENSES (1)

Chap. / art. (2)	Libellé	Dépenses engagées non mandatées
<b>SECTION D'INVESTISSEMENT – TOTAL</b>		(I) <b>0,00</b>
018	RSA	0,00
10	Dotations, fonds divers et réserves	0,00
13	Subventions d'investissement (3)	0,00
16	Emprunts et dettes assimilées	0,00
18	Cpte de liaison : affectation (BA,régie)	0,00
20	Immobilisations incorporelles (sauf le 204) (3)	0,00
204	Subventions d'équipement versées (3) (5)	0,00
21	Immobilisations corporelles (3)	0,00
22	Immobilisations reçues en affectation (3)	0,00
23	Immobilisations en cours (sauf 2324) (3)	0,00
26	Participations et créances rattachées	0,00
27	Autres immobilisations financières (3)	0,00
45	Chapitres d'opérations pour compte de tiers	0,00
<b>SECTION DE FONCTIONNEMENT – TOTAL</b>		(II) <b>0,00</b>
011	Charges à caractère général (4)	0,00
012	Charges de personnel et frais assimilés (4)	0,00
014	Atténuations de produits	0,00
016	APA	0,00
017	RSA / Régularisations de RMI	0,00
65	Autres charges de gestion courante (4)	0,00
6586	Frais fonctionnement des groupes d'élus	0,00
66	Charges financières	0,00
67	Charges spécifiques (4)	0,00

(1) Il s'agit des restes à réaliser établis conformément à la comptabilité d'engagement annuelle. A servir uniquement en cas de reprise des résultats de l'exercice précédent, soit après le vote du compte administratif, soit en cas de reprise anticipée des résultats.

Les restes à réaliser de la section de fonctionnement correspondent : en dépenses, aux dépenses engagées non mandatées et non rattachées telles qu'elles ressortissent de la comptabilité des engagements ; et en recettes, aux recettes certaines n'ayant pas donné lieu à l'émission d'un titre et non rattachées.

Les restes à réaliser de la section d'investissement correspondent : en dépenses, aux dépenses engagées non mandatées au 31/12 de l'exercice précédent telles qu'elles ressortissent de la comptabilité des engagements ; et en recettes, aux recettes certaines n'ayant pas donné lieu à l'émission d'un titre au 31/12 de l'exercice précédent.

(2) Suivant le niveau de vote retenu par l'assemblée délibérante.

(3) Hors dépenses imputées au chapitre 018.

(4) Hors dépenses imputées aux chapitres 016 et 017.

(5) Le chapitre 204 « Subventions d'équipement versées » est un chapitre globalisé regroupant les comptes 204 et 2324.

S<sup>2</sup>LO**I – INFORMATIONS GENERALES****EXECUTION DU BUDGET DE L'EXERCICE PRECEDENT – RAR RECETTES****DETAIL DES RESTES A REALISER N-1 EN RECETTES (1)**

Chap. / art. (2)	Libellé	Titres restant à émettre
<b>SECTION D'INVESTISSEMENT – TOTAL</b>		<b>(III) 0,00</b>
018	RSA	0,00
024	Produits des cessions d'immobilisations	0,00
10	Dotations, fonds divers et réserves	0,00
13	Subventions d'investissement (reçues) (3)	0,00
16	Emprunts et dettes assimilées	0,00
18	Cpte de liaison : affectation (BA,régie)	0,00
20	Immobilisations incorporelles (sauf 204) (3)	0,00
204	Subventions d'équipement versées (3) (5)	0,00
21	Immobilisations corporelles (3)	0,00
22	Immobilisations reçues en affectation (3)	0,00
23	Immobilisations en cours (sauf 2324) (3)	0,00
26	Participations et créances rattachées	0,00
27	Autres immobilisations financières (3)	0,00
45	Chapitres d'opérations pour compte de tiers	0,00
<b>SECTION DE FONCTIONNEMENT – TOTAL</b>		<b>(IV) 0,00</b>
70	Prod. services, domaine, ventes diverses	0,00
73	Impôts et taxes	0,00
731	Fiscalité locale	0,00
74	Dotations et participations (4)	0,00
75	Autres produits de gestion courante (4)	0,00
013	Atténuations de charges (4)	0,00
016	APA	0,00
017	RSA / Régularisations de RMI	0,00
76	Produits financiers	0,00
77	Produits spécifiques (4)	0,00

(1) Il s'agit des restes à réaliser établis conformément à la comptabilité d'engagement annuelle. A servir uniquement en cas de reprise des résultats de l'exercice précédent, soit après le vote du compte administratif, soit en cas de reprise anticipée des résultats.

Les restes à réaliser de la section de fonctionnement correspondent : en dépenses, aux dépenses engagées non mandatées et non rattachées telles qu'elles ressortissent de la comptabilité des engagements ; et en recettes, aux recettes certaines n'ayant pas donné lieu à l'émission d'un titre et non rattachées.

Les restes à réaliser de la section d'investissement correspondent : en dépenses, aux dépenses engagées non mandatées au 31/12 de l'exercice précédent telles qu'elles ressortissent de la comptabilité des engagements ; et en recettes, aux recettes certaines n'ayant pas donné lieu à l'émission d'un titre au 31/12 de l'exercice précédent.

(2) Suivant le niveau de vote retenu par l'assemblée délibérante.

(3) Hors recettes imputées au chapitre 018.

(4) Hors recettes imputées aux chapitres 016 et 017.

(5) Le chapitre 204 « Subventions d'équipement versées » est un chapitre globalisé regroupant les comptes 204 et 2324.



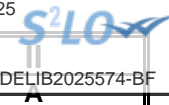

**II – PRESENTATION GENERALE DU BUDGET**  
**VUE D'ENSEMBLE DU BUDGET – VOTE ET REPORTS**

		DEPENSES	RECETTES
<b>VOTE</b>	Crédits d'investissement votés au titre du présent budget (y compris le compte 1068)	13 559 763,00	13 559 763,00
+		+	+
<b>REPORTS</b>	Restes à réaliser de l'exercice précédent (RAR N-1) (1)	0,00	0,00
	001 Solde d'exécution de la section d'investissement reporté (1)	(si solde négatif) 0,00	(si solde positif) 0,00
=		=	=
<b>Total de la section d'investissement (2)</b>		<b>13 559 763,00</b>	<b>13 559 763,00</b>
		DEPENSES	RECETTES
<b>VOTE</b>	Crédits de fonctionnement votés au titre du présent budget	25 562 885,00	25 562 885,00
+		+	+
<b>REPORTS</b>	Restes à réaliser de l'exercice précédent (RAR N-1) (1)	0,00	0,00
	002 Résultat de fonctionnement reporté (1)	(si déficit) 0,00	(si excédent) 0,00
=		=	=
<b>Total de la section de fonctionnement (3)</b>		<b>25 562 885,00</b>	<b>25 562 885,00</b>
<b>TOTAL DU BUDGET (4)</b>		<b>39 122 648,00</b>	<b>39 122 648,00</b>

(1) A servir uniquement en cas de reprise des résultats de l'exercice précédent, soit après le vote du compte administratif, soit en cas de reprise anticipée des résultats.

Les restes à réaliser de la section de fonctionnement correspondent : en dépenses, aux dépenses engagées non mandatées et non rattachées telles qu'elles ressortissent de la comptabilité des engagements ; et en recettes, aux recettes certaines n'ayant pas donné lieu à l'émission d'un titre et non rattachées.

Les restes à réaliser de la section d'investissement correspondent : en dépenses, aux dépenses engagées non mandatées au 31/12 de l'exercice précédent telles qu'elles ressortissent de la comptabilité des engagements ; et en recettes, aux recettes certaines n'ayant pas donné lieu à l'émission d'un titre au 31/12 de l'exercice précédent.

(2) Total de la section d'investissement = RAR + solde d'exécution reporté + crédits d'investissement votés.

(3) Total de la section de fonctionnement = RAR + résultat reporté + crédits de fonctionnement votés.

(4) Total du budget = total de la section de fonctionnement + total de la section d'investissement.

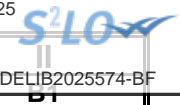

<b>II – PRESENTATION GENERALE DU BUDGET</b>
<b>PRESENTATION DES AP VOTEES</b>

AUTORISATION DE PROGRAMME (1)		Chapitre(s)	Montant
Numéro	Libellé		
P21_391/2021	AP AMENAG CENTRE VILLE TANGENTIELLE A GAMBETTA	391	2 186 803,00
P21_461/2021	AP CONSTRUCTION D UNE STRUCTURE PETITE ENFANCE	461	3 103 597,00
P21_471/2021	AP RESTRUCTURATION DU GROUPE SCOLAIRE JEAN MOULIN	471	11 635 970,00
<b>TOTAL</b>			<b>16 926 370,00</b>

<b>« AP de dépenses imprévues » (2)</b>	020	0,00
---	-----	------

<b>TOTAL GENERAL</b>	<b>16 926 370,00</b>
----------------------	----------------------

(1) Il s'agit des AP nouvelles qui sont votées lors de la séance d'adoption du budget. Cela concerne des AP relatives à de nouvelles programmations pluriannuelles mais également des AP modifiant un stock d'AP existant.

(2) L'assemblée peut voter des AP de « dépenses imprévues ». Leur montant est limité à 2 % des dépenses réelles de la section correspondante. En fin d'exercice, ces AP sont automatiquement annulées si elles n'ont pas été engagées.

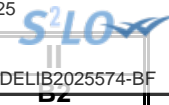

<b>II – PRESENTATION GENERALE DU BUDGET</b>
<b>PRESENTATION DES AE VOTEES</b>

AUTORISATION D'ENGAGEMENT (1)		Chapitre(s)	Montant
Numéro	Libellé		
<b>TOTAL</b>			<b>0,00</b>
« AE de dépenses imprévues » (2)		022	0,00
<b>TOTAL GENERAL</b>			<b>0,00</b>

(1) Il s'agit des AE nouvelles qui sont votées lors de la séance d'adoption du budget. Cela concerne des AE relatives à de nouveaux engagements pluriannuels mais également des AE modifiant un stock d'AE existant.

(2) L'assemblée peut voter des AE de « dépenses imprévues ». Leur montant est limité à 2 % des dépenses réelles de la section correspondante. En fin d'exercice, ces AE sont automatiquement annulées si elles n'ont pas été engagées.



**II – PRESENTATION GENERALE DU BUDGET**  
**EQUILIBRE FINANCIER DU BUDGET – SECTION D'INVESTISSEMENT**

**DEPENSES D'INVESTISSEMENT**

Chap.	Libellé	Pour mémoire, budget précédent (1)	Restes à réaliser N-1	Propositions nouvelles (2)	Vote de l'assemblée	TOTAL (= RAR + vote)
018	RSA	0,00	0,00	0,00	0,00	0,00
20	Immobilisations incorporelles (sauf le 204) (y compris opérations) (3)	1 51 820,00	0,00	35 600,00	35 600,00	35 600,00
204	Subventions d'équipement versées (y compris opérations) (3) (8)	1 847 474,00	0,00	590 200,00	590 200,00	590 200,00
21	Immobilisations corporelles (y compris opérations) (3)	504 000,00	0,00	1 038 604,00	1 038 604,00	1 038 604,00
22	Immobilisations reçues en affectation (y compris opérations) (3) (4)	0,00	0,00	0,00	0,00	0,00
23	Immobilisations en cours (sauf 2324) (y compris opérations) (3)	5 664 233,00	0,00	6 790 359,00	6 790 359,00	6 790 359,00
<b>Total des dépenses d'équipement</b>		<b>8 167 527,00</b>	<b>0,00</b>	<b>8 454 763,00</b>	<b>8 454 763,00</b>	<b>8 454 763,00</b>
10	Dotations, fonds divers et réserves	0,00	0,00	0,00	0,00	0,00
13	Subventions d'investissement (3)	0,00	0,00	0,00	0,00	0,00
16	Emprunts et dettes assimilées	5 100 000,00	0,00	5 100 000,00	5 100 000,00	5 100 000,00
18	Cpte de liaison : affectation (BA,régie) (5)	0,00	0,00	0,00	0,00	0,00
26	Participations et créances rattachées	0,00	0,00	0,00	0,00	0,00
27	Autres immobilisations financières (3)	5 000,00	0,00	5 000,00	5 000,00	5 000,00
<b>Total des dépenses financières</b>		<b>5 105 000,00</b>	<b>0,00</b>	<b>5 105 000,00</b>	<b>5 105 000,00</b>	<b>5 105 000,00</b>
45...	Chapitres d'opérations pour compte de tiers (6)	0,00	0,00	0,00	0,00	0,00
<b>Total des dépenses réelles d'investissement</b>		<b>13 272 527,00</b>	<b>0,00</b>	<b>13 559 763,00</b>	<b>13 559 763,00</b>	<b>13 559 763,00</b>

040	Opérations ordre transf. entre sections (7)	0,00		0,00	0,00	0,00
041	Opérations patrimoniales (7)	0,00		0,00	0,00	0,00
<b>Total des dépenses d'ordre d'investissement</b>		<b>0,00</b>		<b>0,00</b>	<b>0,00</b>	<b>0,00</b>

<b>TOTAL</b>		<b>13 272 527,00</b>	<b>0,00</b>	<b>13 559 763,00</b>	<b>13 559 763,00</b>	<b>13 559 763,00</b>
--------------	--	----------------------	-------------	----------------------	----------------------	----------------------

+

<b>D 001 SOLDE D'EXECUTION NEGATIF REPORTE OU ANTICIPE</b>					<b>0,00</b>
--	--	--	--	--	-------------

=

<b>TOTAL DES DEPENSES D'INVESTISSEMENT CUMULEES</b>					<b>13 559 763,00</b>
---	--	--	--	--	----------------------

(1) Voir état I-B pour la comparaison par rapport au budget précédent.

(2) Proposition formulée par le président pour l'exercice N.

(3) Hors dépenses imputées au chapitre 018.

(4) En dépenses, le chapitre 22 retrace les travaux d'investissement réalisés sur les biens reçus en affectation. En recette, il retrace, le cas échéant, l'annulation de tels travaux effectués sur un exercice antérieur.

(5) A servir uniquement lorsque la collectivité effectue une dotation initiale en espèces au profit d'un service public non personnalisé qu'elle crée.

(6) Seul le total des opérations pour compte de tiers figure sur cet état (voir le détail en IV-B5).

(7) DF 023 = RI 021 ; DI 040 = RF 042 ; RI 040 = DF 042 ; DI 041 = RI 041.

(8) Le chapitre 204 « Subventions d'équipement versées » est un chapitre globalisé regroupant les comptes 204 et 2324.



<b>II – PRESENTATION GENERALE DU BUDGET</b>	<b>II</b>
<b>EQUILIBRE FINANCIER DU BUDGET – SECTION D'INVESTISSEMENT</b>	<b>C1</b>

**RECETTES D'INVESTISSEMENT**

Chap.	Libellé	Pour mémoire, budget précédent (1)	Restes à réaliser N-1	Propositions nouvelles (2)	Vote de l'assemblée	TOTAL (= RAR + vote)
018	RSA	0,00	0,00	0,00	0,00	0,00
13	Subventions d'investissement (reçues) (sauf le 138) (3)	1 391 680,00	0,00	2 786 450,00	2 786 450,00	2 786 450,00
16	Emprunts et dettes assimilées (4)	4 443 846,00	0,00	2 774 313,00	2 774 313,00	2 774 313,00
20	Immobilisations incorporelles (sauf le 204) (3)	0,00	0,00	0,00	0,00	0,00
204	Subventions d'équipement versées (3) (13)	0,00	0,00	0,00	0,00	0,00
21	Immobilisations corporelles (3)	0,00	0,00	0,00	0,00	0,00
22	Immobilisations reçues en affectation (3) (5)	0,00	0,00	0,00	0,00	0,00
23	Immobilisations en cours (sauf 2324) (3)	0,00	0,00	0,00	0,00	0,00
<b>Total des recettes d'équipement</b>		<b>5 835 526,00</b>	<b>0,00</b>	<b>5 560 763,00</b>	<b>5 560 763,00</b>	<b>5 560 763,00</b>
10	Dotations, fonds divers et réserves (sauf 1068)	900 000,00	0,00	1 655 000,00	1 655 000,00	1 655 000,00
1068	Excédents de fonctionnement capitalisés (6)	0,00	0,00	0,00	0,00	0,00
138	Autres subventions invest. non transf. (3) (7)	0,00	0,00	0,00	0,00	0,00
16	Emprunts et dettes assimilées	4 005 000,00	0,00	4 005 000,00	4 005 000,00	4 005 000,00
18	Cpte de liaison : affectation (BA,régie) (8)	0,00	0,00	0,00	0,00	0,00
26	Participations et créances rattachées	0,00	0,00	0,00	0,00	0,00
27	Autres immobilisations financières (3)	5 000,00	0,00	5 000,00	5 000,00	5 000,00
024	Produits des cessions d'immobilisations	310 000,00	0,00	169 000,00	169 000,00	169 000,00
<b>Total des recettes financières</b>		<b>5 220 000,00</b>	<b>0,00</b>	<b>5 834 000,00</b>	<b>5 834 000,00</b>	<b>5 834 000,00</b>
45...	Chapitres d'opérations pour le compte de tiers (9)	0,00	0,00	0,00	0,00	0,00
<b>Total des recettes réelles d'investissement</b>		<b>11 055 526,00</b>	<b>0,00</b>	<b>11 394 763,00</b>	<b>11 394 763,00</b>	<b>11 394 763,00</b>

021	Virement de la section de fonctionnement (10)	1 637 001,00		1 585 000,00	1 585 000,00	1 585 000,00
040	Opérations ordre transf. entre sections (10) (11)	580 000,00		580 000,00	580 000,00	580 000,00
041	Opérations patrimoniales (10)	0,00		0,00	0,00	0,00
<b>Total des recettes d'ordre d'investissement</b>		<b>2 217 001,00</b>		<b>2 165 000,00</b>	<b>2 165 000,00</b>	<b>2 165 000,00</b>

<b>TOTAL</b>	<b>13 272 527,00</b>	<b>0,00</b>	<b>13 559 763,00</b>	<b>13 559 763,00</b>	<b>13 559 763,00</b>
--------------	----------------------	-------------	----------------------	----------------------	----------------------

+

<b>R 001 SOLDE D'EXECUTION POSITIF REPORTE OU ANTICIPE</b>	<b>0,00</b>
--	-------------

=

<b>TOTAL DES RECETTES D'INVESTISSEMENT CUMULEES</b>	<b>13 559 763,00</b>
---	----------------------

**Pour information :**

Il s'agit, pour un budget voté en équilibre, des ressources propres correspondant à l'excédent des recettes réelles de fonctionnement sur les dépenses réelles de fonctionnement. Il sert à financer le remboursement du capital de la dette et les nouveaux investissements de la collectivité.

<b>AUTOFINANCEMENT PREVISIONNEL DÉGAGÉ PAR LA SECTION DE FONCTIONNEMENT (12)</b>	<b>2 165 000,00</b>
--	---------------------

(1) Voir état I-B pour la comparaison par rapport au budget précédent.

(2) Proposition formulée par le président pour l'exercice N.

(3) Hors recettes imputées au chapitre 018.

(4) Sauf 165, 166 et 16449.

(5) En dépenses, le chapitre 22 retrace les travaux d'investissement réalisés sur les biens reçus en affectation. En recette, il retrace, le cas échéant, l'annulation de tels travaux effectués sur un exercice antérieur.

(6) Le compte 1068 n'est pas un chapitre mais un article du chapitre 10.

(7) Le compte 138 n'est pas un chapitre mais une subdivision du chapitre 13.

(8) A servir uniquement lorsque la collectivité effectue une dotation initiale en espèces au profit d'un service public non personnalisé

(9) Seul le total des opérations pour compte de tiers figure sur cet état (voir le détail en IV-B5).

(10)  $DF\ 023 = RI\ 021$  ;  $DI\ 040 = RF\ 042$  ;  $RI\ 040 = DF\ 042$  ;  $DI\ 041 = RI\ 041$ .

(11) Les comptes 15, 29, 39, 49 et 59 peuvent figurer dans le détail du chapitre si la collectivité a opté pour le régime des provisions budgétaires, conformément aux dispositions législatives et réglementaires applicables.

(12) Solde de l'opération  $DF\ 023 + DF\ 042 - RF\ 042$  ou solde de l'opération  $RI\ 021 + RI\ 040 - DI\ 040$ .

(13) Le chapitre 204 « Subventions d'équipement versées » est un chapitre globalisé regroupant les comptes 204 et 2324.



**II – PRESENTATION GENERALE DU BUDGET  
EQUILIBRE FINANCIER – SECTION DE FONCTIONNEMENT**

**DEPENSES DE FONCTIONNEMENT**

Chap.	Libellé	Pour mémoire, budget précédent (1)	Restes à réaliser N-1	Propositions nouvelles (2)	Vote de l'assemblée	TOTAL (= RAR + vote)
011	Charges à caractère général (3)	5 226 365,00	0,00	5 710 354,00	5 710 354,00	5 710 354,00
012	Charges de personnel et frais assimilés (3)	14 700 000,00	0,00	15 290 000,00	15 290 000,00	15 290 000,00
014	Atténuations de produits	155 000,00	0,00	13 000,00	13 000,00	13 000,00
016	APA	0,00	0,00	0,00	0,00	0,00
017	RSA / Régularisations de RMI	0,00	0,00	0,00	0,00	0,00
65	Autres charges de gestion courante (sauf 6586) (3)	2 240 730,00	0,00	2 044 431,00	2 044 431,00	2 044 431,00
6586	Frais fonctionnement des groupes d'élus	0,00	0,00	0,00	0,00	0,00
<b>Total des dépenses de gestion courante</b>		<b>22 322 095,00</b>	<b>0,00</b>	<b>23 057 785,00</b>	<b>23 057 785,00</b>	<b>23 057 785,00</b>
66	Charges financières	250 000,00	0,00	328 000,00	328 000,00	328 000,00
67	Charges spécifiques (3)	4 100,00	0,00	4 100,00	4 100,00	4 100,00
68	Dotations aux provisions, dépréciations (semi-budgétaires) (3)	0,00		8 000,00	8 000,00	8 000,00
<b>Total des dépenses réelles de fonctionnement</b>		<b>22 576 195,00</b>	<b>0,00</b>	<b>23 397 885,00</b>	<b>23 397 885,00</b>	<b>23 397 885,00</b>

023	Virement à la section d'investissement (4)	1 637 001,00		1 585 000,00	1 585 000,00	1 585 000,00
042	Opérations ordre transf. entre sections (4) (5)	580 000,00		580 000,00	580 000,00	580 000,00
043	Opérations ordre intérieur de la section (4)	0,00		0,00	0,00	0,00
<b>Total des dépenses d'ordre de fonctionnement</b>		<b>2 217 001,00</b>		<b>2 165 000,00</b>	<b>2 165 000,00</b>	<b>2 165 000,00</b>

<b>TOTAL</b>		<b>24 793 196,00</b>	<b>0,00</b>	<b>25 562 885,00</b>	<b>25 562 885,00</b>	<b>25 562 885,00</b>
--------------	--	----------------------	-------------	----------------------	----------------------	----------------------

+

<b>D 002 RESULTAT REPORTE OU ANTICIPE</b>					<b>0,00</b>
---	--	--	--	--	-------------

=

<b>TOTAL DES DEPENSES DE FONCTIONNEMENT CUMULEES</b>					<b>25 562 885,00</b>
--	--	--	--	--	----------------------

(1) Voir état I-B pour la comparaison par rapport au budget précédent.

(2) Proposition formulée par le président pour l'exercice N.

(3) Hors dépenses imputées aux chapitres 016 et 017.

(4) DF 023 = RI 021 ; DI 040 = RF 042 ; RI 040 = DF 042 ; DF 043 = RF 043.

(5) Les comptes 68 peuvent figurer dans le détail du chapitre si la collectivité a opté pour le régime des provisions budgétaires, conformément aux dispositions législatives et réglementaires applicables.



<b>II – PRESENTATION GENERALE DU BUDGET</b>	<b>II</b>
<b>EQUILIBRE FINANCIER – SECTION DE FONCTIONNEMENT</b>	<b>C2</b>

**RECETTES DE FONCTIONNEMENT**

Chap.	Libellé	Pour mémoire, budget précédent (1)	Restes à réaliser N-1	Propositions nouvelles (2)	Vote de l'assemblée	TOTAL (= RAR + vote)
013	Atténuations de charges (3)	41 538,00	0,00	89 538,00	89 538,00	89 538,00
016	APA	0,00	0,00	0,00	0,00	0,00
017	RSA / Régularisations de RMI	0,00	0,00	0,00	0,00	0,00
70	Prod. services, domaine, ventes diverses	2 122 995,00	0,00	2 319 901,00	2 319 901,00	2 319 901,00
73	Impôts et taxes (sauf le 731)	5 854 617,00	0,00	5 854 617,00	5 854 617,00	5 854 617,00
731	Fiscalité locale	13 082 800,00	0,00	13 404 877,00	13 404 877,00	13 404 877,00
74	Dotations et participations (3)	3 564 946,00	0,00	3 747 352,00	3 747 352,00	3 747 352,00
75	Autres produits de gestion courante (3)	126 300,00	0,00	146 600,00	146 600,00	146 600,00
<b>Total des recettes de gestion courante</b>		<b>24 793 196,00</b>	<b>0,00</b>	<b>25 562 885,00</b>	<b>25 562 885,00</b>	<b>25 562 885,00</b>
76	Produits financiers	0,00	0,00	0,00	0,00	0,00
77	Produits spécifiques (3)	0,00	0,00	0,00	0,00	0,00
78	Reprises amort., dépréciations, prov. (semi-budgétaires) (3)	0,00	0,00	0,00	0,00	0,00
<b>Total des recettes réelles de fonctionnement</b>		<b>24 793 196,00</b>	<b>0,00</b>	<b>25 562 885,00</b>	<b>25 562 885,00</b>	<b>25 562 885,00</b>

042	<i>Opérations ordre transf. entre sections (4) (5)</i>	0,00	0,00	0,00	0,00	0,00
043	<i>Opérations ordre intérieur de la section (4)</i>	0,00	0,00	0,00	0,00	0,00
<b>Total des recettes d'ordre de fonctionnement</b>		<b>0,00</b>	<b>0,00</b>	<b>0,00</b>	<b>0,00</b>	<b>0,00</b>

<b>TOTAL</b>	<b>24 793 196,00</b>	<b>0,00</b>	<b>25 562 885,00</b>	<b>25 562 885,00</b>	<b>25 562 885,00</b>
--------------	----------------------	-------------	----------------------	----------------------	----------------------

+

<b>R 002 RESULTAT REPORTE OU ANTICIPE</b>	<b>0,00</b>
---	-------------

=

<b>TOTAL DES RECETTES DE FONCTIONNEMENT CUMULEES</b>	<b>25 562 885,00</b>
--	----------------------

**Pour information :**

<b>AUTOFINANCEMENT PREVISIONNEL DÉGAGÉ AU PROFIT DE LA SECTION D'INVESTISSEMENT (6)</b>	<b>2 165 000,00</b>
---	---------------------

Il s'agit, pour un budget voté en équilibre, des ressources propres correspondant à l'excédent des recettes réelles de fonctionnement sur les dépenses réelles de fonctionnement. Il sert à financer le remboursement du capital de la dette et les nouveaux investissements de la collectivité.

(1) Voir état I-B pour la comparaison par rapport au budget précédent.

(2) Proposition formulée par le président pour l'exercice N.

(3) Hors recettes imputées aux chapitres 016 et 017.

(4) *DF 023 = RI 021 ; DI 040 = RF 042 ; RI 040 = DF 042 ; DF 043 = RF 043.*

(5) Les comptes 78 peuvent figurer dans le détail du chapitre si la collectivité a opté pour le régime des provisions budgétaires, conformément aux dispositions législatives et réglementaires applicables.

(6) Solde de l'opération *DF 023 + DF 042 – RF 042* ou solde de l'opération *RI 021 + RI 040 – DI 040*.





**II – PRESENTATION GENERALE DU BUDGET**

**BALANCE GENERALE – DEPENSES**

**DEPENSES D'INVESTISSEMENT (y compris RAR)**

INVESTISSEMENT		Opérations réelles (1)	Opérations d'ordre (2)	TOTAL
10	Dotations, fonds divers et réserves	0,00	0,00	0,00
13	Subventions d'investissement (3)	0,00	0,00	0,00
15	Provisions pour risques et charges (4)		0,00	0,00
16	Emprunts et dettes assimilées (sauf 1688 non budgétaire)	5 100 000,00	0,00	5 100 000,00
18	Cpte de liaison : affectation (BA,régie)	(7) 0,00		0,00
	Total des opérations d'équipement	7 015 000,00		7 015 000,00
20	Immobilisations incorporelles (sauf 204) (3) (5)	22 100,00	0,00	22 100,00
204	Subventions d'équipement versées (3) (5) (10)	590 200,00	0,00	590 200,00
21	Immobilisations corporelles (3) (5)	827 463,00	0,00	827 463,00
22	Immobilisations reçues en affectation (3) (5)	(8) 0,00	0,00	0,00
23	Immobilisations en cours (3) (sauf 2324) (5)	0,00	0,00	0,00
018	RSA	0,00	0,00	0,00
26	Participations et créances rattachées	0,00	0,00	0,00
27	Autres immobilisations financières (3)	5 000,00	0,00	5 000,00
28	Amortissement des immobilisations (reprises)		0,00	0,00
29	Dépréciations des immobilisations (4)		0,00	0,00
39	Dépréciation des stocks et en-cours (4)		0,00	0,00
3...	Stocks et en-cours		0,00	0,00
198	Neutralisation des amortissements		0,00	0,00
45	Chapitres d'opérations pour compte de tiers (6)	0,00	0,00	0,00
481	Charges à rép. sur plusieurs exercices		0,00	0,00
49	Dépréciation des comptes de tiers (4)		0,00	0,00
59	Dépréciation des comptes financiers (4)		0,00	0,00
<b>Dépenses d'investissement – Total</b>		<b>13 559 763,00</b>	<b>0,00</b>	<b>13 559 763,00</b>

+

<b>D 001 SOLDE D'EXECUTION NEGATIF REPORTE OU ANTICIPE</b>	<b>0,00</b>
--	-------------

=

<b>TOTAL DES DEPENSES D'INVESTISSEMENT CUMULEES</b>	<b>13 559 763,00</b>
---	----------------------

**DEPENSES DE FONCTIONNEMENT (y compris RAR)**

FONCTIONNEMENT		Opérations réelles (1)	Opérations d'ordre (2)	TOTAL
011	Charges à caractère général (9)	5 710 354,00		5 710 354,00
012	Charges de personnel et frais assimilés (9)	15 290 000,00		15 290 000,00
014	Atténuations de produits	13 000,00		13 000,00
016	APA	0,00		0,00
017	RSA / Régularisations de RMI	0,00		0,00
60	Achats et variation des stocks		0,00	0,00
65	Autres charges de gestion courante (sauf 6586) (9)	2 044 431,00	0,00	2 044 431,00
6586	Frais fonctionnement des groupes d'élus	0,00		0,00
66	Charges financières	328 000,00	0,00	328 000,00
67	Charges spécifiques (9)	4 100,00	0,00	4 100,00
68	Dot. aux amortissements et provisions (9)	8 000,00	580 000,00	588 000,00
71	Production stockée (ou déstockage)		0,00	0,00
023	Virement à la section d'investissement		1 585 000,00	1 585 000,00
<b>Dépenses de fonctionnement – Total</b>		<b>23 397 885,00</b>	<b>2 165 000,00</b>	<b>25 562 885,00</b>

+

<b>D 002 RESULTAT REPORTE OU ANTICIPE</b>	<b>0,00</b>
---	-------------

=

<b>TOTAL DES DEPENSES DE FONCTIONNEMENT CUMULEES</b>	<b>25 562 885,00</b>
--	----------------------

(1) Y compris les opérations relatives au rattachement et les opérations d'ordre semi-budgétaires.

(2) Voir la liste des opérations d'ordre de l'instruction budgétaire et comptable M. 57.

(3) Hors dépenses imputées au chapitre 018.



(4) Ces chapitres ne sont à renseigner que si la collectivité applique le régime des provisions budgétaires, conformément aux dispositions législatives et réglementaires applicables.

(5) Hors chapitres opérations.

(6) Seul le total des opérations pour compte de tiers figure sur cet état (voir le détail en IV-B5).

(7) A utiliser uniquement dans le cas où la collectivité effectuerait une dotation initiale au profit d'un service public doté de la seule autonomie financière.

(8) A utiliser uniquement dans le cas où la collectivité effectuerait des dépenses sur des biens affectés.

(9) Hors dépenses imputées aux chapitres 016 et 017.

(10) Le chapitre 204 « Subventions d'équipement versées » est un chapitre globalisé regroupant les comptes 204 et 2324.

## II – PRESENTATION GENERALE DU BUDGET

### BALANCE GENERALE – RECETTES

#### RECETTES D'INVESTISSEMENT (y compris RAR)

INVESTISSEMENT		Opérations réelles (1)	Opérations d'ordre (2)	TOTAL
10	Dotations, fonds divers et réserves (sauf 1068)	1 655 000,00	0,00	1 655 000,00
13	Subventions d'investissement (reçues) (3)	2 786 450,00	0,00	2 786 450,00
15	Provisions pour risques et charges (4)		0,00	0,00
16	Emprunts et dettes assimilées (sauf 1688 non budgétaire)	6 779 313,00	0,00	6 779 313,00
18	Cpte de liaison : affectation (BA,régie)	(6) 0,00		0,00
20	Immobilisations incorporelles (sauf le 204) (3)	0,00	0,00	0,00
204	Subventions d'équipement versées (3) (9)	0,00	0,00	0,00
21	Immobilisations corporelles (3)	0,00	0,00	0,00
22	Immobilisations reçues en affectation (3)	(7) 0,00	0,00	0,00
23	Immobilisations en cours(sauf 2324) (3)	0,00	0,00	0,00
018	RSA	0,00	0,00	0,00
26	Participations et créances rattachées	0,00	0,00	0,00
27	Autres immobilisations financières (3)	5 000,00	0,00	5 000,00
28	Amortissement des immobilisations		580 000,00	580 000,00
29	Dépréciations des immobilisations (4)		0,00	0,00
39	Dépréciation des stocks et en-cours (4)		0,00	0,00
3...	Stocks et en-cours		0,00	0,00
45	Chapitres d'opérations pour compte de tiers (5)	0,00	0,00	0,00
481	Charges à rép. sur plusieurs exercices		0,00	0,00
49	Dépréciation des comptes de tiers (4)		0,00	0,00
59	Dépréciation des comptes financiers (4)		0,00	0,00
021	Virement de la section de fonctionnement		1 585 000,00	1 585 000,00
024	Produits des cessions d'immobilisations	169 000,00		169 000,00
<b>Recettes d'investissement – Total</b>		<b>11 394 763,00</b>	<b>2 165 000,00</b>	<b>13 559 763,00</b>

+

R 001 SOLDE D'EXECUTION POSITIF REPORTE OU ANTICIPE

0,00

+

R 1068 AFFECTATION DU RESULTAT

0,00

=

TOTAL DES RECETTES D'INVESTISSEMENT CUMULEES

13 559 763,00

#### RECETTES DE FONCTIONNEMENT (y compris RAR)

FONCTIONNEMENT		Opérations réelles (1)	Opérations d'ordre (2)	TOTAL
013	Atténuations de charges (8)	89 538,00		89 538,00
016	APA	0,00		0,00
017	RSA / Régularisations de RMI	0,00		0,00
60	Achats et variation des stocks		0,00	0,00
70	Prod. services, domaine, ventes diverses	2 319 901,00		2 319 901,00
71	Production stockée (ou déstockage)		0,00	0,00
72	Production immobilisée		0,00	0,00
73	Impôts et taxes (sauf 731)	5 854 617,00		5 854 617,00
731	Fiscalité locale	13 404 877,00		13 404 877,00
74	Dotations et participations (8)	3 747 352,00		3 747 352,00
75	Autres produits de gestion courante (8)	146 600,00	0,00	146 600,00
76	Produits financiers	0,00	0,00	0,00
77	Produits spécifiques (8)	0,00	0,00	0,00
78	Reprise sur amortissements et provisions (8)	0,00	0,00	0,00
79	Transferts de charges		0,00	0,00
<b>Recettes de fonctionnement – Total</b>		<b>25 562 885,00</b>	<b>0,00</b>	<b>25 562 885,00</b>

Envoyé en préfecture le 05/02/2025  
 Reçu en préfecture le 05/02/2025  
 Publié le 05/02/2025  
 ID : 045-214502858-20250203-DELIB2025574-BF



FONCTIONNEMENT	Opérations réelles (1)	Opérations
<b>R 002 RESULTAT REPORTE OU ANTICIPE</b>		<b>0,00</b>
<b>TOTAL DES RECETTES DE FONCTIONNEMENT CUMULEES</b>		<b>25 562 885,00</b>

- (1) Y compris les opérations relatives au rattachement et les opérations d'ordre semi-budgétaires.
- (2) Voir la liste des opérations d'ordre de l'instruction budgétaire et comptable M. 57.
- (3) Hors recettes imputées au chapitre 018.
- (4) Ces chapitres ne sont à renseigner que si la collectivité applique le régime des provisions budgétaires, conformément aux dispositions législatives et réglementaires applicables.
- (5) Seul le total des opérations pour compte de tiers figure sur cet état (voir le détail en IV-B5).
- (6) A utiliser uniquement dans le cas où la collectivité effectuerait une dotation initiale au profit d'un service public doté de la seule autonomie financière.
- (7) A utiliser uniquement dans le cas où la collectivité effectuerait des dépenses sur des biens affectés.
- (8) Hors recettes imputées aux chapitres 016 et 017.
- (9) Le chapitre 204 « Subventions d'équipement versées » est un chapitre globalisé regroupant les comptes 204 et 2324.



**III – VOTE DU BUDGET**

**SECTION D'INVESTISSEMENT – VUE D'ENSEMBLE – DEPENSES – AP NOUVELLES ET CREDITS DE L'EXERCICE**

**DEPENSES**

Chapitre		Pour mémoire, budget précédent (1)	RAR N-1 I	Vote de l'assemblée sur les AP lors de la séance budgétaire (2)	Propositions nouvelles	Vote de l'assemblée II	Pour information, dépenses gérées dans le cadre d'une AP	Pour information, dépenses gérées hors AP	TOTAL (RAR N-1 + Vote) III = I + II
<b>TOTAL</b>		<b>13 272 527,00</b>	<b>0,00</b>	<b>16 926 370,00</b>	<b>13 559 763,00</b>	<b>13 559 763,00</b>	<b>7 015 000,00</b>	<b>6 544 763,00</b>	<b>13 559 763,00</b>
018	RSA	0,00	0,00	0,00	0,00	0,00	0,00	0,00	0,00
20	Immobilisations incorporelles (sauf 204)	95 820,00	0,00	0,00	22 100,00	22 100,00	0,00	22 100,00	22 100,00
204	Subventions d'équipement versées (9)	590 200,00	0,00	0,00	590 200,00	590 200,00	0,00	590 200,00	590 200,00
21	Immobilisations corporelles	484 000,00	0,00	0,00	827 463,00	827 463,00	0,00	827 463,00	827 463,00
22	Immobilisations reçues en affectation	0,00	0,00	0,00	0,00	0,00	0,00	0,00	0,00
23	Immobilisations en cours (sauf 2324)	0,00	0,00	0,00	0,00	0,00	0,00	0,00	0,00
	Total des opérations d'équipement (3)	6 997 507,00	0,00	16 926 370,00	7 015 000,00	7 015 000,00	7 015 000,00	0,00	7 015 000,00
<b>Total des dépenses d'équipement</b>		<b>8 167 527,00</b>	<b>0,00</b>	<b>16 926 370,00</b>	<b>8 454 763,00</b>	<b>8 454 763,00</b>	<b>7 015 000,00</b>	<b>1 439 763,00</b>	<b>8 454 763,00</b>
10	Dotations, fonds divers et réserves	0,00	0,00		0,00	0,00		0,00	0,00
13	Subventions d'investissement	0,00	0,00		0,00	0,00		0,00	0,00
16	Emprunts et dettes assimilées (sauf 1688 non budgétaire)	5 100 000,00	0,00		5 100 000,00	5 100 000,00		5 100 000,00	5 100 000,00
18	Cpte de liaison : affectation (BA,régie)	0,00	0,00		0,00	0,00		0,00	0,00
26	Participations et créances rattachées	0,00	0,00	0,00	0,00	0,00	0,00	0,00	0,00
27	Autres immobilisations financières	5 000,00	0,00	0,00	5 000,00	5 000,00	0,00	5 000,00	5 000,00
020	Dépenses imprévues (dans le cadre d'une AP)			0,00					
<b>Total des dépenses financières</b>		<b>5 105 000,00</b>	<b>0,00</b>	<b>0,00</b>	<b>5 105 000,00</b>	<b>5 105 000,00</b>	<b>0,00</b>	<b>5 105 000,00</b>	<b>5 105 000,00</b>
45	Chapitres d'opérations pour compte de tiers (4)	0,00	0,00	0,00	0,00	0,00	0,00	0,00	0,00
<b>Total des dépenses réelles</b>		<b>13 272 527,00</b>	<b>0,00</b>	<b>16 926 370,00</b>	<b>13 559 763,00</b>	<b>13 559 763,00</b>	<b>7 015 000,00</b>	<b>6 544 763,00</b>	<b>13 559 763,00</b>
040	Opérations ordre transf. entre sections (5) (6)	0,00			0,00	0,00		0,00	0,00
041	Opérations patrimoniales (7)	0,00			0,00	0,00		0,00	0,00
<b>Total des dépenses d'ordre</b>		<b>0,00</b>			<b>0,00</b>	<b>0,00</b>		<b>0,00</b>	<b>0,00</b>

<b>D001 Solde d'exécution négatif reporté ou anticipé (8)</b>	<b>0,00</b>
---	-------------

<b>Total des dépenses d'investissement cumulées</b>	<b>13 559 763,00</b>
---	----------------------

Envoyé en préfecture le 05/02/2025

Reçu en préfecture le 05/02/2025

Publié le 05/02/2025

ID : 045-214502858-20250203-DELIB2025574-BF



(1) Voir état I-B pour le contenu du budget précédent.

(2) Il s'agit des AP nouvelles qui sont votées lors de la séance d'adoption du budget. Cela concerne les AP relatives à de nouvelles programmations pluriannuelles mais également les AP modifiant un stock d'AP existant.

(3) Voir l'état III-A2.1 pour le détail des opérations d'équipement.

(4) Voir l'état IV-B5 pour le détail des opérations pour compte de tiers.

(5) Cf. définition du chapitre des opérations d'ordre (*DI 040 = RF 042*).

(6) Aucune prévision budgétaire ne doit figurer à l'article 192 (cf. chapitre 024 « produit des cessions d'immobilisations »).

(7) Cf. définition du chapitre des opérations d'ordre (*DI 041 = RI 041*).

(8) Le solde d'exécution reporté est le résultat constaté de l'exercice précédent qui fait l'objet d'un report et non d'un vote de l'assemblée délibérante. Inscrire en cas de reprise des résultats de l'exercice précédent (après vote du compte administratif ou si reprise anticipée des résultats).

(9) Le chapitre 204 « Subventions d'équipement versées » est un chapitre globalisé regroupant les comptes 204 et 2324.

## III – VOTE DU BUDGET

## SECTION D'INVESTISSEMENT – VUE D'ENSEMBLE – RECETTES

A

## RECETTES

Chapitre		Pour mémoire, budget précédent (1)	RAR N-1 I	Propositions nouvelles	Vote de l'assemblée II	TOTAL (RAR N-1 + Vote) III = I + II
<b>TOTAL</b>		<b>13 272 527,00</b>	<b>0,00</b>	<b>13 559 763,00</b>	<b>13 559 763,00</b>	<b>13 559 763,00</b>
018	RSA	0,00	0,00	0,00	0,00	0,00
13	Subventions d'investissement (hors 138)	1 391 680,00	0,00	2 786 450,00	2 786 450,00	2 786 450,00
16	Emprunts et dettes assimilées (hors 16449, 165, 166 et 1688 non budgétaire)	4 443 846,00	0,00	2 774 313,00	2 774 313,00	2 774 313,00
20	Immobilisations incorporelles (sauf 204)	0,00	0,00	0,00	0,00	0,00
204	Subventions d'équipement versées (9)	0,00	0,00	0,00	0,00	0,00
21	Immobilisations corporelles	0,00	0,00	0,00	0,00	0,00
22	Immobilisations reçues en affectation	0,00	0,00	0,00	0,00	0,00
23	Immobilisations en cours (sauf 2324)	0,00	0,00	0,00	0,00	0,00
<b>Total des recettes d'équipement</b>		<b>5 835 526,00</b>	<b>0,00</b>	<b>5 560 763,00</b>	<b>5 560 763,00</b>	<b>5 560 763,00</b>
10	Dotations, fonds divers et réserves (sauf 1068)	900 000,00	0,00	1 655 000,00	1 655 000,00	1 655 000,00
138	Autres subventions invest. non transf.	0,00	0,00	0,00	0,00	0,00
16	Emprunts et dettes assimilées (16449, 165 et 166)	4 005 000,00	0,00	4 005 000,00	4 005 000,00	4 005 000,00
18	Cpte de liaison : affectation (BA,régie)	0,00	0,00	0,00	0,00	0,00
26	Participations et créances rattachées	0,00	0,00	0,00	0,00	0,00
27	Autres immobilisations financières	5 000,00	0,00	5 000,00	5 000,00	5 000,00
024	Produits des cessions d'immobilisations	310 000,00	0,00	169 000,00	169 000,00	169 000,00
<b>Total des recettes financières</b>		<b>5 220 000,00</b>	<b>0,00</b>	<b>5 834 000,00</b>	<b>5 834 000,00</b>	<b>5 834 000,00</b>
45	Chapitres d'opérations pour compte de tiers (2)	0,00	0,00	0,00	0,00	0,00
<b>Total des recettes réelles</b>		<b>11 055 526,00</b>	<b>0,00</b>	<b>11 394 763,00</b>	<b>11 394 763,00</b>	<b>11 394 763,00</b>
021	Virement de la section de fonctionnement	1 637 001,00		1 585 000,00	1 585 000,00	1 585 000,00
040	Opérations ordre transf. entre sections (3) (4) (5)	580 000,00		580 000,00	580 000,00	580 000,00
041	Opérations patrimoniales (6)	0,00		0,00	0,00	0,00
<b>Total des recettes d'ordre</b>		<b>2 217 001,00</b>		<b>2 165 000,00</b>	<b>2 165 000,00</b>	<b>2 165 000,00</b>

R001 Solde d'exécution positif reporté ou anticipé (7)

0,00

Affectation au compte 1068 (8)

0,00

Envoyé en préfecture le 05/02/2025  
 Reçu en préfecture le 05/02/2025  
 Publié le 05/02/2025  
 ID : 045-214502858-20250203-DELIB2025574-BF

Chapitre	Pour mémoire, budget précédent (1)	RAR N-1	Propositions nouvelles	Vote de l'assemblée	TOTAL (RAR N-1 + Vote)
		I		II	III = I + II
<b>Total des recettes d'investissement cumulées</b>					<b>13 559 763,00</b>

- (1) Voir état I-B pour le contenu du budget précédent.
- (2) Voir l'état IV-B5 pour le détail des opérations pour compte de tiers.
- (3) Cf. définition du chapitre des opérations d'ordre (RI 040 = DF 042).
- (4) Les comptes 15, 29, 39, 49 et 59 peuvent figurer dans le détail du chapitre si la collectivité a opté pour le régime des provisions budgétaires, conformément aux dispositions législatives et réglementaires applicables.
- (5) Aucune prévision budgétaire ne doit figurer à l'article 192 (cf. chapitre 024 « produit des cessions d'immobilisations »).
- (6) Cf. définition du chapitre des opérations d'ordre (DI 041 = RI 041).
- (7) Le solde d'exécution reporté est le résultat constaté de l'exercice précédent qui fait l'objet d'un report et non d'un vote de l'assemblée délibérante. Inscrire en cas de reprise des résultats de l'exercice précédent (après vote du compte administratif ou si reprise anticipée des résultats).
- (8) Le montant inscrit doit être conforme à la délibération d'affectation du résultat. Ce montant ne fait donc pas l'objet d'un nouveau vote.
- (9) Le chapitre 204 « Subventions d'équipement versées » est un chapitre globalisé regroupant les comptes 204 et 2324.



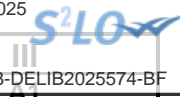

## III – VOTE DU BUDGET

## SECTION D'INVESTISSEMENT – DEPENSES – DETAIL PAR ARTICLE

Chap. / art. (1)		Pour mémoire, budget précédent (2)	RAR N-1 I	Vote de l'assemblée sur les AP lors de la séance budgétaire (3)	Propositions nouvelles	Vote de l'assemblée II	Pour information Crédits gérés dans le cadre d'une AP	Pour information Crédits gérés hors AP	TOTAL (RAR N-1 + Vote) III = I + II
<b>TOTAL</b>		<b>13 272 527,00</b>	<b>0,00</b>	<b>16 926 370,00</b>	<b>13 559 763,00</b>	<b>13 559 763,00</b>	<b>7 015 000,00</b>	<b>6 544 763,00</b>	<b>13 559 763,00</b>
018	RSA	0,00	0,00	0,00	0,00	0,00	0,00	0,00	0,00
20	Immobilisations incorporelles (sauf 204)	95 820,00	0,00	0,00	22 100,00	22 100,00	0,00	22 100,00	22 100,00
2031	Frais d'études	69 200,00	0,00		5 000,00	5 000,00	0,00	5 000,00	5 000,00
2033	Frais d'insertion	4 000,00	0,00		3 000,00	3 000,00	0,00	3 000,00	3 000,00
2051	Concessions, droits similaires	22 620,00	0,00		14 100,00	14 100,00	0,00	14 100,00	14 100,00
204	Subventions d'équipement versées (9)	590 200,00	0,00	0,00	590 200,00	590 200,00	0,00	590 200,00	590 200,00
2046	Attributions compensation investissement	590 200,00	0,00		590 200,00	590 200,00	0,00	590 200,00	590 200,00
21	Immobilisations corporelles	484 000,00	0,00	0,00	827 463,00	827 463,00	0,00	827 463,00	827 463,00
2116	Cimetières	20 000,00	0,00		0,00	0,00	0,00	0,00	0,00
2128	Autres agencements et aménagements	80 000,00	0,00		214 000,00	214 000,00	0,00	214 000,00	214 000,00
21351	Bâtiments publics	200 000,00	0,00		323 500,00	323 500,00	0,00	323 500,00	323 500,00
2152	Installations de voirie	85 000,00	0,00		77 500,00	77 500,00	0,00	77 500,00	77 500,00
21578	Autre matériel technique	10 000,00	0,00		5 000,00	5 000,00	0,00	5 000,00	5 000,00
2158	Autres inst., matériel, outill. techniques	16 000,00	0,00		72 600,00	72 600,00	0,00	72 600,00	72 600,00
21828	Autres matériels de transport	0,00	0,00		5 650,00	5 650,00	0,00	5 650,00	5 650,00
21831	Matériel informatique scolaire	0,00	0,00		24 413,00	24 413,00	0,00	24 413,00	24 413,00
21838	Autre matériel informatique	20 000,00	0,00		26 100,00	26 100,00	0,00	26 100,00	26 100,00
21841	Matériel de bureau et mobilier scolaire	14 000,00	0,00		14 000,00	14 000,00	0,00	14 000,00	14 000,00
21848	Autres matériels de bureau et mobiliers	12 000,00	0,00		16 600,00	16 600,00	0,00	16 600,00	16 600,00
2185	Matériel de téléphonie	3 000,00	0,00		1 500,00	1 500,00	0,00	1 500,00	1 500,00
2188	Autres immobilisations corporelles	24 000,00	0,00		46 600,00	46 600,00	0,00	46 600,00	46 600,00
22	Immobilisations reçues en affectation	0,00	0,00	0,00	0,00	0,00	0,00	0,00	0,00
23	Immobilisations en cours (sauf 2324)	0,00	0,00	0,00	0,00	0,00	0,00	0,00	0,00

Chap. / art. (1)		Pour mémoire, budget précédent (2)	RAR N-1	Vote de l'assemblée sur les AP lors de la séance budgétaire (3)	Propositions nouvelles	Vote de l'assemblée	Pour information Crédits gérés dans le cadre d'une AP	Crédits gérés hors AP	TOTAL (RAR N-1 + Vote)
			I			II			III = I + II
	Total des opérations d'équipement (4)	6 997 507,00	0,00	16 926 370,00	7 015 000,00	7 015 000,00	7 015 000,00	0,00	7 015 000,00
<b>Total des dépenses d'équipement</b>		<b>8 167 527,00</b>	<b>0,00</b>	<b>16 926 370,00</b>	<b>8 454 763,00</b>	<b>8 454 763,00</b>	<b>7 015 000,00</b>	<b>1 439 763,00</b>	<b>8 454 763,00</b>
10	Dotations, fonds divers et réserves	0,00	0,00		0,00	0,00		0,00	0,00
13	Subventions d'investissement	0,00	0,00		0,00	0,00		0,00	0,00
16	Emprunts et dettes assimilées (sauf le 1688 non budgétaire)	5 100 000,00	0,00		5 100 000,00	5 100 000,00		5 100 000,00	5 100 000,00
1641	Emprunts en euros	1 100 000,00	0,00		1 100 000,00	1 100 000,00		1 100 000,00	1 100 000,00
16449	Opérations de tirage ligne trésorerie	4 000 000,00	0,00		4 000 000,00	4 000 000,00		4 000 000,00	4 000 000,00
18	Cpte de liaison : affectation (BA,régie)	0,00	0,00		0,00	0,00		0,00	0,00
26	Participations et créances rattachées	0,00	0,00	0,00	0,00	0,00	0,00	0,00	0,00
27	Autres immobilisations financières	5 000,00	0,00	0,00	5 000,00	5 000,00	0,00	5 000,00	5 000,00
2764	Créances/particuliers, pers. droit privé	5 000,00	0,00		5 000,00	5 000,00	0,00	5 000,00	5 000,00
020	Dépenses imprévues (dans le cadre d'une AP)			0,00					
<b>Total des dépenses financières</b>		<b>5 105 000,00</b>	<b>0,00</b>	<b>0,00</b>	<b>5 105 000,00</b>	<b>5 105 000,00</b>	<b>0,00</b>	<b>5 105 000,00</b>	<b>5 105 000,00</b>
45...	Opérations pour compte de tiers (5)	0,00	0,00	0,00	0,00	0,00	0,00	0,00	0,00
<b>Total des dépenses réelles</b>		<b>13 272 527,00</b>	<b>0,00</b>	<b>16 926 370,00</b>	<b>13 559 763,00</b>	<b>13 559 763,00</b>	<b>7 015 000,00</b>	<b>6 544 763,00</b>	<b>13 559 763,00</b>
040	Opérations ordre transf. entre sections (6)	0,00			0,00	0,00		0,00	0,00
	Reprise sur autofinancement antérieur	0,00			0,00	0,00		0,00	0,00
	Charges transférées (7)	0,00			0,00	0,00		0,00	0,00
041	Opérations patrimoniales (8)	0,00			0,00	0,00		0,00	0,00
<b>Total des dépenses d'ordre</b>		<b>0,00</b>			<b>0,00</b>	<b>0,00</b>		<b>0,00</b>	<b>0,00</b>

(1) Détailler les articles conformément au plan de comptes.

(2) Voir état I-B pour le contenu du budget précédent.

(3) Il s'agit des AP nouvelles qui sont votées lors de la séance d'adoption du budget. Cela concerne les AP relatives à de nouvelles programmations pluriannuelles mais également les AP modifiant un stock d'AP existant.

(4) Voir état III-A2.1 pour le détail des opérations d'équipement.

(5) Il y a autant de ligne que d'opération pour compte de tiers.

(6) Cf. définition du chapitre des opérations d'ordre (DI 040 = RF 042).

(7) Aucune prévision budgétaire ne doit figurer à l'article 192 (cf. chapitre 024 « produit des cessions d'immobilisations »).

(8) Cf. définition du chapitre des opérations d'ordre (DI 041 = RI 041).

(9) Le chapitre 204 « Subventions d'équipement versées » est un chapitre globalisé regroupant les comptes 204 et 2324.

Envoyé en préfecture le 05/02/2025

Reçu en préfecture le 05/02/2025

Publié le 05/02/2025



ID : 045-214502858-20250203-DELIB2025574-BF

**III – VOTE DU BUDGET****SECTION D'INVESTISSEMENT – VUE D'ENSEMBLE DES OPERATIONS D'EQUIPEMENT****Vue d'ensemble des chapitres des opérations d'équipement**

N° Opération	Libellé de l'opération	N° AP (1)	Pour mémoire réalisations cumulées au 01/01/N	RAR N-1	Propositions nouvelles	Vote de l'assemblée	Pour information Crédits gérés dans le cadre d'une AP	Pour information Crédits gérés hors AP
391	AMENAG CENTRE VILLE TANGENTIELLE A GAMBETTA	P21_391	1 171 803,05	0,00	1 015 000,00	1 015 000,00	1 015 000,00	0,00
461	AP CONSTRUCTION D UNE STRUCTURE PETITE ENFANCE	P21_461	1 603 597,28	0,00	1 500 000,00	1 500 000,00	1 500 000,00	0,00
471	AP RESTRUCTURATION DU GROUPE SCOLAIRE JEAN MOULIN	P21_471	6 597 083,04	0,00	4 500 000,00	4 500 000,00	4 500 000,00	0,00
<b>TOTAL</b>			<b>9 372 483,37</b>	<b>0,00</b>	<b>7 015 000,00</b>	<b>7 015 000,00</b>	<b>7 015 000,00</b>	<b>0,00</b>

(1) Colonne à renseigner uniquement lorsque l'opération d'équipement est afférente à une AP.

## III – VOTE DU BUDGET

## SECTION D'INVESTISSEMENT – DETAIL DES OPERATIONS D'EQUIPEMENT

(1) CHAPITRE DES OPERATIONS D'EQUIPEMENT N° : 391  
 LIBELLE : AMENAG CENTRE VILLE TANGENTIELLE A GAMBETTA  
 AFFERENT A L'AUTORISATION DE PROGRAMME : P21\_391

## DEPENSES

Chap. / art. (2)	Libellé	AP votée y compris ajustement	Réalisations cumulées au 01/01/N	RAR N-1	Propositions nouvelles	Vote de l'assemblée
<b>DEPENSES</b>		<b>1 995 842,00</b>	<b>1 171 803,05</b>	<b>a 0,00</b>	<b>1 015 000,00</b>	<b>b 1 015 000,00</b>
<b>20</b>	<b>Immobilisations incorporelles (sauf 204)</b>	<b>56 000,00</b>	<b>8 332,53</b>	<b>0,00</b>	<b>13 500,00</b>	<b>13 500,00</b>
2031	Frais d'études	56 000,00	8 332,53	0,00	13 500,00	13 500,00
<b>204</b>	<b>Subventions d'équipement versées (6)</b>	<b>1 257 274,00</b>	<b>0,00</b>	<b>0,00</b>	<b>0,00</b>	<b>0,00</b>
2041512	Subv. Grpt : Bâtiments, installations	1 257 274,00	0,00	0,00	0,00	0,00
<b>21</b>	<b>Immobilisations corporelles</b>	<b>682 568,00</b>	<b>0,00</b>	<b>0,00</b>	<b>211 141,00</b>	<b>211 141,00</b>
21351	Bâtiments publics	0,00	0,00	0,00	211 141,00	211 141,00
21352	Bâtiments privés	682 568,00	0,00	0,00	0,00	0,00
<b>22</b>	<b>Immobilisations reçues en affectation</b>	<b>0,00</b>	<b>0,00</b>	<b>0,00</b>	<b>0,00</b>	<b>0,00</b>
<b>23</b>	<b>Immobilisations en cours (sauf 2324)</b>	<b>0,00</b>	<b>1 163 470,52</b>	<b>0,00</b>	<b>790 359,00</b>	<b>790 359,00</b>
2312	Agencements et aménagements de terrains	0,00	32 650,67	0,00	0,00	0,00
238	Avances commandes immo corporelles	0,00	1 130 819,85	0,00	790 359,00	790 359,00

## FINANCEMENT EXTERNE (pour information) (facultatif)

Chap. / art. (2)	Libellé	Réalisations cumulées affectées à l'opération au 01/01/N	RAR N-1	Propositions nouvelles	Vote de l'assemblée
<b>TOTAL RECETTES AFFECTEES (3)</b>		<b>0,00</b>	<b>c 0,00</b>	<b>0,00</b>	<b>d 0,00</b>
<b>13</b>	<b>Subventions d'investissement (reçues) (sauf 138)</b>	<b>0,00</b>	<b>0,00</b>	<b>0,00</b>	<b>0,00</b>
<b>16</b>	<b>Emprunts et dettes assimilées (4)</b>	<b>0,00</b>	<b>0,00</b>	<b>0,00</b>	<b>0,00</b>
<b>20</b>	<b>Immobilisations incorporelles (sauf le 204)</b>	<b>0,00</b>	<b>0,00</b>	<b>0,00</b>	<b>0,00</b>
<b>204</b>	<b>Subventions d'équipement versées (6)</b>	<b>0,00</b>	<b>0,00</b>	<b>0,00</b>	<b>0,00</b>
<b>21</b>	<b>Immobilisations corporelles</b>	<b>0,00</b>	<b>0,00</b>	<b>0,00</b>	<b>0,00</b>
<b>22</b>	<b>Immobilisations reçues en affectation</b>	<b>0,00</b>	<b>0,00</b>	<b>0,00</b>	<b>0,00</b>
<b>23</b>	<b>Immobilisations en cours (sauf 2324)</b>	<b>0,00</b>	<b>0,00</b>	<b>0,00</b>	<b>0,00</b>

Solde = (c + d) – (a + b) (5)

-1 015 000,00

(1) Ouvrir une page par chapitre d'opération.

(2) Détailler les articles utilisés conformément au plan de comptes.

(3) Exceptionnellement, les comptes 20, 204, 21, 22 et 23 sont en recettes réelles en cas de réduction ou d'annulation de mandats donnant lieu à reversement.

(4) Sauf 165, 166 et 16449.

(5) Indiquer le signe algébrique.

(6) Le chapitre 204 « Subventions d'équipement versées » est un chapitre globalisé regroupant les comptes 204 et 2324.

**III – VOTE DU BUDGET****SECTION D'INVESTISSEMENT – DETAIL DES OPERATIONS D'EQU**

**(1) CHAPITRE DES OPERATIONS D'EQUIPEMENT N° : 461**  
**LIBELLE : AP CONSTRUCTION D UNE STRUCTURE PETITE ENFANCE**  
**AFFERENT A L'AUTORISATION DE PROGRAMME : P21\_461**

**DEPENSES**

Chap. / art. (2)	Libellé	AP votée y compris ajustement	Réalisations cumulées au 01/01/N	RAR N-1	Propositions nouvelles	Vote de l'assemblée
<b>DEPENSES</b>		<b>3 000 000,10</b>	<b>1 603 597,28</b>	<b>a 0,00</b>	<b>1 500 000,00</b>	<b>b 1 500 000,00</b>
20	Immobilisations incorporelles (sauf 204)	1 062 459,06	257 579,74	0,00	0,00	0,00
2031	Frais d'études	1 060 947,06	256 067,74	0,00	0,00	0,00
2033	Frais d'insertion	1 512,00	1 512,00	0,00	0,00	0,00
204	Subventions d'équipement versées (6)	0,00	0,00	0,00	0,00	0,00
21	Immobilisations corporelles	0,00	504,00	0,00	0,00	0,00
2128	Autres agencements et aménagements	0,00	504,00	0,00	0,00	0,00
22	Immobilisations reçues en affectation	0,00	0,00	0,00	0,00	0,00
23	Immobilisations en cours (sauf 2324)	1 937 541,04	1 345 513,54	0,00	1 500 000,00	1 500 000,00
2313	Constructions	1 937 541,04	1 345 513,54	0,00	1 500 000,00	1 500 000,00

**FINANCEMENT EXTERNE (pour information) (facultatif)**

Chap. / art. (2)	Libellé	Réalisations cumulées affectées à l'opération au 01/01/N	RAR N-1	Propositions nouvelles	Vote de l'assemblée
<b>TOTAL RECETTES AFFECTEES (3)</b>		<b>0,00</b>	<b>c 0,00</b>	<b>0,00</b>	<b>d 0,00</b>
13	Subventions d'investissement (reçues) (sauf 138)	0,00	0,00	0,00	0,00
16	Emprunts et dettes assimilées (4)	0,00	0,00	0,00	0,00
20	Immobilisations incorporelles (sauf le 204)	0,00	0,00	0,00	0,00
204	Subventions d'équipement versées (6)	0,00	0,00	0,00	0,00
21	Immobilisations corporelles	0,00	0,00	0,00	0,00
22	Immobilisations reçues en affectation	0,00	0,00	0,00	0,00
23	Immobilisations en cours (sauf 2324)	0,00	0,00	0,00	0,00

**Solde = (c + d) – (a + b) (5)****-1 500 000,00**

(1) Ouvrir une page par chapitre d'opération.

(2) Détailler les articles utilisés conformément au plan de comptes.

(3) Exceptionnellement, les comptes 20, 204, 21, 22 et 23 sont en recettes réelles en cas de réduction ou d'annulation de mandats donnant lieu à reversement.

(4) Sauf 165, 166 et 16449.

(5) Indiquer le signe algébrique.

(6) Le chapitre 204 « Subventions d'équipement versées » est un chapitre globalisé regroupant les comptes 204 et 2324.

**III – VOTE DU BUDGET****SECTION D'INVESTISSEMENT – DETAIL DES OPERATIONS D'EQU**

**(1) CHAPITRE DES OPERATIONS D'EQUIPEMENT N° : 471**  
**LIBELLE : AP RESTRUCTURATION DU GROUPE SCOLAIRE JEAN MOULIN**  
**AFFERENT A L'AUTORISATION DE PROGRAMME : P21\_471**

**DEPENSES**

Chap. / art. (2)	Libellé	AP votée y compris ajustement	Réalisations cumulées au 01/01/N	RAR N-1	Propositions nouvelles	Vote de l'assemblée		
<b>DEPENSES</b>		<b>11 910 836,49</b>	<b>6 597 083,04</b>	<b>a</b>	<b>0,00</b>	<b>4 500 000,00</b>	<b>b</b>	<b>4 500 000,00</b>
<b>20</b>	<b>Immobilisations incorporelles (sauf 204)</b>	<b>1 147 767,08</b>	<b>2 135 537,60</b>	<b>0,00</b>	<b>0,00</b>	<b>0,00</b>		<b>0,00</b>
2031	Frais d'études	1 147 767,08	2 135 213,60	0,00	0,00	0,00		0,00
2033	Frais d'insertion	0,00	324,00	0,00	0,00	0,00		0,00
<b>204</b>	<b>Subventions d'équipement versées (6)</b>	<b>0,00</b>	<b>0,00</b>	<b>0,00</b>	<b>0,00</b>	<b>0,00</b>		<b>0,00</b>
<b>21</b>	<b>Immobilisations corporelles</b>	<b>0,00</b>	<b>33 432,92</b>	<b>0,00</b>	<b>0,00</b>	<b>0,00</b>		<b>0,00</b>
2128	Autres agencements et aménagements	0,00	336,00	0,00	0,00	0,00		0,00
21831	Matériel informatique scolaire	0,00	3 292,85	0,00	0,00	0,00		0,00
21841	Matériel de bureau et mobilier scolaire	0,00	24 805,69	0,00	0,00	0,00		0,00
2188	Autres immobilisations corporelles	0,00	4 998,38	0,00	0,00	0,00		0,00
<b>22</b>	<b>Immobilisations reçues en affectation</b>	<b>0,00</b>	<b>0,00</b>	<b>0,00</b>	<b>0,00</b>	<b>0,00</b>		<b>0,00</b>
<b>23</b>	<b>Immobilisations en cours (sauf 2324)</b>	<b>10 763 069,41</b>	<b>4 428 112,52</b>	<b>0,00</b>	<b>4 500 000,00</b>	<b>4 500 000,00</b>		<b>4 500 000,00</b>
2313	Constructions	10 763 069,41	4 428 112,52	0,00	4 500 000,00	4 500 000,00		4 500 000,00

**FINANCEMENT EXTERNE (pour information) (facultatif)**

Chap. / art. (2)	Libellé	Réalisations cumulées affectées à l'opération au 01/01/N	RAR N-1	Propositions nouvelles	Vote de l'assemblée	
<b>TOTAL RECETTES AFFECTEES (3)</b>		<b>0,00</b>	<b>c</b>	<b>0,00</b>	<b>d</b>	<b>0,00</b>
<b>13</b>	<b>Subventions d'investissement (reçues) (sauf 138)</b>	<b>0,00</b>	<b>0,00</b>	<b>0,00</b>		<b>0,00</b>
<b>16</b>	<b>Emprunts et dettes assimilées (4)</b>	<b>0,00</b>	<b>0,00</b>	<b>0,00</b>		<b>0,00</b>
<b>20</b>	<b>Immobilisations incorporelles (sauf le 204)</b>	<b>0,00</b>	<b>0,00</b>	<b>0,00</b>		<b>0,00</b>
<b>204</b>	<b>Subventions d'équipement versées (6)</b>	<b>0,00</b>	<b>0,00</b>	<b>0,00</b>		<b>0,00</b>
<b>21</b>	<b>Immobilisations corporelles</b>	<b>0,00</b>	<b>0,00</b>	<b>0,00</b>		<b>0,00</b>
<b>22</b>	<b>Immobilisations reçues en affectation</b>	<b>0,00</b>	<b>0,00</b>	<b>0,00</b>		<b>0,00</b>
<b>23</b>	<b>Immobilisations en cours (sauf 2324)</b>	<b>0,00</b>	<b>0,00</b>	<b>0,00</b>		<b>0,00</b>

**Solde = (c + d) – (a + b) (5)****-4 500 000,00**

(1) Ouvrir une page par chapitre d'opération.

(2) Détailler les articles utilisés conformément au plan de comptes.

(3) Exceptionnellement, les comptes 20, 204, 21, 22 et 23 sont en recettes réelles en cas de réduction ou d'annulation de mandats donnant lieu à reversement.

(4) Sauf 165, 166 et 16449.

(5) Indiquer le signe algébrique.

(6) Le chapitre 204 « Subventions d'équipement versées » est un chapitre globalisé regroupant les comptes 204 et 2324.



**III – VOTE DU BUDGET Test encodage**

**SECTION D'INVESTISSEMENT – DETAIL DES OPERATIONS D'EQUIPEMENT**

Cet état ne contient pas d'information.





### III – VOTE DU BUDGET

#### SECTION D'INVESTISSEMENT – RECETTES – DETAIL PAR ARTICLE

Chap. / art. (1)		Pour mémoire, budget précédent (2)	RAR N-1	Propositions nouvelles	Vote de l'assemblée	TOTAL (RAR N-1 + Vote)
			I		II	III = I + II
<b>TOTAL</b>		<b>13 272 527,00</b>	<b>0,00</b>	<b>13 559 763,00</b>	<b>13 559 763,00</b>	<b>13 559 763,00</b>
018	RSA	0,00	0,00	0,00	0,00	0,00
13	Subventions d'investissement (hors 138)	1 391 680,00	0,00	2 786 450,00	2 786 450,00	2 786 450,00
1321	Subv. non transf. Etat, établ. nationaux	1 007 380,00	0,00	1 926 000,00	1 926 000,00	1 926 000,00
1322	Subv. non transf. Régions	0,00	0,00	740 450,00	740 450,00	740 450,00
1323	Subv. non transf. Départements	64 300,00	0,00	120 000,00	120 000,00	120 000,00
1328	Autres subventions d'équip. non transf.	320 000,00	0,00	0,00	0,00	0,00
16	Emprunts et dettes assimilées (hors 1688 non budgétaire) (3)	4 443 846,00	0,00	2 774 313,00	2 774 313,00	2 774 313,00
1641	Emprunts en euros	4 443 846,00	0,00	2 774 313,00	2 774 313,00	2 774 313,00
20	Immobilisations incorporelles (sauf 204) (4)	0,00	0,00	0,00	0,00	0,00
204	Subventions d'équipement versées (4) (10)	0,00	0,00	0,00	0,00	0,00
21	Immobilisations corporelles (4)	0,00	0,00	0,00	0,00	0,00
22	Immobilisations reçues en affectation (4)	0,00	0,00	0,00	0,00	0,00
23	Immobilisations en cours (sauf 2324) (4)	0,00	0,00	0,00	0,00	0,00
<b>Total des recettes d'équipement</b>		<b>5 835 526,00</b>	<b>0,00</b>	<b>5 560 763,00</b>	<b>5 560 763,00</b>	<b>5 560 763,00</b>
10	Dotations, fonds divers et réserves (sauf 1068)	900 000,00	0,00	1 655 000,00	1 655 000,00	1 655 000,00
10222	FCTVA	700 000,00	0,00	1 300 000,00	1 300 000,00	1 300 000,00
10226	Taxe d'aménagement	200 000,00	0,00	355 000,00	355 000,00	355 000,00
138	Autres subventions invest. non transf.	0,00	0,00	0,00	0,00	0,00
16	Emprunts et dettes assimilées (16449, 165 et 166)	4 005 000,00	0,00	4 005 000,00	4 005 000,00	4 005 000,00
16449	Opérations de tirage ligne trésorerie	4 000 000,00	0,00	4 000 000,00	4 000 000,00	4 000 000,00
165	Dépôts et cautionnements reçus	5 000,00	0,00	5 000,00	5 000,00	5 000,00
18	Cpte de liaison : affectation (BA,régie)	0,00	0,00	0,00	0,00	0,00
26	Participations et créances rattachées	0,00	0,00	0,00	0,00	0,00
27	Autres immobilisations financières	5 000,00	0,00	5 000,00	5 000,00	5 000,00
2764	Créances/particuliers, pers. droit privé	5 000,00	0,00	5 000,00	5 000,00	5 000,00
024	Produits des cessions d'immobilisations	310 000,00	0,00	169 000,00	169 000,00	169 000,00
<b>Total des recettes financières</b>		<b>5 220 000,00</b>	<b>0,00</b>	<b>5 834 000,00</b>	<b>5 834 000,00</b>	<b>5 834 000,00</b>
45	Chapitres d'opérations pour compte de tiers (5)	0,00	0,00	0,00	0,00	0,00
<b>Total des recettes réelles</b>		<b>11 055 526,00</b>	<b>0,00</b>	<b>11 394 763,00</b>	<b>11 394 763,00</b>	<b>11 394 763,00</b>
021	Virement de la section de fonctionnement	1 637 001,00		1 585 000,00	1 585 000,00	1 585 000,00
040	Opérations ordre transf. entre sections (6) (7) (8)	580 000,00		580 000,00	580 000,00	580 000,00

Envoyé en préfecture le 05/02/2025  
 Reçu en préfecture le 05/02/2025  
 Publié le 05/02/2025  
 ID : 045-214502858-20250203-DELIB2025574-BF



Chap. / art. (1)		Pour mémoire, budget précédent (2)	RAR N-1	Propositions nouvelles	Vote	
			I		II	III = I + II
28031	Frais d'études	0,00		33 480,00	33 480,00	33 480,00
28041512	Subv. Grpt : Bâtiments, installations	61 000,00		72 625,00	72 625,00	72 625,00
280422	Privé - Bâtiments et installations	0,00		4 928,00	4 928,00	4 928,00
28046	Attributions compensation investissement	350 000,00		408 194,00	408 194,00	408 194,00
2805	Licences, logiciels, droits similaires	0,00		17 792,95	17 792,95	17 792,95
28128	Autres aménagements de terrains	0,00		28 619,60	28 619,60	28 619,60
2815738	Autre matériel et outillage de voirie	0,00		14 360,45	14 360,45	14 360,45
281578	Autre matériel technique	2 000,00		0,00	0,00	0,00
281838	Autre matériel informatique	132 000,00		0,00	0,00	0,00
28188	Autres immo. corporelles	35 000,00		0,00	0,00	0,00
041	Opérations patrimoniales (9)	0,00		0,00	0,00	0,00
<b>Total des recettes d'ordre</b>		<b>2 217 001,00</b>		<b>2 165 000,00</b>	<b>2 165 000,00</b>	<b>2 165 000,00</b>

(1) Détailler les articles utilisés conformément au plan de comptes.

(2) Voir état I-B pour le contenu du budget précédent.

(3) Sauf 165, 166 et 16449.

(4) Exceptionnellement, les comptes 20, 204, 21, 22 et 23 sont en recettes réelles en cas de réduction ou d'annulation de mandats donnant lieu à reversement.

(5) Voir l'annexe IV-B5 pour le détail des opérations pour compte de tiers.

(6) Cf. définition du chapitre des opérations d'ordre (RI 040 = DF 042).

(7) Les comptes 15, 29, 39, 49 et 59 peuvent figurer dans le détail du chapitre si la collectivité a opté pour le régime des provisions budgétaires, conformément aux dispositions législatives et réglementaires applicables.

(8) Aucune prévision budgétaire ne doit figurer à l'article 192 (cf. chapitre 024 « produit des cessions d'immobilisations »).

(9) Cf. définition du chapitre des opérations d'ordre (DI 041 = RI 041).

(10) Le chapitre 204 « Subventions d'équipement versées » est un chapitre globalisé regroupant les comptes 204 et 2324.

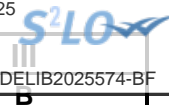

**III – VOTE DU BUDGET**

**SECTION DE FONCTIONNEMENT – VUE D'ENSEMBLE – AE NOUVELLES ET CREDITS DE L'EXERCICE**

**DEPENSES**

Chap.	Libellé	Pour mémoire, budget précédent (1)	RAR N-1 I	Vote de l'assemblée sur les AE lors de la séance budgétaire (2)	Propositions nouvelles	Vote de l'assemblée II	Pour information, dépenses gérées dans le cadre d'une AE	Pour information, dépenses gérées hors AE	TOTAL (RAR N-1 + Vote) III = I + II
<b>TOTAL</b>		<b>24 793 196,00</b>	<b>0,00</b>	<b>0,00</b>	<b>25 562 885,00</b>	<b>25 562 885,00</b>	<b>0,00</b>	<b>25 562 885,00</b>	<b>25 562 885,00</b>
011	Charges à caractère général (3)	5 226 365,00	0,00	0,00	5 710 354,00	5 710 354,00	0,00	5 710 354,00	5 710 354,00
012	Charges de personnel et frais assimilés (3)	14 700 000,00	0,00		15 290 000,00	15 290 000,00		15 290 000,00	15 290 000,00
014	Atténuations de produits	155 000,00	0,00		13 000,00	13 000,00		13 000,00	13 000,00
016	APA	0,00	0,00	0,00	0,00	0,00	0,00	0,00	0,00
017	RSA / Régularisations de RMI	0,00	0,00	0,00	0,00	0,00	0,00	0,00	0,00
65	Autres charges de gestion courante (sauf 6586) (3)	2 240 730,00	0,00	0,00	2 044 431,00	2 044 431,00	0,00	2 044 431,00	2 044 431,00
6586	Frais fonctionnement des groupes d'élus	0,00	0,00		0,00	0,00		0,00	0,00
<b>Total des dépenses de gestion des services</b>		<b>22 322 095,00</b>	<b>0,00</b>	<b>0,00</b>	<b>23 057 785,00</b>	<b>23 057 785,00</b>	<b>0,00</b>	<b>23 057 785,00</b>	<b>23 057 785,00</b>
66	Charges financières	250 000,00	0,00		328 000,00	328 000,00		328 000,00	328 000,00
67	Charges spécifiques (3)	4 100,00	0,00		4 100,00	4 100,00		4 100,00	4 100,00
68	Dotations aux provisions, dépréciations (semi-budgétaires) (3)	0,00			8 000,00	8 000,00		8 000,00	8 000,00
022	Dépenses imprévues (dans le cadre d'une AE)			0,00					
<b>Total des dépenses financières</b>		<b>254 100,00</b>	<b>0,00</b>	<b>0,00</b>	<b>340 100,00</b>	<b>340 100,00</b>		<b>340 100,00</b>	<b>340 100,00</b>
<b>Total des dépenses réelles</b>		<b>22 576 195,00</b>	<b>0,00</b>	<b>0,00</b>	<b>23 397 885,00</b>	<b>23 397 885,00</b>	<b>0,00</b>	<b>23 397 885,00</b>	<b>23 397 885,00</b>
023	Virement à la section d'investissement	1 637 001,00			1 585 000,00	1 585 000,00		1 585 000,00	1 585 000,00
042	Opérations ordre transf. entre sections (4)	580 000,00			580 000,00	580 000,00		580 000,00	580 000,00
043	Opérations ordre intérieur de la section	0,00			0,00	0,00		0,00	0,00
<b>Total des dépenses d'ordre</b>		<b>2 217 001,00</b>			<b>2 165 000,00</b>	<b>2 165 000,00</b>		<b>2 165 000,00</b>	<b>2 165 000,00</b>

<b>D002 Résultat reporté ou anticipé (5)</b>	<b>0,00</b>
--	-------------

<b>Total des dépenses de fonctionnement cumulées</b>	<b>25 562 885,00</b>
--	----------------------

- (1) Voir état I-B pour le contenu du budget précédent.
- (2) Il s'agit des AE nouvelles qui sont votées lors de la séance d'adoption du budget. Cela concerne les AE relatives à de nouveaux engagements pluriannuels mais également les AE modifiant un stock d'AE existant.
- (3) Hors dépenses imputées aux chapitres 016 et 017.
- (4) Les comptes 68 peuvent figurer dans le détail du chapitre si la collectivité a opté pour le régime des provisions budgétaires, conformément aux dispositions législatives et réglementaires applicables.
- (5) Inscrire en cas de reprise des résultats de l'exercice précédent (après vote du compte administratif) ou si reprise anticipée des résultats.

Envoyé en préfecture le 05/02/2025  
Reçu en préfecture le 05/02/2025  
Publié le 05/02/2025  
ID : 045-214502858-20250203-DELIB2025574-BF



**III – VOTE DU BUDGET**

**III**

**SECTION DE FONCTIONNEMENT – VUE D'ENSEMBLE**

**B**

**RECETTES**

Chap.	Libellé	Pour mémoire, budget précédent (1)	RAR N-1 I	Propositions nouvelles	Vote de l'assemblée II	Total (RAR N-1 + Vote) III = I + II
<b>TOTAL</b>		<b>24 793 196,00</b>	<b>0,00</b>	<b>25 562 885,00</b>	<b>25 562 885,00</b>	<b>25 562 885,00</b>
013	Atténuations de charges (2)	41 538,00	0,00	89 538,00	89 538,00	89 538,00
016	APA	0,00	0,00	0,00	0,00	0,00
017	RSA / Régularisations de RMI	0,00	0,00	0,00	0,00	0,00
70	Prod. services, domaine, ventes diverses	2 122 995,00	0,00	2 319 901,00	2 319 901,00	2 319 901,00
73	Impôts et taxes (sauf 731)	5 854 617,00	0,00	5 854 617,00	5 854 617,00	5 854 617,00
731	Fiscalité locale	13 082 800,00	0,00	13 404 877,00	13 404 877,00	13 404 877,00
74	Dotations et participations (2)	3 564 946,00	0,00	3 747 352,00	3 747 352,00	3 747 352,00
75	Autres produits de gestion courante (2)	126 300,00	0,00	146 600,00	146 600,00	146 600,00
<b>Total des recettes de gestion des services</b>		<b>24 793 196,00</b>	<b>0,00</b>	<b>25 562 885,00</b>	<b>25 562 885,00</b>	<b>25 562 885,00</b>
76	Produits financiers	0,00	0,00	0,00	0,00	0,00
77	Produits spécifiques (2)	0,00	0,00	0,00	0,00	0,00
78	Reprises amort., dépréciations, prov. (semi-budgétaires) (2)	0,00		0,00	0,00	0,00
<b>Total des recettes financières</b>		<b>0,00</b>	<b>0,00</b>	<b>0,00</b>	<b>0,00</b>	<b>0,00</b>
<b>Total des recettes réelles</b>		<b>24 793 196,00</b>	<b>0,00</b>	<b>25 562 885,00</b>	<b>25 562 885,00</b>	<b>25 562 885,00</b>
042	Opérations ordre transf. entre sections (3) (4) (5)	0,00		0,00	0,00	0,00
043	Opérations ordre intérieur de la section (6)	0,00		0,00	0,00	0,00
<b>Total des recettes d'ordre</b>		<b>0,00</b>		<b>0,00</b>	<b>0,00</b>	<b>0,00</b>

**R002 Résultat reporté ou anticipé (7)**

**0,00**

**Total des recettes de fonctionnement cumulées**

**25 562 885,00**

(1) Voir état I-B pour le contenu du budget précédent.

(2) Hors recettes imputées aux chapitres 016 et 017.

(3) Cf. définition du chapitre des opérations d'ordre (RF 042 = DI 040).

(4) Les comptes 78 peuvent figurer dans le détail du chapitre si la collectivité a opté pour le régime des provisions budgétaires, conformément aux dispositions législatives et réglementaires applicables.

(5) Aucune prévision budgétaire ne doit figurer aux articles 775 et 776 (cf. chapitre 024 « produit des cessions d'immobilisations »).

(6) Chapitre destiné à retracer les opérations particulières telles que les opérations de stocks ou liées à la tenue d'un inventaire permanent simplifié.

(7) Inscrire en cas de reprise des résultats de l'exercice précédent (après vote du compte administratif) ou si reprise anticipée des résultats.

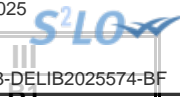

**III – VOTE DU BUDGET**

**SECTION DE FONCTIONNEMENT – DEPENSES – DETAIL PAR ARTICLE**

Chap. / art. (1)	Libellé	Pour mémoire, budget précédent (2)	RAR N-1  I	Vote de l'assemblée sur les AE lors de la séance budgétaire (3)	Propositions nouvelles	Vote de l'assemblée  II	Pour information Crédits gérés dans le cadre d'une AE	Pour information Crédits gérés hors AE	TOTAL (RAR N-1 + Vote)  III = I + II
<b>TOTAL</b>		<b>24 793 196,00</b>	<b>0,00</b>	<b>0,00</b>	<b>25 562 885,00</b>	<b>25 562 885,00</b>	<b>0,00</b>	<b>25 562 885,00</b>	<b>25 562 885,00</b>
011	Charges à caractère général (4)	5 226 365,00	0,00	0,00	5 710 354,00	5 710 354,00	0,00	5 710 354,00	5 710 354,00
6042	Achats de prestations de services	1 527 725,00	0,00		1 814 879,00	1 814 879,00	0,00	1 814 879,00	1 814 879,00
60611	Eau et assainissement	260 000,00	0,00		265 000,00	265 000,00	0,00	265 000,00	265 000,00
60612	Energie - Electricité	1 000 000,00	0,00		1 120 624,00	1 120 624,00	0,00	1 120 624,00	1 120 624,00
60621	Combustibles	45 000,00	0,00		45 000,00	45 000,00	0,00	45 000,00	45 000,00
60622	Carburants	47 600,00	0,00		42 200,00	42 200,00	0,00	42 200,00	42 200,00
60623	Alimentation	39 475,00	0,00		43 245,00	43 245,00	0,00	43 245,00	43 245,00
60628	Autres fournitures non stockées	200,00	0,00		200,00	200,00	0,00	200,00	200,00
60631	Fournitures d'entretien	103 810,00	0,00		103 010,00	103 010,00	0,00	103 010,00	103 010,00
60632	Fournitures de petit équipement	270 130,00	0,00		251 330,00	251 330,00	0,00	251 330,00	251 330,00
60633	Fournitures de voirie	2 500,00	0,00		2 500,00	2 500,00	0,00	2 500,00	2 500,00
60636	Habillement et vêtements de travail	17 000,00	0,00		20 000,00	20 000,00	0,00	20 000,00	20 000,00
6064	Fournitures administratives	20 300,00	0,00		20 300,00	20 300,00	0,00	20 300,00	20 300,00
6065	Livres, disq., cass. (biblio. Médiat.)	59 650,00	0,00		59 650,00	59 650,00	0,00	59 650,00	59 650,00
6067	Fournitures scolaires	83 840,00	0,00		84 340,00	84 340,00	0,00	84 340,00	84 340,00
6068	Autres matières et fournitures	79 610,00	0,00		76 410,00	76 410,00	0,00	76 410,00	76 410,00
611	Contrats de prestations de services	10 000,00	0,00		18 000,00	18 000,00	0,00	18 000,00	18 000,00
61228	Autres	2 500,00	0,00		4 667,00	4 667,00	0,00	4 667,00	4 667,00
6132	Locations immobilières	29 100,00	0,00		22 340,00	22 340,00	0,00	22 340,00	22 340,00
61358	Autres	116 550,00	0,00		117 650,00	117 650,00	0,00	117 650,00	117 650,00
614	Charges locatives et de copropriété	51 030,00	0,00		7 300,00	7 300,00	0,00	7 300,00	7 300,00
61521	Entretien terrains	37 000,00	0,00		47 000,00	47 000,00	0,00	47 000,00	47 000,00
615221	Entretien, réparations bâtiments publics	242 000,00	0,00		242 000,00	242 000,00	0,00	242 000,00	242 000,00
615231	Entretien, réparations voiries	10 000,00	0,00		5 000,00	5 000,00	0,00	5 000,00	5 000,00
615232	Entretien, réparations réseaux	40 000,00	0,00		55 000,00	55 000,00	0,00	55 000,00	55 000,00
61551	Entretien matériel roulant	37 200,00	0,00		37 200,00	37 200,00	0,00	37 200,00	37 200,00
61558	Entretien autres biens mobiliers	23 850,00	0,00		22 850,00	22 850,00	0,00	22 850,00	22 850,00
6156	Maintenance	365 400,00	0,00		361 379,00	361 379,00	0,00	361 379,00	361 379,00
6161	Multirisques	9 800,00	0,00		9 800,00	9 800,00	0,00	9 800,00	9 800,00



Chap. / art. (1)	Libellé	Pour mémoire, budget précédent (2)	RAR N-1	Vote de l'assemblée sur les AE lors de la séance budgétaire (3)	Propositions nouvelles	Vote de l'assemblée	Pour information Crédits gérés dans le cadre d'une AE	Crédits gérés hors AE	Vote) III = I + II
			I						
6168	Autres primes d'assurance	80 200,00	0,00		84 000,00	84 000,00	0,00	84 000,00	84 000,00
617	Etudes et recherches	27 500,00	0,00		26 500,00	26 500,00	0,00	26 500,00	26 500,00
6182	Documentation générale et technique	8 350,00	0,00		9 510,00	9 510,00	0,00	9 510,00	9 510,00
6184	Versements à des organismes de formation	70 000,00	0,00		70 000,00	70 000,00	0,00	70 000,00	70 000,00
6188	Autres frais divers	35 770,00	0,00		38 870,00	38 870,00	0,00	38 870,00	38 870,00
62268	Autres honoraires, conseils	22 000,00	0,00		22 000,00	22 000,00	0,00	22 000,00	22 000,00
6227	Frais d'actes et de contentieux	10 000,00	0,00		5 000,00	5 000,00	0,00	5 000,00	5 000,00
6228	Divers	9 000,00	0,00		8 500,00	8 500,00	0,00	8 500,00	8 500,00
6231	Annonces et insertions	20 000,00	0,00		25 000,00	25 000,00	0,00	25 000,00	25 000,00
6232	Fêtes et cérémonies	8 650,00	0,00		8 650,00	8 650,00	0,00	8 650,00	8 650,00
6234	Réceptions	5 000,00	0,00		5 000,00	5 000,00	0,00	5 000,00	5 000,00
6236	Catalogues et imprimés	51 210,00	0,00		54 000,00	54 000,00	0,00	54 000,00	54 000,00
6238	Divers	3 500,00	0,00		3 500,00	3 500,00	0,00	3 500,00	3 500,00
6247	Transports collectifs	91 400,00	0,00		111 400,00	111 400,00	0,00	111 400,00	111 400,00
6261	Frais d'affranchissement	21 000,00	0,00		21 000,00	21 000,00	0,00	21 000,00	21 000,00
6262	Frais de télécommunications	45 000,00	0,00		45 000,00	45 000,00	0,00	45 000,00	45 000,00
627	Services bancaires et assimilés	2 500,00	0,00		3 000,00	3 000,00	0,00	3 000,00	3 000,00
6281	Concours divers (cotisations)	17 455,00	0,00		104 270,00	104 270,00	0,00	104 270,00	104 270,00
6282	Frais de gardiennage	53 900,00	0,00		45 300,00	45 300,00	0,00	45 300,00	45 300,00
6283	Frais de nettoyage des locaux	55 000,00	0,00		55 000,00	55 000,00	0,00	55 000,00	55 000,00
6284	Redevances pour services rendus	34 600,00	0,00		34 600,00	34 600,00	0,00	34 600,00	34 600,00
62876	Remb. frais à un GFP de rattachement	1 500,00	0,00		8 360,00	8 360,00	0,00	8 360,00	8 360,00
6288	Autres services extérieurs	5 400,00	0,00		4 300,00	4 300,00	0,00	4 300,00	4 300,00
63512	Taxes foncières	10 900,00	0,00		16 720,00	16 720,00	0,00	16 720,00	16 720,00
63513	Autres impôts locaux	4 660,00	0,00		2 000,00	2 000,00	0,00	2 000,00	2 000,00
6355	Taxes et impôts sur les véhicules	600,00	0,00		0,00	0,00	0,00	0,00	0,00
012	Charges de personnel et frais assimilés (4) (5)	14 700 000,00	0,00		15 290 000,00	15 290 000,00		15 290 000,00	15 290 000,00
6216	Personnel affecté par GFP rattachement	40 000,00	0,00		41 500,00	41 500,00		41 500,00	41 500,00
6218	Autre personnel extérieur	22 000,00	0,00		23 000,00	23 000,00		23 000,00	23 000,00
6331	Versement mobilité	160 000,00	0,00		165 500,00	165 500,00		165 500,00	165 500,00
6332	Cotisations versées au F.N.A.L.	40 000,00	0,00		40 000,00	40 000,00		40 000,00	40 000,00
6333	Particip. employeurs format. prof. cont.	2 000,00	0,00		2 100,00	2 100,00		2 100,00	2 100,00



Chap. / art. (1)	Libellé	Pour mémoire, budget précédent (2)	RAR N-1  I	Vote de l'assemblée sur les AE lors de la séance budgétaire (3)	Propositions nouvelles	Vote de l'assemblée  II	Pour information Crédits gérés dans le cadre d'une AE	Crédits gérés hors AE	Vote)  III = I + II
6336	Cotisations CNFPT et CDGFPT	150 000,00	0,00		150 000,00	150 000,00		150 000,00	150 000,00
64111	Rémunération principale titulaires	7 100 000,00	0,00		7 400 000,00	7 400 000,00		7 400 000,00	7 400 000,00
64112	SFT, indemnité de résidence	0,00	0,00		25 000,00	25 000,00		25 000,00	25 000,00
64113	NBI	25 000,00	0,00		0,00	0,00		0,00	0,00
64118	Autres indemnités	50 000,00	0,00		50 000,00	50 000,00		50 000,00	50 000,00
64131	Rémunérations	3 000 000,00	0,00		3 100 000,00	3 100 000,00		3 100 000,00	3 100 000,00
64162	Emplois d'avenir	25 000,00	0,00		26 000,00	26 000,00		26 000,00	26 000,00
64168	Autres emplois aidés	6 000,00	0,00		6 000,00	6 000,00		6 000,00	6 000,00
6417	Rémunérations des apprentis	16 000,00	0,00		16 600,00	16 600,00		16 600,00	16 600,00
6451	Cotisations à l'U.R.S.S.A.F.	2 000 000,00	0,00		2 100 000,00	2 100 000,00		2 100 000,00	2 100 000,00
6453	Cotisations aux caisses de retraites	1 800 000,00	0,00		1 870 000,00	1 870 000,00		1 870 000,00	1 870 000,00
6454	Cotisations aux A.S.S.E.D.I.C.	120 000,00	0,00		125 000,00	125 000,00		125 000,00	125 000,00
6458	Cotis. aux autres organismes sociaux	32 000,00	0,00		33 000,00	33 000,00		33 000,00	33 000,00
6475	Médecine du travail, pharmacie	42 000,00	0,00		43 700,00	43 700,00		43 700,00	43 700,00
6478	Autres charges sociales diverses	5 000,00	0,00		5 000,00	5 000,00		5 000,00	5 000,00
6488	Autres	65 000,00	0,00		67 600,00	67 600,00		67 600,00	67 600,00
014	Atténuations de produits	155 000,00	0,00		13 000,00	13 000,00		13 000,00	13 000,00
7391112	Dégrèv. taxe habit. / logements vacants	15 000,00	0,00		13 000,00	13 000,00		13 000,00	13 000,00
7392221	Fonds péréquation ress. com. et intercom	140 000,00	0,00		0,00	0,00		0,00	0,00
016	APA	0,00	0,00	0,00	0,00	0,00	0,00	0,00	0,00
017	RSA / Régularisations de RMI	0,00	0,00	0,00	0,00	0,00	0,00	0,00	0,00
65	Autres charges de gestion courante (sauf le 6586) (4)	2 240 730,00	0,00	0,00	2 044 431,00	2 044 431,00	0,00	2 044 431,00	2 044 431,00
65131	Bourses	11 820,00	0,00		9 000,00	9 000,00	0,00	9 000,00	9 000,00
65134	Aides	20 000,00	0,00		22 000,00	22 000,00	0,00	22 000,00	22 000,00
65311	Indemnités de fonction	192 900,00	0,00		190 900,00	190 900,00	0,00	190 900,00	190 900,00
65312	Frais de mission et de déplacement	2 000,00	0,00		2 500,00	2 500,00	0,00	2 500,00	2 500,00
65313	Cotisations de retraite	10 000,00	0,00		8 900,00	8 900,00	0,00	8 900,00	8 900,00
65314	Cotis. sécurité sociale - part patronale	11 000,00	0,00		11 200,00	11 200,00	0,00	11 200,00	11 200,00
65315	Formation	12 000,00	0,00		14 000,00	14 000,00	0,00	14 000,00	14 000,00
65316	Frais de représentation du maire	3 000,00	0,00		3 000,00	3 000,00	0,00	3 000,00	3 000,00
6541	Créances admises en non-valeur	5 000,00	0,00		5 000,00	5 000,00	0,00	5 000,00	5 000,00
6542	Créances éteintes	5 000,00	0,00		5 000,00	5 000,00	0,00	5 000,00	5 000,00





Chap. / art. (1)	Libellé	Pour mémoire, budget précédent (2)	RAR N-1  I	Vote de l'assemblée sur les AE lors de la séance budgétaire (3)	Propositions nouvelles	Vote de l'assemblée  II	Pour information Crédits gérés dans le cadre d'une AE	Crédits gérés hors AE	Vote) III = I + II
65568	Autres contributions	63 000,00	0,00		56 500,00	56 500,00	0,00	56 500,00	56 500,00
6558	Autres contributions obligatoires	45 000,00	0,00		33 000,00	33 000,00	0,00	33 000,00	33 000,00
657351	Subv. fonct. GFP de rattachement	30 000,00	0,00		30 000,00	30 000,00	0,00	30 000,00	30 000,00
657363	Subv.Fonct. CCAS/CIAS	1 520 000,00	0,00		1 400 000,00	1 400 000,00	0,00	1 400 000,00	1 400 000,00
65748	Subv.fonct.autres personnes droit privé	250 052,00	0,00		204 621,00	204 621,00	0,00	204 621,00	204 621,00
65811	Droits d'utilisat° - informatique nuage	26 348,00	0,00		24 500,00	24 500,00	0,00	24 500,00	24 500,00
65818	Autres	25 410,00	0,00		24 110,00	24 110,00	0,00	24 110,00	24 110,00
65888	Autres	8 200,00	0,00		200,00	200,00	0,00	200,00	200,00
6586	Frais fonctionnement des groupes d'élus	0,00	0,00		0,00	0,00		0,00	0,00
<b>Total des dépenses de gestion des services</b>		<b>22 322 095,00</b>	<b>0,00</b>	<b>0,00</b>	<b>23 057 785,00</b>	<b>23 057 785,00</b>	<b>0,00</b>	<b>23 057 785,00</b>	<b>23 057 785,00</b>
66	Charges financières	250 000,00	0,00		328 000,00	328 000,00		328 000,00	328 000,00
66111	Intérêts réglés à l'échéance	220 000,00	0,00		290 000,00	290 000,00		290 000,00	290 000,00
66112	Intérêts - Rattachement des ICNE	30 000,00	0,00		38 000,00	38 000,00		38 000,00	38 000,00
67	Charges spécifiques (4)	4 100,00	0,00		4 100,00	4 100,00		4 100,00	4 100,00
673	Titres annulés (sur exercices antérieurs	4 100,00	0,00		4 100,00	4 100,00		4 100,00	4 100,00
68	Dotations aux provisions, dépréciations (semi-budgétaires) (4)	0,00			8 000,00	8 000,00		8 000,00	8 000,00
6815	Dot. prov. pour risques fonct. courant	0,00			8 000,00	8 000,00		8 000,00	8 000,00
022	Dépenses imprévues (dans le cadre d'une AE)			0,00					
<b>Total des charges financières et spécifiques</b>		<b>254 100,00</b>	<b>0,00</b>	<b>0,00</b>	<b>340 100,00</b>	<b>340 100,00</b>		<b>340 100,00</b>	<b>340 100,00</b>
<b>Total des dépenses réelles</b>		<b>22 576 195,00</b>	<b>0,00</b>	<b>0,00</b>	<b>23 397 885,00</b>	<b>23 397 885,00</b>	<b>0,00</b>	<b>23 397 885,00</b>	<b>23 397 885,00</b>
023	Virement à la section d'investissement	1 637 001,00			1 585 000,00	1 585 000,00		1 585 000,00	1 585 000,00
042	Opérations ordre transf. entre sections (6) (7) (8)	580 000,00			580 000,00	580 000,00		580 000,00	580 000,00
6811	Dot. amort. immos incorporelles	580 000,00			580 000,00	580 000,00		580 000,00	580 000,00
043	Opérations ordre intérieur de la section (7) (9)	0,00			0,00	0,00		0,00	0,00
<b>Total des dépenses d'ordre</b>		<b>2 217 001,00</b>			<b>2 165 000,00</b>	<b>2 165 000,00</b>		<b>2 165 000,00</b>	<b>2 165 000,00</b>

**Détail du calcul des ICNE au compte 66112 (10)**

Montant des ICNE de l'exercice	26 490,42
Montant des ICNE de l'exercice N-1	39 256,61
= Différence ICNE N – ICNE N-1	38 000,00

Envoyé en préfecture le 05/02/2025

Reçu en préfecture le 05/02/2025

Publié le 05/02/2025



ID : 045-214502858-20250203-DELIB2025574-BF

(1) Détailler les articles utilisés conformément au plan de comptes.

(2) Voir état I-B pour le contenu du budget précédent.

(3) Il s'agit des AE nouvelles qui sont votées lors de la séance d'adoption du budget. Cela concerne les AE relatives à de nouveaux engagements pluriannuels mais également les AE modifiant un stock d'AE existant.

(4) Hors dépenses imputées aux chapitres 016 et 017.

(5) Les dépenses de frais de personnel sont exclues des autorisations d'engagement.

(6) Les comptes 68 peuvent figurer dans le détail du chapitre si la collectivité a opté pour le régime des provisions budgétaires, conformément aux dispositions législatives et réglementaires applicables.

(7) Cf. définitions des chapitres des opérations d'ordre (DF 042 = RI 040) (DF 043 = RF 043).

(8) Aucune prévision budgétaire ne doit figurer aux articles 675 et 676 (cf. chapitre 024 « produit des cessions d'immobilisations »).

(9) Chapitre destiné à retracer les opérations particulières telles que les opérations de stocks ou liées à la tenue d'un inventaire permanent.

(10) Si le montant des ICNE de l'exercice est inférieur au montant de l'exercice N-1, le montant du compte 66112 sera négatif.

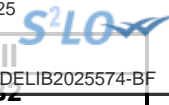

**III – VOTE DU BUDGET**

**SECTION DE FONCTIONNEMENT – RECETTES – DETAIL PAR ARTICLE**

Chap / art. (1)	Libellé	Pour mémoire, budget précédent (2)	RAR N-1 I	Propositions nouvelles	Vote de l'assemblée II	Total (RAR N-1 + Vote) III = I + II
<b>TOTAL</b>		<b>24 793 196,00</b>	<b>0,00</b>	<b>25 562 885,00</b>	<b>25 562 885,00</b>	<b>25 562 885,00</b>
013	Atténuations de charges (3)	41 538,00	0,00	89 538,00	89 538,00	89 538,00
6419	Remboursements rémunérations personnel	41 538,00	0,00	89 538,00	89 538,00	89 538,00
016	APA	0,00	0,00	0,00	0,00	0,00
017	RSA / Régularisations de RMI	0,00	0,00	0,00	0,00	0,00
70	Prod. services, domaine, ventes diverses	2 122 995,00	0,00	2 319 901,00	2 319 901,00	2 319 901,00
70311	Concessions cimetières (produit net)	12 000,00	0,00	12 000,00	12 000,00	12 000,00
70323	Red. occupation dom. public	1 110,00	0,00	1 800,00	1 800,00	1 800,00
7062	Redevances services à caractère culturel	90 500,00	0,00	95 000,00	95 000,00	95 000,00
70631	Redevances services à caractère sportif	165 000,00	0,00	168 300,00	168 300,00	168 300,00
7066	Redevances services à caractère social	192 548,00	0,00	206 668,00	206 668,00	206 668,00
7067	Redev. services périscolaires et enseign	886 195,00	0,00	969 093,00	969 093,00	969 093,00
706888	Autres	3 300,00	0,00	300,00	300,00	300,00
7083	Locations diverses (autres qu'immeubles)	51 000,00	0,00	52 500,00	52 500,00	52 500,00
70841	Mise à dispo personnel CL de rattach.	105 500,00	0,00	197 830,00	197 830,00	197 830,00
70845	Mise à dispo personnel communes du GFP	21 000,00	0,00	21 000,00	21 000,00	21 000,00
70846	Mise à dispo personnel GFP de rattach.	357 050,00	0,00	360 000,00	360 000,00	360 000,00
70848	Mise à dispo personnel autres organismes	47 000,00	0,00	47 000,00	47 000,00	47 000,00
70873	Remb. frais par le CCAS/CIAS	34 500,00	0,00	30 000,00	30 000,00	30 000,00
70876	Remb. frais par le GFP de rattachement	130 000,00	0,00	132 000,00	132 000,00	132 000,00
70878	Remb. frais par des tiers	24 292,00	0,00	25 110,00	25 110,00	25 110,00
7088	Produits activités annexes (abonnements)	2 000,00	0,00	1 300,00	1 300,00	1 300,00
73	Impôts et taxes (sauf 731)	5 854 617,00	0,00	5 854 617,00	5 854 617,00	5 854 617,00
73211	Attribution de compensation	5 674 617,00	0,00	5 674 617,00	5 674 617,00	5 674 617,00
73212	Dotation de solidarité communautaire	180 000,00	0,00	180 000,00	180 000,00	180 000,00
731	Fiscalité locale	13 082 800,00	0,00	13 404 877,00	13 404 877,00	13 404 877,00
73111	Impôts directs locaux	12 212 800,00	0,00	12 478 377,00	12 478 377,00	12 478 377,00
73123	Taxe com add droit mut ou pub foncière	450 000,00	0,00	450 000,00	450 000,00	450 000,00
73141	Accise sur l'électricité	275 000,00	0,00	323 000,00	323 000,00	323 000,00
73174	Taxe locale sur la publicité extérieure	145 000,00	0,00	153 500,00	153 500,00	153 500,00
74	Dotations et participations (3)	3 564 946,00	0,00	3 747 352,00	3 747 352,00	3 747 352,00
74111	Dotation forfaitaire des communes	700 000,00	0,00	789 758,00	789 758,00	789 758,00

Envoyé en préfecture le 05/02/2025  
 Reçu en préfecture le 05/02/2025  
 Publié le 05/02/2025  
 ID : 045-214502858-20250203-DELIB2025574-BF



Chap / art. (1)	Libellé	Pour mémoire, budget précédent (2)	RAR N-1 I	Propositions nouvelles	II	III = I + II
741123	DSU des communes	1 212 000,00	0,00	1 324 508,00	1 324 508,00	1 324 508,00
744	FCTVA	30 000,00	0,00	0,00	0,00	0,00
74718	Autres participations Etat	352 746,00	0,00	268 286,00	268 286,00	268 286,00
7472	Participation régions	28 600,00	0,00	28 600,00	28 600,00	28 600,00
7473	Participation départements	16 500,00	0,00	16 000,00	16 000,00	16 000,00
74741	Participation communes membres du GFP	26 000,00	0,00	23 000,00	23 000,00	23 000,00
74748	Participation autres communes	3 000,00	0,00	2 000,00	2 000,00	2 000,00
74784	CCAS et caisse des écoles	95 000,00	0,00	95 000,00	95 000,00	95 000,00
747888	Autres	729 000,00	0,00	761 000,00	761 000,00	761 000,00
74833	Etat-Compens.exonération taxes foncières	350 000,00	0,00	417 000,00	417 000,00	417 000,00
7484	Dotation de recensement	3 100,00	0,00	3 200,00	3 200,00	3 200,00
7485	Dotation pour les titres sécurisés	19 000,00	0,00	19 000,00	19 000,00	19 000,00
75	Autres produits de gestion courante (3)	126 300,00	0,00	146 600,00	146 600,00	146 600,00
752	Revenus des immeubles	116 200,00	0,00	134 500,00	134 500,00	134 500,00
75811	Redev. concessions, brevets, licences...	100,00	0,00	100,00	100,00	100,00
75888	Autres	10 000,00	0,00	12 000,00	12 000,00	12 000,00
<b>Total des recettes de gestion des services</b>		<b>24 793 196,00</b>	<b>0,00</b>	<b>25 562 885,00</b>	<b>25 562 885,00</b>	<b>25 562 885,00</b>
76	Produits financiers	0,00	0,00	0,00	0,00	0,00
77	Produits spécifiques (3)	0,00	0,00	0,00	0,00	0,00
78	Reprises amort., dépréciations, prov. (semi-budgétaires) (3)	0,00		0,00	0,00	0,00
<b>Total des recettes réelles</b>		<b>24 793 196,00</b>	<b>0,00</b>	<b>25 562 885,00</b>	<b>25 562 885,00</b>	<b>25 562 885,00</b>
042	Opérations ordre transf. entre sections (4) (5) (6)	0,00		0,00	0,00	0,00
043	Opérations ordre intérieur de la section (4) (7)	0,00		0,00	0,00	0,00
<b>Total des recettes d'ordre</b>		<b>0,00</b>		<b>0,00</b>	<b>0,00</b>	<b>0,00</b>

**Détail du calcul de la taxe départementale de publicité foncière pour les collectivités dites « surfiscalisées » (compte 73121) (8)**

Montant brut	0,00
Compensation	0,00
Montant net	0,00

**Détail du calcul des ICNE au compte 7622 (9)**

Montant des ICNE de l'exercice	0,00
Montant des ICNE de l'exercice N-1	0,00
= Différence ICNE N – ICNE N-1	0,00

- (1) Détailler les articles utilisés conformément au plan de comptes.
- (2) Voir état I-B pour le contenu du budget précédent.
- (3) Hors recettes imputées aux chapitres 016 et 017.
- (4) Cf. définitions du chapitre des opérations d'ordre (*RF 042 = DI 040*) (*RF 043 = DF 043*).
- (5) Aucune prévision budgétaire ne doit figurer aux articles 775 et 776 (cf. chapitre 024 « produit des cessions d'immobilisations »).
- (6) Les comptes 78 peuvent figurer dans le détail du chapitre si la collectivité a opté pour le régime des provisions budgétaires, conformément aux dispositions législatives et réglementaires applicables.
- (7) Ce chapitre est destiné à retracer les opérations particulières telles que les opérations de stocks ou liées à la tenue d'un inventaire permanent simplifié.
- (8) Destiné à retracer le prélèvement de la part non départementale de la taxe.
- (9) Si le montant des ICNE de l'exercice est inférieur au montant de l'exercice N-1, le montant du compte 7622 sera négatif.

Envoyé en préfecture le 05/02/2025

Reçu en préfecture le 05/02/2025

Publié le 05/02/2025



ID : 045-214502858-20250203-DELIB2025574-BF



**IV – ANNEXES**

**A – PRESENTATION CROISEE – SECTION D'INVESTISSEMENT – VUE D'ENSEMBLE**

Chapitre nature	Libellé	01 Opérations non ventilables	0 Services généraux (hors 01 et Gestion des fonds européens)	0-5 Gestion des fonds européens	1 Sécurité	2 Enseign., formation prof., apprentissage	3 Cult., vie soc., jeun., sports, loisirs	4 Santé et action sociale (hors RSA)	4-4 RSA
<b>DEPENSES</b>		<b>5 690 200,00</b>	<b>196 450,00</b>	<b>0,00</b>	<b>28 000,00</b>	<b>4 655 813,00</b>	<b>118 600,00</b>	<b>1 518 600,00</b>	<b>0,00</b>
10	Dotations, fonds divers et réserves	0,00	0,00	0,00	0,00	0,00	0,00	0,00	0,00
13	Subventions d'investissement	0,00	0,00	0,00	0,00	0,00	0,00	0,00	0,00
16	Emprunts et dettes assimilées	5 100 000,00	0,00	0,00	0,00	0,00	0,00	0,00	0,00
18	Cpte de liaison : affectation (BA,régie)	0,00	0,00	0,00	0,00	0,00	0,00	0,00	0,00
20	Immobilisations incorporelles (sauf 204)	0,00	17 100,00	0,00	0,00	0,00	5 000,00	0,00	0,00
204	Subventions d'équipement versées	590 200,00	0,00	0,00	0,00	0,00	0,00	0,00	0,00
21	Immobilisations corporelles	0,00	179 350,00	0,00	28 000,00	155 813,00	108 600,00	18 600,00	0,00
22	Immobilisations reçues en affectation	0,00	0,00	0,00	0,00	0,00	0,00	0,00	0,00
23	Immobilisations en cours (sauf 2324)	0,00	0,00	0,00	0,00	4 500 000,00	0,00	1 500 000,00	0,00
26	Participations et créances rattachées	0,00	0,00	0,00	0,00	0,00	0,00	0,00	0,00
27	Autres immobilisations financières	0,00	0,00	0,00	0,00	0,00	5 000,00	0,00	0,00
45	Opérations pour compte de tiers	0,00	0,00	0,00	0,00	0,00	0,00	0,00	0,00
<b>RECETTES</b>		<b>8 598 313,00</b>	<b>126 000,00</b>	<b>0,00</b>	<b>0,00</b>	<b>2 665 450,00</b>	<b>5 000,00</b>	<b>0,00</b>	<b>0,00</b>
024	Produits des cessions d'immobilisations	169 000,00	0,00	0,00	0,00	0,00	0,00	0,00	0,00
10	Dotations, fonds divers et réserves	1 655 000,00	0,00	0,00	0,00	0,00	0,00	0,00	0,00
13	Subventions d'investissement	0,00	126 000,00	0,00	0,00	2 660 450,00	0,00	0,00	0,00
16	Emprunts et dettes assimilées	6 774 313,00	0,00	0,00	0,00	5 000,00	0,00	0,00	0,00
18	Cpte de liaison : affectation (BA,régie)	0,00	0,00	0,00	0,00	0,00	0,00	0,00	0,00
20	Immobilisations incorporelles (sauf 204)	0,00	0,00	0,00	0,00	0,00	0,00	0,00	0,00
204	Subventions d'équipement versées	0,00	0,00	0,00	0,00	0,00	0,00	0,00	0,00
21	Immobilisations corporelles	0,00	0,00	0,00	0,00	0,00	0,00	0,00	0,00
22	Immobilisations reçues en affectation	0,00	0,00	0,00	0,00	0,00	0,00	0,00	0,00
23	Immobilisations en cours (sauf 2324)	0,00	0,00	0,00	0,00	0,00	0,00	0,00	0,00
26	Participations et créances rattachées	0,00	0,00	0,00	0,00	0,00	0,00	0,00	0,00
27	Autres immobilisations financières	0,00	0,00	0,00	0,00	0,00	5 000,00	0,00	0,00
45	Opérations pour compte de tiers	0,00	0,00	0,00	0,00	0,00	0,00	0,00	0,00

**IV – ANNEXES**

**IV**

**A – PRESENTATION CROISEE – SECTION D'INVESTISSEMENT – VUE D'ENSEMBLE (suite)**

**A1**

Chapitre nature	Libellé	5 Aménagement des territoires et habitat	6 Action économique	7 Environnement	8 Transports	9 Fonction en réserve	TOTAL
<b>DEPENSES</b>		<b>1 294 600,00</b>	<b>0,00</b>	<b>0,00</b>	<b>57 500,00</b>		<b>13 559 763,00</b>
10	Dotations, fonds divers et réserves	0,00	0,00	0,00	0,00		0,00
13	Subventions d'investissement	0,00	0,00	0,00	0,00		0,00
16	Emprunts et dettes assimilées	0,00	0,00	0,00	0,00		5 100 000,00
18	Cpte de liaison : affectation (BA,régie)	0,00	0,00	0,00	0,00		0,00
20	Immobilisations incorporelles (sauf 204)	13 500,00	0,00	0,00	0,00		35 600,00
204	Subventions d'équipement versées	0,00	0,00	0,00	0,00		590 200,00
21	Immobilisations corporelles	490 741,00	0,00	0,00	57 500,00		1 038 604,00
22	Immobilisations reçues en affectation	0,00	0,00	0,00	0,00		0,00
23	Immobilisations en cours (sauf 2324)	790 359,00	0,00	0,00	0,00		6 790 359,00
26	Participations et créances rattachées	0,00	0,00	0,00	0,00		0,00
27	Autres immobilisations financières	0,00	0,00	0,00	0,00		5 000,00
45	Opérations pour compte de tiers	0,00	0,00	0,00	0,00		0,00
<b>RECETTES</b>		<b>0,00</b>	<b>0,00</b>	<b>0,00</b>	<b>0,00</b>		<b>11 394 763,00</b>
024	Produits des cessions d'immobilisations	0,00	0,00	0,00	0,00		169 000,00
10	Dotations, fonds divers et réserves	0,00	0,00	0,00	0,00		1 655 000,00
13	Subventions d'investissement	0,00	0,00	0,00	0,00		2 786 450,00
16	Emprunts et dettes assimilées	0,00	0,00	0,00	0,00		6 779 313,00
18	Cpte de liaison : affectation (BA,régie)	0,00	0,00	0,00	0,00		0,00
20	Immobilisations incorporelles (sauf 204)	0,00	0,00	0,00	0,00		0,00
204	Subventions d'équipement versées	0,00	0,00	0,00	0,00		0,00
21	Immobilisations corporelles	0,00	0,00	0,00	0,00		0,00
22	Immobilisations reçues en affectation	0,00	0,00	0,00	0,00		0,00
23	Immobilisations en cours (sauf 2324)	0,00	0,00	0,00	0,00		0,00
26	Participations et créances rattachées	0,00	0,00	0,00	0,00		0,00
27	Autres immobilisations financières	0,00	0,00	0,00	0,00		5 000,00

Envoyé en préfecture le 05/02/2025  
 Reçu en préfecture le 05/02/2025  
 Publié le 05/02/2025  
 ID : 045-214502858-20250203-DELIB2025574-BF



Chapitre nature	Libellé	5 Aménagement des territoires et habitat	6 Action économique	7 Environnement	8 Transports		
45	Opérations pour compte de tiers	0,00	0,00	0,00	0,00		0,00



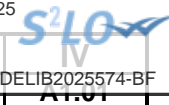

**IV – ANNEXES**

**A – PRESENTATION CROISEE – SECTION D'INVESTISSEMENT – PRESENTATION DETAILLEE**

**01 – OPERATIONS NON VENTILABLES**

Article / compte nature (1)	Libellé	01 Opérations non ventilables
<b>DEPENSES</b>		<b>5 690 200,00</b>
164	Emprunts auprès des états financiers	5 100 000,00
204	Subventions d'équipement versées	590 200,00
<b>RECETTES</b>		<b>8 598 313,00</b>
024	Produits des cessions d'immobilisations	169 000,00
102	Dotations et fonds d'investissement	1 655 000,00
164	Emprunts auprès des états financiers	6 774 313,00

(1) Détailler les comptes à trois chiffres.



**IV – ANNEXES**

**A – PRESENTATION CROISEE – SECTION D’INVESTISSEMENT – PRESENTATION DETAILLEE**

**FONCTION 0 – Services généraux**

Article / compte nature (1)	Libellé	02 Administration générale				
		020 Admin. générale de la collectivité	021 Personnel non ventilé	025 Cimetières et pompes funèbres	026 Administration générale de l'Etat	028 Autres moyens généraux
<b>DEPENSES</b>		<b>196 450,00</b>	<b>0,00</b>	<b>0,00</b>	<b>0,00</b>	<b>0,00</b>
203	Frais d'études, recherche, développement	3 000,00	0,00	0,00	0,00	0,00
205	Licences, procédés, droits similaires	14 100,00	0,00	0,00	0,00	0,00
213	Constructions	127 500,00	0,00	0,00	0,00	0,00
215	Installat <sup>o</sup> , matériel, outillage techniq.	10 000,00	0,00	0,00	0,00	0,00
218	Autres immobilisations corporelles	41 850,00	0,00	0,00	0,00	0,00
<b>RECETTES</b>		<b>126 000,00</b>	<b>0,00</b>	<b>0,00</b>	<b>0,00</b>	<b>0,00</b>
132	Subv inv rattachées aux actifs non amort	126 000,00	0,00	0,00	0,00	0,00

(1) Détailler les comptes à trois chiffres.



**IV – ANNEXES**

**A – PRESENTATION CROISEE – SECTION D'INVESTISSEMENT – PRESENTATION DETAILLEE**

**A1.900**

**FONCTION 0 – Services généraux (suite 1)**

Article / compte nature (1)	Libellé	03 Conseils						
		031 Assemblée délibérante	032 Conseil éco.,social région./Conseil dév.	033 Conseil cult., édu., env.	034 Conseil éco.,soc.,environ.,culture,éduc.		035 Conseil de territoire	038 Autres instances
					0341 Section éco., sociale et environnem.	0342 Section culture, éducation et sports		
<b>DEPENSES</b>		<b>0,00</b>	<b>0,00</b>	<b>0,00</b>	<b>0,00</b>	<b>0,00</b>	<b>0,00</b>	<b>0,00</b>
203	Frais d'études, recherche, développement	0,00	0,00	0,00	0,00	0,00	0,00	0,00
205	Licences, procédés, droits similaires	0,00	0,00	0,00	0,00	0,00	0,00	0,00
213	Constructions	0,00	0,00	0,00	0,00	0,00	0,00	0,00
215	Installat*, matériel, outillage techniq.	0,00	0,00	0,00	0,00	0,00	0,00	0,00
218	Autres immobilisations corporelles	0,00	0,00	0,00	0,00	0,00	0,00	0,00
<b>RECETTES</b>		<b>0,00</b>	<b>0,00</b>	<b>0,00</b>	<b>0,00</b>	<b>0,00</b>	<b>0,00</b>	<b>0,00</b>
132	Subv inv rattachées aux actifs non amort	0,00	0,00	0,00	0,00	0,00	0,00	0,00

(1) Détailler les comptes à trois chiffres.

**IV – ANNEXES**

**A – PRESENTATION CROISEE – SECTION D'INVESTISSEMENT – PRESENTATION DETAILLEE**

**IV**

**A1.900**

**FONCTION 0 – Services généraux (suite 2)**

Article / compte nature (1)	Libellé	04 Coop.décent.,act° interrég.,eur.,intern.						TOTAL DU CHAPITRE
		041 Action relevant de la subvention globale	042 Actions interrégionales	043 Actions européennes	044 Aide publique au développement	045 Actions internationales	048 Autres actions	
<b>DEPENSES</b>		<b>0,00</b>	<b>0,00</b>	<b>0,00</b>	<b>0,00</b>	<b>0,00</b>	<b>0,00</b>	<b>196 450,00</b>
203	Frais d'études, recherche, développement	0,00	0,00	0,00	0,00	0,00	0,00	3 000,00
205	Licences, procédés, droits similaires	0,00	0,00	0,00	0,00	0,00	0,00	14 100,00
213	Constructions	0,00	0,00	0,00	0,00	0,00	0,00	127 500,00
215	Installat°, matériel, outillage techniq.	0,00	0,00	0,00	0,00	0,00	0,00	10 000,00
218	Autres immobilisations corporelles	0,00	0,00	0,00	0,00	0,00	0,00	41 850,00
<b>RECETTES</b>		<b>0,00</b>	<b>0,00</b>	<b>0,00</b>	<b>0,00</b>	<b>0,00</b>	<b>0,00</b>	<b>126 000,00</b>
132	Subv inv rattachées aux actifs non amort	0,00	0,00	0,00	0,00	0,00	0,00	126 000,00

(1) Détailler les comptes à trois chiffres.



**IV – ANNEXES**

**A – PRESENTATION CROISEE – SECTION D'INVESTISSEMENT – PRESENTATION DETAILLEE**

**FONCTION 0-5 – Gestion des fonds européens**

Article / compte nature (1)	Libellé	051 FSE	052 FEDER	058 Autres		TOTAL DU CHAPITRE
				0580 FEADER	0581 FEAMP	
	DEPENSES	0,00	0,00	0,00	0,00	0,00
	RECETTES	0,00	0,00	0,00	0,00	0,00

(1) Détailler les comptes à trois chiffres.



**IV – ANNEXES**

**A – PRESENTATION CROISEE – SECTION D'INVESTISSEMENT – PRESENTATION DETAILLEE**

**FONCTION 1 – Sécurité**

Article / compte nature (1)	Libellé	10 Services communs	11 Police, sécurité, justice	12 Incendie et secours	13 Hygiène et salubrité publique	18 Autres interv. protect. personnes, biens	TOTAL DU CHAPITRE
<b>DEPENSES</b>		<b>0,00</b>	<b>28 000,00</b>	<b>0,00</b>	<b>0,00</b>	<b>0,00</b>	<b>28 000,00</b>
215	Installat <sup>o</sup> , matériel, outillage techniq.	0,00	25 000,00	0,00	0,00	0,00	25 000,00
218	Autres immobilisations corporelles	0,00	3 000,00	0,00	0,00	0,00	3 000,00
<b>RECETTES</b>		<b>0,00</b>	<b>0,00</b>	<b>0,00</b>	<b>0,00</b>	<b>0,00</b>	<b>0,00</b>

(1) Détailler les comptes à trois chiffres.



**IV – ANNEXES**

**A – PRESENTATION CROISEE – SECTION D’INVESTISSEMENT – PRESENTATION DETAILLEE**

**FONCTION 2 – Enseignement, formation professionnelle et apprentissage**

Article / compte nature (1)	Libellé	20	21			22			23	24
		Services communs	Enseignement du premier degré			Enseignement du second degré				
		201	211	212	213	221	222	223		
		Services communs	Ecoles maternelles	Ecoles primaires	Classes regroupées	Collèges	Lycées publics	Lycées privés	Enseignement supérieur	Cités scolaires
<b>DEPENSES</b>		<b>0,00</b>	<b>7 000,00</b>	<b>7 000,00</b>	<b>4 610 813,00</b>	<b>0,00</b>	<b>0,00</b>	<b>0,00</b>	<b>0,00</b>	<b>0,00</b>
213	Constructions	0,00	0,00	0,00	100 000,00	0,00	0,00	0,00	0,00	0,00
218	Autres immobilisations corporelles	0,00	7 000,00	7 000,00	10 813,00	0,00	0,00	0,00	0,00	0,00
231	Immobilisations corporelles en cours	0,00	0,00	0,00	4 500 000,00	0,00	0,00	0,00	0,00	0,00
<b>RECETTES</b>		<b>5 000,00</b>	<b>0,00</b>	<b>0,00</b>	<b>2 660 450,00</b>	<b>0,00</b>	<b>0,00</b>	<b>0,00</b>	<b>0,00</b>	<b>0,00</b>
132	Subv inv rattachées aux actifs non amort	0,00	0,00	0,00	2 660 450,00	0,00	0,00	0,00	0,00	0,00
165	Dépôts et cautionnements reçus	5 000,00	0,00	0,00	0,00	0,00	0,00	0,00	0,00	0,00

(1) Détailler les comptes à trois chiffres.

**IV – ANNEXES**

**A – PRESENTATION CROISEE – SECTION D'INVESTISSEMENT – PRESENTATION DETAILLEE**

**IV**

**A1.902**

**FONCTION 2 – Enseignement, formation professionnelle et apprentissage (suite 1)**

Article / compte nature (1)	Libellé	25 Formation professionnelle												258 Autres
		251 Insertion sociale et professionnelle	252 Formation professionnalisante personnes	253 Formation certifiante des personnes	254 Formation des actifs occupés	255 Rémunération des stagiaires	256 CNFPT - Formation des actifs occupés					257 CNFPT et CDG - missions spécifiques		
							2561 Missions statutaires et réglementaires	2562 Développement des compétences	2563 Évolution et transition professionnelle	2564 Organisation des activités pédagogiques	2565 Autres	2571 Concours	2572 Missions administratives	
<b>DEPENSES</b>		<b>0,00</b>	<b>0,00</b>	<b>0,00</b>	<b>0,00</b>	<b>0,00</b>	<b>0,00</b>	<b>0,00</b>	<b>0,00</b>	<b>0,00</b>	<b>0,00</b>	<b>0,00</b>	<b>0,00</b>	<b>0,00</b>
213	Constructions	0,00	0,00	0,00	0,00	0,00	0,00	0,00	0,00	0,00	0,00	0,00	0,00	0,00
218	Autres immobilisations corporelles	0,00	0,00	0,00	0,00	0,00	0,00	0,00	0,00	0,00	0,00	0,00	0,00	0,00
231	Immobilisations corporelles en cours	0,00	0,00	0,00	0,00	0,00	0,00	0,00	0,00	0,00	0,00	0,00	0,00	0,00
<b>RECETTES</b>		<b>0,00</b>	<b>0,00</b>	<b>0,00</b>	<b>0,00</b>	<b>0,00</b>	<b>0,00</b>	<b>0,00</b>	<b>0,00</b>	<b>0,00</b>	<b>0,00</b>	<b>0,00</b>	<b>0,00</b>	<b>0,00</b>
132	Subv inv rattachées aux actifs non amort	0,00	0,00	0,00	0,00	0,00	0,00	0,00	0,00	0,00	0,00	0,00	0,00	0,00
165	Dépôts et cautionnements reçus	0,00	0,00	0,00	0,00	0,00	0,00	0,00	0,00	0,00	0,00	0,00	0,00	0,00

(1) Détailler les comptes à trois chiffres.



**IV – ANNEXES**

**A – PRESENTATION CROISEE – SECTION D'INVESTISSEMENT – PRESENTATION DETAILLEE**

**IV**

**A1.902**

**FONCTION 2 – Enseignement, formation professionnelle et apprentissage (suite 2)**

Article / compte nature (1)	Libellé	26 Apprentissage	27 Formation sanitaire et sociale	28 Autres services périscolaires et annexes					29 Sécurité	TOTAL DU CHAPITRE
				281 Hébergement et restauration scolaires	282 Sport scolaire	283 Médecine scolaire	284 Classes de découverte	288 Autre service annexe de l'enseignement		
<b>DEPENSES</b>		<b>0,00</b>	<b>0,00</b>	<b>31 000,00</b>	<b>0,00</b>	<b>0,00</b>	<b>0,00</b>	<b>0,00</b>	<b>0,00</b>	<b>4 655 813,00</b>
213	Constructions	0,00	0,00	15 000,00	0,00	0,00	0,00	0,00	0,00	115 000,00
218	Autres immobilisations corporelles	0,00	0,00	16 000,00	0,00	0,00	0,00	0,00	0,00	40 813,00
231	Immobilisations corporelles en cours	0,00	0,00	0,00	0,00	0,00	0,00	0,00	0,00	4 500 000,00
<b>RECETTES</b>		<b>0,00</b>	<b>0,00</b>	<b>0,00</b>	<b>0,00</b>	<b>0,00</b>	<b>0,00</b>	<b>0,00</b>	<b>0,00</b>	<b>2 665 450,00</b>
132	Subv inv rattachées aux actifs non amort	0,00	0,00	0,00	0,00	0,00	0,00	0,00	0,00	2 660 450,00
165	Dépôts et cautionnements reçus	0,00	0,00	0,00	0,00	0,00	0,00	0,00	0,00	5 000,00

(1) Détailler les comptes à trois chiffres.



**IV – ANNEXES**

**A – PRESENTATION CROISEE – SECTION D’INVESTISSEMENT – PRESENTATION DETAILLEE**

**AT.905**

**FONCTION 3 – Culture, vie sociale, jeunesse, sports et loisirs**

Article / compte nature (1)	Libellé	30 Services communs	31 Culture							
			311 Activités artist.,actions et manif.cult.	312 Patrimoine	313 Bibliothèques, médiathèques	314 Musées	315 Services d'archives	316 Théâtres et spectacles vivants	317 Cinémas et autres salles de spectacles	318 Archéologie préventive
<b>DEPENSES</b>		<b>0,00</b>	<b>20 600,00</b>	<b>0,00</b>	<b>5 000,00</b>	<b>0,00</b>	<b>0,00</b>	<b>0,00</b>	<b>1 000,00</b>	<b>0,00</b>
203	Frais d'études, recherche, développement	0,00	0,00	0,00	0,00	0,00	0,00	0,00	0,00	0,00
213	Constructions	0,00	0,00	0,00	0,00	0,00	0,00	0,00	0,00	0,00
215	Installat°, matériel, outillage techniq.	0,00	6 000,00	0,00	0,00	0,00	0,00	0,00	1 000,00	0,00
218	Autres immobilisations corporelles	0,00	9 600,00	0,00	5 000,00	0,00	0,00	0,00	0,00	0,00
276	Autres créances immobilisées	0,00	5 000,00	0,00	0,00	0,00	0,00	0,00	0,00	0,00
<b>RECETTES</b>		<b>0,00</b>	<b>5 000,00</b>	<b>0,00</b>	<b>0,00</b>	<b>0,00</b>	<b>0,00</b>	<b>0,00</b>	<b>0,00</b>	<b>0,00</b>
276	Autres créances immobilisées	0,00	5 000,00	0,00	0,00	0,00	0,00	0,00	0,00	0,00

(1) Détailler les comptes à trois chiffres.



**IV – ANNEXES**

**IV**

**A – PRESENTATION CROISEE – SECTION D'INVESTISSEMENT – PRESENTATION DETAILLEE**

**A1.903**

**FONCTION 3 – Culture, vie sociale, jeunesse, sports et loisirs (suite 1)**

Article / compte nature (1)	Libellé	32									
		Sports (autres que scolaires)							327		
		321 Salles de sport, gymnases	322 Stades	323 Piscines	324 Centres de formation sportifs	325 Autres équipements sportifs ou loisirs	326 Manifestations sportives	Soutien aux sportifs			
						3271 Soutien aux sportifs de haut niveau	3272 Soutien aux clubs amateurs	3273 Autres soutiens aux sportifs			
<b>DEPENSES</b>		203 213 218 215 276	203 213 218 215 276	203 213 218 215 276	203 213 218 215 276	203 213 218 215 276	203 213 218 215 276	203 213 218 215 276	203 213 218 215 276	203 213 218 215 276	
203 213 218 215 276	203 213 218 215 276	203 213 218 215 276	203 213 218 215 276	203 213 218 215 276	203 213 218 215 276	203 213 218 215 276	203 213 218 215 276	203 213 218 215 276			
<b>RECETTES</b>		276	276	276	276	276	276	276			
203 213 218 215 276	203 213 218 215 276	203 213 218 215 276	203 213 218 215 276	203 213 218 215 276	203 213 218 215 276	203 213 218 215 276	203 213 218 215 276	203 213 218 215 276			

(1) Détailler les comptes à trois chiffres.

**IV – ANNEXES**

**A – PRESENTATION CROISEE – SECTION D’INVESTISSEMENT – PRESENTATION DETAILLEE**

**IV**

**A1.903**

**FONCTION 3 – Culture, vie sociale, jeunesse, sports et loisirs (suite 2)**

Article / compte nature (1)	Libellé	33 Jeunesse (action socio-éduc.) et loisirs			34 Vie sociale et citoyenne		39 Sécurité	TOTAL DU CHAPITRE
		331 Centres de loisirs	332 Colonies de vacances	338 Autres activités pour les jeunes	341 Egalité entre les femmes et les hommes	348 Autres		
<b>DEPENSES</b>		<b>16 000,00</b>	<b>0,00</b>	<b>0,00</b>	<b>0,00</b>	<b>0,00</b>	<b>118 600,00</b>	
203	Frais d'études, recherche, développement	5 000,00	0,00	0,00	0,00	0,00	5 000,00	
213	Constructions	6 000,00	0,00	0,00	0,00	0,00	76 000,00	
215	Installat*, matériel, outillage techniq.	0,00	0,00	0,00	0,00	0,00	7 000,00	
218	Autres immobilisations corporelles	5 000,00	0,00	0,00	0,00	0,00	25 600,00	
276	Autres créances immobilisées	0,00	0,00	0,00	0,00	0,00	5 000,00	
<b>RECETTES</b>		<b>0,00</b>	<b>0,00</b>	<b>0,00</b>	<b>0,00</b>	<b>0,00</b>	<b>5 000,00</b>	
276	Autres créances immobilisées	0,00	0,00	0,00	0,00	0,00	5 000,00	

(1) Détailler les comptes à trois chiffres.



**IV – ANNEXES**

**A – PRESENTATION CROISEE – SECTION D’INVESTISSEMENT – PRESENTATION DETAILLEE**

**FONCTION 4 – Santé et action sociale (hors RSA)**

Article / compte nature (1)	Libellé	41 Santé					
		410 Services communs	411 PMI et planification familiale	412 Prévention et éducation pour la santé	413 Sécurité alimentaire	414 Dispensaires et autres éta sanitaires	418 Autres actions
<b>DEPENSES</b>		<b>0,00</b>	<b>0,00</b>	<b>0,00</b>	<b>0,00</b>	<b>0,00</b>	<b>0,00</b>
213	Constructions	0,00	0,00	0,00	0,00	0,00	0,00
218	Autres immobilisations corporelles	0,00	0,00	0,00	0,00	0,00	0,00
231	Immobilisations corporelles en cours	0,00	0,00	0,00	0,00	0,00	0,00
<b>RECETTES</b>		<b>0,00</b>	<b>0,00</b>	<b>0,00</b>	<b>0,00</b>	<b>0,00</b>	<b>0,00</b>

(1) Détailler les comptes à trois chiffres.

**IV – ANNEXES**

**A – PRESENTATION CROISEE – SECTION D'INVESTISSEMENT – PRESENTATION DETAILLEE**

**IV**

**A1.904**

**FONCTION 4 – Santé et action sociale (hors RSA) (suite 1)**

Article / compte nature (1)	Libellé	42							
		Action sociale							
		420 Services communs	421 Famille et enfance				422 Petite enfance		
			4211 Actions en faveur de la maternité	4212 Aides à la famille	4213 Aides sociales à l'enfance	4214 Adolescence	4221 Crèches et garderies	4222 Multi accueil	4228 Autres actions pour la petite enfance
<b>DEPENSES</b>		<b>0,00</b>	<b>0,00</b>	<b>0,00</b>	<b>0,00</b>	<b>0,00</b>	<b>1 518 600,00</b>	<b>0,00</b>	<b>0,00</b>
213	Constructions	0,00	0,00	0,00	0,00	0,00	5 000,00	0,00	0,00
218	Autres immobilisations corporelles	0,00	0,00	0,00	0,00	0,00	13 600,00	0,00	0,00
231	Immobilisations corporelles en cours	0,00	0,00	0,00	0,00	0,00	1 500 000,00	0,00	0,00
<b>RECETTES</b>		<b>0,00</b>	<b>0,00</b>	<b>0,00</b>	<b>0,00</b>	<b>0,00</b>	<b>0,00</b>	<b>0,00</b>	<b>0,00</b>

(1) Détailler les comptes à trois chiffres.

**IV – ANNEXES**

**A – PRESENTATION CROISEE – SECTION D'INVESTISSEMENT – PRESENTATION DETAILLEE**

**IV**

**A1.904**

**FONCTION 4 – Santé et action sociale (hors RSA) (suite 2)**

Article / compte nature (1)	Libellé	42 Action sociale					TOTAL DU CHAPITRE	
		423 Personnes âgées			424 Personnes en difficulté	425 Personnes handicapées		428 Autres interventions sociales
		4231 Forfait autonomie	4232 Autres actions de prévention	4238 Autres actions pour les personnes âgées				
<b>DEPENSES</b>		<b>0,00</b>	<b>0,00</b>	<b>0,00</b>	<b>0,00</b>	<b>0,00</b>	<b>1 518 600,00</b>	
213	Constructions	0,00	0,00	0,00	0,00	0,00	5 000,00	
218	Autres immobilisations corporelles	0,00	0,00	0,00	0,00	0,00	13 600,00	
231	Immobilisations corporelles en cours	0,00	0,00	0,00	0,00	0,00	1 500 000,00	
<b>RECETTES</b>		<b>0,00</b>	<b>0,00</b>	<b>0,00</b>	<b>0,00</b>	<b>0,00</b>	<b>0,00</b>	

(1) Détailler les comptes à trois chiffres.



**IV – ANNEXES**

**A – PRESENTATION CROISEE – SECTION D'INVESTISSEMENT – PRESENTATION DETAILLEE**

**AT.904-4**

**FONCTION 4-4 – RSA**

Article / compte nature (1)	Libellé	441 Insertion sociale	442 Santé	443 Logement	444 Insertion professionnelle	445 Evaluation des dépenses engagées	446 Dépenses de structure	447 RSA allocations	448 Autres dépenses au titre du RSA	TOTAL DU CHAPITRE
	<b>DEPENSES</b>	0,00	0,00	0,00	0,00	0,00	0,00	0,00	0,00	0,00
	<b>RECETTES</b>	0,00	0,00	0,00	0,00	0,00	0,00	0,00	0,00	0,00

(1) Détailler les comptes à trois chiffres.





**IV – ANNEXES**

**A – PRESENTATION CROISEE – SECTION D’INVESTISSEMENT – PRESENTATION DETAILLEE**

**FONCTION 5 – Aménagement des territoires et habitat**

Article / compte nature (1)	Libellé	50 Services communs	51 Aménagement et services urbains						
			510 Services communs	511 Espaces verts urbains	512 Eclairage public	513 Art public	514 Electrification	515 Opérations d'aménagement	518 Autres actions d'aménagement urbain
<b>DEPENSES</b>		<b>0,00</b>	<b>0,00</b>	<b>309 241,00</b>	<b>0,00</b>	<b>0,00</b>	<b>0,00</b>	<b>790 359,00</b>	<b>195 000,00</b>
203	Frais d'études, recherche, développement	0,00	0,00	13 500,00	0,00	0,00	0,00	0,00	0,00
212	Agencements et aménagements de terrains	0,00	0,00	19 000,00	0,00	0,00	0,00	0,00	195 000,00
213	Constructions	0,00	0,00	211 141,00	0,00	0,00	0,00	0,00	0,00
215	Installat°, matériel, outillage techniq.	0,00	0,00	55 600,00	0,00	0,00	0,00	0,00	0,00
218	Autres immobilisations corporelles	0,00	0,00	10 000,00	0,00	0,00	0,00	0,00	0,00
238	Avances commandes immo corporelles	0,00	0,00	0,00	0,00	0,00	0,00	790 359,00	0,00
<b>RECETTES</b>		<b>0,00</b>	<b>0,00</b>	<b>0,00</b>	<b>0,00</b>	<b>0,00</b>	<b>0,00</b>	<b>0,00</b>	<b>0,00</b>

(1) Détailler les comptes à trois chiffres.

**IV – ANNEXES**

**IV**

**A – PRESENTATION CROISEE – SECTION D'INVESTISSEMENT – PRESENTATION DETAILLEE**

**A1.905**

**FONCTION 5 – Aménagement des territoires et habitat (suite 1)**

Article / compte nature (1)	Libellé	52 Politique de la ville	53 Agglomérations et villes moyennes	54 Espace rural et autres espaces de dév.	55 Habitat (Logement)				
					551 Parc privé de la collectivité	552 Aide au secteur locatif	553 Aide à l'accession à la propriété	554 Aire d'accueil des gens du voyage	555 Logement social
<b>DEPENSES</b>		<b>0,00</b>	<b>0,00</b>	<b>0,00</b>	<b>0,00</b>	<b>0,00</b>	<b>0,00</b>	<b>0,00</b>	<b>0,00</b>
203	Frais d'études, recherche, développement	0,00	0,00	0,00	0,00	0,00	0,00	0,00	0,00
212	Agencements et aménagements de terrains	0,00	0,00	0,00	0,00	0,00	0,00	0,00	0,00
213	Constructions	0,00	0,00	0,00	0,00	0,00	0,00	0,00	0,00
215	Installat°, matériel, outillage techniq.	0,00	0,00	0,00	0,00	0,00	0,00	0,00	0,00
218	Autres immobilisations corporelles	0,00	0,00	0,00	0,00	0,00	0,00	0,00	0,00
238	Avances commandes immo corporelles	0,00	0,00	0,00	0,00	0,00	0,00	0,00	0,00
<b>RECETTES</b>		<b>0,00</b>	<b>0,00</b>	<b>0,00</b>	<b>0,00</b>	<b>0,00</b>	<b>0,00</b>	<b>0,00</b>	<b>0,00</b>

(1) Détailler les comptes à trois chiffres.

**IV – ANNEXES**

**IV**

**A – PRESENTATION CROISEE – SECTION D'INVESTISSEMENT – PRESENTATION DETAILLEE**

**A1.905**

**FONCTION 5 – Aménagement des territoires et habitat (suite 2)**

Article / compte nature (1)	Libellé	56 Actions en faveur du littoral	57 Techno. de l'information et de la comm.	58 Autres actions		59 Sécurité	TOTAL DU CHAPITRE
				581 Réserves Foncières	588 Autres actions d'aménagement		
<b>DEPENSES</b>		<b>0,00</b>	<b>0,00</b>	<b>0,00</b>	<b>0,00</b>	<b>0,00</b>	<b>1 294 600,00</b>
203	Frais d'études, recherche, développement	0,00	0,00	0,00	0,00	0,00	13 500,00
212	Agencements et aménagements de terrains	0,00	0,00	0,00	0,00	0,00	214 000,00
213	Constructions	0,00	0,00	0,00	0,00	0,00	211 141,00
215	Installat°, matériel, outillage techniq.	0,00	0,00	0,00	0,00	0,00	55 600,00
218	Autres immobilisations corporelles	0,00	0,00	0,00	0,00	0,00	10 000,00
238	Avances commandes immo corporelles	0,00	0,00	0,00	0,00	0,00	790 359,00
<b>RECETTES</b>		<b>0,00</b>	<b>0,00</b>	<b>0,00</b>	<b>0,00</b>	<b>0,00</b>	<b>0,00</b>

(1) Détailler les comptes à trois chiffres.



**IV – ANNEXES**

**A – PRESENTATION CROISEE – SECTION D’INVESTISSEMENT – PRESENTATION DETAILLEE**

**AT.906**

**FONCTION 6 – Action économique**

Article / compte nature (1)	Libellé	60 Services communs	61 Interventions économiques transversales	62 Structure d'animation et de dév. éco.	63 Actions sectorielles				
					631 Agriculture, pêche et agro-alimentaire			632 Industrie, commerce et artisanat	633 Développement touristique
					6311 Laboratoire	6312 Marchés alimentaires	6318 Autres		
	DEPENSES	0,00	0,00	0,00	0,00	0,00	0,00	0,00	0,00
	RECETTES	0,00	0,00	0,00	0,00	0,00	0,00	0,00	0,00

(1) Détailler les comptes à trois chiffres.



**IV – ANNEXES**

**A – PRESENTATION CROISEE – SECTION D'INVESTISSEMENT – PRESENTATION DETAILLEE**

**IV**

**A1.906**

**FONCTION 6 – Action économique (suite)**

Article / compte nature (1)	Libellé	64 Rayonnement, attractivité du territoire	65 Insertion éco. et éco.sociale, solidaire	66 Maintien et dév. des services publics	67 Recherche et innovation	68 Autres actions	TOTAL DU CHAPITRE
	DEPENSES	0,00	0,00	0,00	0,00	0,00	0,00
	RECETTES	0,00	0,00	0,00	0,00	0,00	0,00

(1) Détailler les comptes à trois chiffres.



**IV – ANNEXES**

**A – PRESENTATION CROISEE – SECTION D’INVESTISSEMENT – PRESENTATION DETAILLEE**

**FONCTION 7 – Environnement**

Article / compte nature (1)	Libellé	70 Services communs	71 Actions transversales	72 Actions déchets et propreté urbaine					
				720 Services communs collecte et propreté	721 Collecte et traitement des déchets			722 Propreté urbaine	
					7211 Actions prévention et sensibilisation	7212 Collecte des déchets	7213 Tri, valorisation, traitement déchets	7221 Actions prévention et sensibilisation	7222 Action propreté urbaine et nettoiemnt
	DEPENSES	0,00	0,00	0,00	0,00	0,00	0,00	0,00	0,00
	RECETTES	0,00	0,00	0,00	0,00	0,00	0,00	0,00	0,00

(1) Détailler les comptes à trois chiffres.



**IV – ANNEXES**

**A – PRESENTATION CROISEE – SECTION D'INVESTISSEMENT – PRESENTATION DETAILLEE**

**IV**

**A1.907**

**FONCTION 7 – Environnement (suite 1)**

Article / compte nature (1)	Libellé	73 Actions en matière de gestion des eaux					74 Politique de l'air
		731 Politique de l'eau	732 Eau potable	733 Assainissement	734 Eaux pluviales	735 Lutte contre les inondations	
	<b>DEPENSES</b>	0,00	0,00	0,00	0,00	0,00	0,00
	<b>RECETTES</b>	0,00	0,00	0,00	0,00	0,00	0,00

(1) Détailler les comptes à trois chiffres.

**IV – ANNEXES**

**A – PRESENTATION CROISEE – SECTION D'INVESTISSEMENT – PRESENTATION DETAILLEE**

**IV**

**A1.907**

**FONCTION 7 – Environnement (suite 2)**

Article / compte nature (1)	Libellé	75					76 Préserv. patrim. naturel, risques techno.	77 Environnement infrastructures transports	78 Autres actions	TOTAL DU CHAPITRE
		Politique de l'énergie								
		751 Réseaux de chaleur et de froid	752 Energie photovoltaïque	753 Energie éolienne	754 Energie hydraulique	758 Autres actions				
DEPENSES		0,00	0,00	0,00	0,00	0,00	0,00	0,00	0,00	
RECETTES		0,00	0,00	0,00	0,00	0,00	0,00	0,00	0,00	

(1) Détailler les comptes à trois chiffres.





**IV – ANNEXES**

**A – PRESENTATION CROISEE – SECTION D'INVESTISSEMENT – PRESENTATION DETAILLEE**

**FONCTION 8 – Transports**

Article / compte nature (1)	Libellé	80 Services communs	81 Transports scolaires	82 Transports publics de voyageurs						
				820 Services communs	821 Transport sur route	822 Transport ferroviaire	823 Transport fluvial	824 Transport maritime	825 Transport aérien	828 Autres transports
	<b>DEPENSES</b>	<b>0,00</b>	<b>0,00</b>	<b>0,00</b>	<b>0,00</b>	<b>0,00</b>	<b>0,00</b>	<b>0,00</b>	<b>0,00</b>	<b>0,00</b>
215	Installat°, matériel, outillage techniq.	0,00	0,00	0,00	0,00	0,00	0,00	0,00	0,00	0,00
	<b>RECETTES</b>	<b>0,00</b>	<b>0,00</b>	<b>0,00</b>	<b>0,00</b>	<b>0,00</b>	<b>0,00</b>	<b>0,00</b>	<b>0,00</b>	<b>0,00</b>

(1) Détailler les comptes à trois chiffres.



**IV – ANNEXES**

**A – PRESENTATION CROISEE – SECTION D'INVESTISSEMENT – PRESENTATION DETAILLEE**

**IV**

**A1.908**

**FONCTION 8 – Transports (suite 1)**

Article / compte nature (1)	Libellé	83						
		Transports de marchandises						
		830	831	832	833	834	835	838
		Services communs	Fret routier	Fret ferroviaire	Fret fluvial	Fret maritime	Fret aérien	Autres transports
	<b>DEPENSES</b>	<b>0,00</b>	<b>0,00</b>	<b>0,00</b>	<b>0,00</b>	<b>0,00</b>	<b>0,00</b>	<b>0,00</b>
215	Installat*, matériel, outillage techniq.	0,00	0,00	0,00	0,00	0,00	0,00	0,00
	<b>RECETTES</b>	<b>0,00</b>	<b>0,00</b>	<b>0,00</b>	<b>0,00</b>	<b>0,00</b>	<b>0,00</b>	<b>0,00</b>

(1) Détailler les comptes à trois chiffres.

**IV – ANNEXES**

**A – PRESENTATION CROISEE – SECTION D'INVESTISSEMENT – PRESENTATION DETAILLEE**

**IV**

**A1.908**

**FONCTION 8 – Transports (suite 2)**

Article / compte nature (1)	Libellé	84 Voirie								
		841 Voirie nationale	842 Voirie régionale	843 Voirie départementale	844 Voirie métropolitaine	845 Voirie communale	846 Viabilité hivernale et aléas climatiques	847 Equipements de voirie	848 Parkings	849 Sécurité routière
	<b>DEPENSES</b>	<b>0,00</b>	<b>0,00</b>	<b>0,00</b>	<b>0,00</b>	<b>32 500,00</b>	<b>0,00</b>	<b>25 000,00</b>	<b>0,00</b>	<b>0,00</b>
215	Installat°, matériel, outillage techniq.	0,00	0,00	0,00	0,00	32 500,00	0,00	25 000,00	0,00	0,00
	<b>RECETTES</b>	<b>0,00</b>	<b>0,00</b>	<b>0,00</b>	<b>0,00</b>	<b>0,00</b>	<b>0,00</b>	<b>0,00</b>	<b>0,00</b>	<b>0,00</b>

(1) Détailler les comptes à trois chiffres.

**IV – ANNEXES**

**A – PRESENTATION CROISEE – SECTION D'INVESTISSEMENT – PRESENTATION DETAILLEE**

**IV**

**A1.908**

**FONCTION 8 – Transports (suite 3)**

Article / compte nature (1)	Libellé	85 Infrastructures					86 Liaisons multimodales	87 Circulations douces	89 Sécurité	TOTAL DU CHAPITRE
		851 Gares, autres infrastructures routières	852 Gares et autres infrastructures ferrov.	853 Haltes, autres infrastructures fluviales	854 Ports, autres infrastructures portuaires	855 Aéroports et autres infrastructures				
<b>DEPENSES</b>		0,00	0,00	0,00	0,00	0,00	0,00	0,00	57 500,00	
215	Installat°, matériel, outillage techniq.	0,00	0,00	0,00	0,00	0,00	0,00	0,00	57 500,00	
<b>RECETTES</b>		0,00	0,00	0,00	0,00	0,00	0,00	0,00	0,00	

(1) Détailler les comptes à trois chiffres.

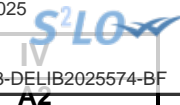

**IV – ANNEXES**

**A – PRESENTATION CROISEE – SECTION DE FONCTIONNEMENT – VUE D'ENSEMBLE**

Chapitre nature	Libellé	01 Opérations non ventilables	0 Services généraux (hors 01 et Gestion des fonds européens)	0-5 Gestion des fonds européens	1 Sécurité	2 Enseign., formation prof., apprentissage	3 Cult., vie soc., jeun., sports, loisirs	4 Santé et action sociale (hors APA et RSA / Régularisation de RMI)	4-3 APA
<b>DEPENSES</b>		<b>357 500,00</b>	<b>18 737 086,00</b>	<b>0,00</b>	<b>78 850,00</b>	<b>1 139 148,00</b>	<b>1 051 867,00</b>	<b>1 604 784,00</b>	<b>0,00</b>
011	Charges à caractère général	4 500,00	2 920 965,00	0,00	77 250,00	1 084 148,00	999 057,00	204 784,00	0,00
012	Charges de personnel et frais assimilés	0,00	15 290 000,00	0,00	0,00	0,00	0,00	0,00	0,00
014	Atténuations de produits	13 000,00	0,00	0,00	0,00	0,00	0,00	0,00	0,00
65	Autres charges de gestion courante	0,00	526 121,00	0,00	1 600,00	55 000,00	52 710,00	1 400 000,00	0,00
6586	Frais fonctionnement des groupes d'élus	0,00	0,00	0,00	0,00	0,00	0,00	0,00	0,00
66	Charges financières	328 000,00	0,00	0,00	0,00	0,00	0,00	0,00	0,00
67	Charges spécifiques	4 000,00	0,00	0,00	0,00	0,00	100,00	0,00	0,00
68	Dotations aux provisions, dépréciations	8 000,00	0,00	0,00	0,00	0,00	0,00	0,00	0,00
<b>RECETTES</b>		<b>21 790 760,00</b>	<b>482 615,00</b>	<b>0,00</b>	<b>7 860,00</b>	<b>752 093,00</b>	<b>1 643 700,00</b>	<b>394 107,00</b>	<b>0,00</b>
013	Atténuations de charges	0,00	89 538,00	0,00	0,00	0,00	0,00	0,00	0,00
70	Prod. services, domaine, ventes diverses	0,00	148 391,00	0,00	3 860,00	664 093,00	625 100,00	394 107,00	0,00
73	Impôts et taxes	5 854 617,00	0,00	0,00	0,00	0,00	0,00	0,00	0,00
731	Fiscalité locale	13 404 877,00	0,00	0,00	0,00	0,00	0,00	0,00	0,00
74	Dotations et participations	2 531 266,00	188 186,00	0,00	4 000,00	25 000,00	993 600,00	0,00	0,00
75	Autres produits de gestion courante	0,00	56 500,00	0,00	0,00	63 000,00	25 000,00	0,00	0,00
76	Produits financiers	0,00	0,00	0,00	0,00	0,00	0,00	0,00	0,00
77	Produits spécifiques	0,00	0,00	0,00	0,00	0,00	0,00	0,00	0,00
78	Reprises amort., dépréciations, prov.	0,00	0,00	0,00	0,00	0,00	0,00	0,00	0,00

**IV – ANNEXES**

**IV**

**A – PRESENTATION CROISEE – SECTION DE FONCTIONNEMENT – VUE D’ENSEMBLE (suite)**

**A2**

Chapitre nature	Libellé	4-4 RSA / Régularisation de RMI	5 Aménagement des territoires et habitat	6 Action économique	7 Environnement	8 Transports	9 Fonction en réserve	TOTAL
<b>DEPENSES</b>		<b>0,00</b>	<b>183 390,00</b>	<b>15 560,00</b>	<b>42 200,00</b>	<b>187 500,00</b>		<b>23 397 885,00</b>
011	Charges à caractère général	0,00	183 390,00	6 560,00	42 200,00	187 500,00		5 710 354,00
012	Charges de personnel et frais assimilés	0,00	0,00	0,00	0,00	0,00		15 290 000,00
014	Atténuations de produits	0,00	0,00	0,00	0,00	0,00		13 000,00
65	Autres charges de gestion courante	0,00	0,00	9 000,00	0,00	0,00		2 044 431,00
6586	Frais fonctionnement des groupes d'élus	0,00	0,00	0,00	0,00	0,00		0,00
66	Charges financières	0,00	0,00	0,00	0,00	0,00		328 000,00
67	Charges spécifiques	0,00	0,00	0,00	0,00	0,00		4 100,00
68	Dotations aux provisions, dépréciations	0,00	0,00	0,00	0,00	0,00		8 000,00
<b>RECETTES</b>		<b>0,00</b>	<b>434 800,00</b>	<b>56 950,00</b>	<b>0,00</b>	<b>0,00</b>		<b>25 562 885,00</b>
013	Atténuations de charges	0,00	0,00	0,00	0,00	0,00		89 538,00
70	Prod. services, domaine, ventes diverses	0,00	432 700,00	51 650,00	0,00	0,00		2 319 901,00
73	Impôts et taxes	0,00	0,00	0,00	0,00	0,00		5 854 617,00
731	Fiscalité locale	0,00	0,00	0,00	0,00	0,00		13 404 877,00
74	Dotations et participations	0,00	0,00	5 300,00	0,00	0,00		3 747 352,00
75	Autres produits de gestion courante	0,00	2 100,00	0,00	0,00	0,00		146 600,00
76	Produits financiers	0,00	0,00	0,00	0,00	0,00		0,00
77	Produits spécifiques	0,00	0,00	0,00	0,00	0,00		0,00
78	Reprises amort., dépréciations, prov.	0,00	0,00	0,00	0,00	0,00		0,00

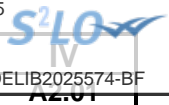

**IV – ANNEXES**

**A – PRESENTATION CROISEE – SECTION DE FONCTIONNEMENT – PRESENTATION DETAILLEE**

**01 – OPERATIONS NON VENTILABLES**

Article / compte nature (1)	Libellé	01 Opérations non ventilables
<b>DEPENSES</b>		<b>357 500,00</b>
627	Services bancaires et assimilés	3 000,00
628	Divers	1 500,00
661	Charges d'intérêts	328 000,00
673	Titres annulés (sur exercices antérieurs	4 000,00
681	Dot. amort. et prov. Charges de fonct.	8 000,00
739	Reverst. et restit. sur impôts et taxes	13 000,00
<b>RECETTES</b>		<b>21 790 760,00</b>
731	Fiscalité locale	13 404 877,00
732	Fiscalité reversée	5 854 617,00
741	D.G.F.	2 114 266,00
748	Autres attributions et participations	417 000,00

(1) Détailler les comptes à trois chiffres.



**IV – ANNEXES**

**A – PRESENTATION CROISEE – SECTION DE FONCTIONNEMENT – PRESENTATION DETAILLEE**

**FONCTION 0 – Services généraux**

Article / compte nature (1)	Libellé	02 Administration générale				
		020 Admin. générale de la collectivité	021 Personnel non ventilé	025 Cimetières et pompes funèbres	026 Administration générale de l'Etat	028 Autres moyens généraux
<b>DEPENSES</b>		<b>18 444 886,00</b>	<b>0,00</b>	<b>56 500,00</b>	<b>2 700,00</b>	<b>0,00</b>
604	Achats d'études, prestations de services	227 675,00	0,00	0,00	0,00	0,00
606	Achats non stockés de matières et fourni	1 789 524,00	0,00	0,00	2 500,00	0,00
611	Contrats de prestations de services	9 000,00	0,00	0,00	0,00	0,00
612	Redevances de crédit-bail	4 667,00	0,00	0,00	0,00	0,00
613	Locations	35 900,00	0,00	0,00	0,00	0,00
615	Entretien et réparations	349 629,00	0,00	0,00	0,00	0,00
616	Primes d'assurances	93 800,00	0,00	0,00	0,00	0,00
617	Etudes et recherches	16 500,00	0,00	0,00	0,00	0,00
618	Divers	97 740,00	0,00	0,00	200,00	0,00
621	Personnel extérieur au service	64 500,00	0,00	0,00	0,00	0,00
622	Rémunérations intermédiaires, honoraires	25 000,00	0,00	0,00	0,00	0,00
623	Pub., publications, relations publiques	83 700,00	0,00	0,00	0,00	0,00
626	Frais postaux et frais télécommunication	66 000,00	0,00	0,00	0,00	0,00
628	Divers	102 860,00	0,00	0,00	0,00	0,00
633	Impôts, taxes, versements (autre orga.)	357 600,00	0,00	0,00	0,00	0,00
635	Autres impôts, taxes (Admin Impôts)	13 770,00	0,00	0,00	0,00	0,00
641	Rémunérations du personnel	10 623 600,00	0,00	0,00	0,00	0,00
645	Charges sécurité sociale et prévoyance	4 128 000,00	0,00	0,00	0,00	0,00
647	Autres charges sociales	48 700,00	0,00	0,00	0,00	0,00
648	Autres charges de personnel	67 600,00	0,00	0,00	0,00	0,00
653	Indemnités	0,00	0,00	0,00	0,00	0,00
654	Pertes sur créances irrécouvrables	10 000,00	0,00	0,00	0,00	0,00
655	Contributions obligatoires	0,00	0,00	56 500,00	0,00	0,00
657	Charges intervent° cpt prop. - Subvent°	204 621,00	0,00	0,00	0,00	0,00
658	Charges diverses de gestion courante	24 500,00	0,00	0,00	0,00	0,00
<b>RECETTES</b>		<b>448 415,00</b>	<b>0,00</b>	<b>12 000,00</b>	<b>22 200,00</b>	<b>0,00</b>
641	Rémunérations du personnel	89 538,00	0,00	0,00	0,00	0,00
703	Redevances utilisation du domaine	0,00	0,00	12 000,00	0,00	0,00



Envoyé en préfecture le 05/02/2025  
 Reçu en préfecture le 05/02/2025  
 Publié le 05/02/2025  
 ID : 045-214502858-20250203-DELIB2025574-BF



Article / compte nature (1)	Libellé	02 Administration générale				
		020 Admin. générale de la collectivité	021 Personnel non ventilé	025 Cimetières et pompes funèbres	026 Administration générale de l'Etat	028 Autres moyens généraux
706	Prestations de services	6 361,00	0,00	0,00	0,00	0,00
708	Autres produits	130 030,00	0,00	0,00	0,00	0,00
747	Participations	165 986,00	0,00	0,00	0,00	0,00
748	Autres attributions et participations	0,00	0,00	0,00	22 200,00	0,00
752	Revenus des immeubles	46 500,00	0,00	0,00	0,00	0,00
758	Produits divers de gestion courante	10 000,00	0,00	0,00	0,00	0,00

(1) Détailler les comptes à trois chiffres.

**IV – ANNEXES**

**A – PRESENTATION CROISEE – SECTION DE FONCTIONNEMENT – PRESENTATION DETAILLEE**

**IV**

**A2.930**

**FONCTION 0 – Services généraux (suite 1)**

Article / compte nature (1)	Libellé	03 Conseils						035 Conseil de territoire	038 Autres instances
		031 Assemblée délibérante	032 Conseil éco.,social région./Conseil dév.	033 Conseil cult., éduc., env.	034 Conseil éco.,soc.,environ.,culture,éduc.				
					0341 Section éco., sociale et environnem.	0342 Section culture, éducation et sports			
<b>DEPENSES</b>		<b>233 000,00</b>	<b>0,00</b>	<b>0,00</b>	<b>0,00</b>	<b>0,00</b>	<b>0,00</b>	<b>0,00</b>	
604	Achats d'études, prestations de services	300,00	0,00	0,00	0,00	0,00	0,00	0,00	
606	Achats non stockés de matières et fourni	400,00	0,00	0,00	0,00	0,00	0,00	0,00	
611	Contrats de prestations de services	0,00	0,00	0,00	0,00	0,00	0,00	0,00	
612	Redevances de crédit-bail	0,00	0,00	0,00	0,00	0,00	0,00	0,00	
613	Locations	0,00	0,00	0,00	0,00	0,00	0,00	0,00	
615	Entretien et réparations	0,00	0,00	0,00	0,00	0,00	0,00	0,00	
616	Primes d'assurances	0,00	0,00	0,00	0,00	0,00	0,00	0,00	
617	Etudes et recherches	0,00	0,00	0,00	0,00	0,00	0,00	0,00	
618	Divers	1 500,00	0,00	0,00	0,00	0,00	0,00	0,00	
621	Personnel extérieur au service	0,00	0,00	0,00	0,00	0,00	0,00	0,00	
622	Rémunérations intermédiaires, honoraires	0,00	0,00	0,00	0,00	0,00	0,00	0,00	
623	Pub., publications, relations publiques	300,00	0,00	0,00	0,00	0,00	0,00	0,00	
626	Frais postaux et frais télécommunication	0,00	0,00	0,00	0,00	0,00	0,00	0,00	
628	Divers	0,00	0,00	0,00	0,00	0,00	0,00	0,00	
633	Impôts, taxes, versements (autre orga.)	0,00	0,00	0,00	0,00	0,00	0,00	0,00	
635	Autres impôts, taxes (Admin Impôts)	0,00	0,00	0,00	0,00	0,00	0,00	0,00	
641	Rémunérations du personnel	0,00	0,00	0,00	0,00	0,00	0,00	0,00	
645	Charges sécurité sociale et prévoyance	0,00	0,00	0,00	0,00	0,00	0,00	0,00	
647	Autres charges sociales	0,00	0,00	0,00	0,00	0,00	0,00	0,00	
648	Autres charges de personnel	0,00	0,00	0,00	0,00	0,00	0,00	0,00	
653	Indemnités	230 500,00	0,00	0,00	0,00	0,00	0,00	0,00	
654	Pertes sur créances irrécouvrables	0,00	0,00	0,00	0,00	0,00	0,00	0,00	
655	Contributions obligatoires	0,00	0,00	0,00	0,00	0,00	0,00	0,00	
657	Charges intervent° cpt prop. - Subvent°	0,00	0,00	0,00	0,00	0,00	0,00	0,00	
658	Charges diverses de gestion courante	0,00	0,00	0,00	0,00	0,00	0,00	0,00	
<b>RECETTES</b>		<b>0,00</b>	<b>0,00</b>	<b>0,00</b>	<b>0,00</b>	<b>0,00</b>	<b>0,00</b>	<b>0,00</b>	

Envoyé en préfecture le 05/02/2025  
 Reçu en préfecture le 05/02/2025  
 Publié le 05/02/2025  
 ID : 045-214502858-20250203-DELIB2025574-BF



Article / compte nature (1)	Libellé	03 Conseils							035 Conseil de territoire	038 Autres instances
		031 Assemblée délibérante	032 Conseil éco.,social région./Conseil dév.	033 Conseil cult., éduc., env.	034 Conseil éco.,soc.,environ.,culture,éduc.		035 Conseil de territoire	038 Autres instances		
					0341 Section éco., sociale et environnem.	0342 Section culture, éducation et sports				
641	Rémunérations du personnel	0,00	0,00	0,00	0,00	0,00	0,00	0,00	0,00	
703	Redevances utilisation du domaine	0,00	0,00	0,00	0,00	0,00	0,00	0,00	0,00	
706	Prestations de services	0,00	0,00	0,00	0,00	0,00	0,00	0,00	0,00	
708	Autres produits	0,00	0,00	0,00	0,00	0,00	0,00	0,00	0,00	
747	Participations	0,00	0,00	0,00	0,00	0,00	0,00	0,00	0,00	
748	Autres attributions et participations	0,00	0,00	0,00	0,00	0,00	0,00	0,00	0,00	
752	Revenus des immeubles	0,00	0,00	0,00	0,00	0,00	0,00	0,00	0,00	
758	Produits divers de gestion courante	0,00	0,00	0,00	0,00	0,00	0,00	0,00	0,00	

(1) Détailler les comptes à trois chiffres.

**IV – ANNEXES**

**A – PRESENTATION CROISEE – SECTION IV DE FONCTIONNEMENT – PRESENTATION DETAILLEE**

**IV**

**A2.930**

**FONCTION 0 – Services généraux (suite 2)**

Article / compte nature (1)	Libellé	04 Coop.décent.,act* interrég.,eur.,intern.						TOTAL DU CHAPITRE
		041 Action relevant de la subvention globale	042 Actions interrégionales	043 Actions européennes	044 Aide publique au développement	045 Actions internationales	048 Autres actions	
<b>DEPENSES</b>		<b>0,00</b>	<b>0,00</b>	<b>0,00</b>	<b>0,00</b>	<b>0,00</b>	<b>0,00</b>	<b>18 737 086,00</b>
604	Achats d'études, prestations de services	0,00	0,00	0,00	0,00	0,00	0,00	227 975,00
606	Achats non stockés de matières et fourni	0,00	0,00	0,00	0,00	0,00	0,00	1 792 424,00
611	Contrats de prestations de services	0,00	0,00	0,00	0,00	0,00	0,00	9 000,00
612	Redevances de crédit-bail	0,00	0,00	0,00	0,00	0,00	0,00	4 667,00
613	Locations	0,00	0,00	0,00	0,00	0,00	0,00	35 900,00
615	Entretien et réparations	0,00	0,00	0,00	0,00	0,00	0,00	349 629,00
616	Primes d'assurances	0,00	0,00	0,00	0,00	0,00	0,00	93 800,00
617	Etudes et recherches	0,00	0,00	0,00	0,00	0,00	0,00	16 500,00
618	Divers	0,00	0,00	0,00	0,00	0,00	0,00	99 440,00
621	Personnel extérieur au service	0,00	0,00	0,00	0,00	0,00	0,00	64 500,00
622	Rémunérations intermédiaires, honoraires	0,00	0,00	0,00	0,00	0,00	0,00	25 000,00
623	Pub., publications, relations publiques	0,00	0,00	0,00	0,00	0,00	0,00	84 000,00
626	Frais postaux et frais télécommunication	0,00	0,00	0,00	0,00	0,00	0,00	66 000,00
628	Divers	0,00	0,00	0,00	0,00	0,00	0,00	102 860,00
633	Impôts, taxes, versements (autre orga.)	0,00	0,00	0,00	0,00	0,00	0,00	357 600,00
635	Autres impôts, taxes (Admin Impôts)	0,00	0,00	0,00	0,00	0,00	0,00	13 770,00
641	Rémunérations du personnel	0,00	0,00	0,00	0,00	0,00	0,00	10 623 600,00
645	Charges sécurité sociale et prévoyance	0,00	0,00	0,00	0,00	0,00	0,00	4 128 000,00
647	Autres charges sociales	0,00	0,00	0,00	0,00	0,00	0,00	48 700,00
648	Autres charges de personnel	0,00	0,00	0,00	0,00	0,00	0,00	67 600,00
653	Indemnités	0,00	0,00	0,00	0,00	0,00	0,00	230 500,00
654	Pertes sur créances irrécouvrables	0,00	0,00	0,00	0,00	0,00	0,00	10 000,00
655	Contributions obligatoires	0,00	0,00	0,00	0,00	0,00	0,00	56 500,00
657	Charges intervent* cpt prop. - Subvent*	0,00	0,00	0,00	0,00	0,00	0,00	204 621,00
658	Charges diverses de gestion courante	0,00	0,00	0,00	0,00	0,00	0,00	24 500,00
<b>RECETTES</b>		<b>0,00</b>	<b>0,00</b>	<b>0,00</b>	<b>0,00</b>	<b>0,00</b>	<b>0,00</b>	<b>482 615,00</b>
641	Rémunérations du personnel	0,00	0,00	0,00	0,00	0,00	0,00	89 538,00

Envoyé en préfecture le 05/02/2025  
 Reçu en préfecture le 05/02/2025  
 Publié le 05/02/2025  
 ID : 045-214502858-20250203-DELIB2025574-BF



Article / compte nature (1)	Libellé	04 Coop.décent.,act° interrég.,eur.,intern.							CHAPITRE
		041 Action relevant de la subvention globale	042 Actions interrégionales	043 Actions européennes	044 Aide publique au développement	045 Actions internationales	048 Autres actions		
703	Redevances utilisation du domaine	0,00	0,00	0,00	0,00	0,00	0,00	0,00	12 000,00
706	Prestations de services	0,00	0,00	0,00	0,00	0,00	0,00	0,00	6 361,00
708	Autres produits	0,00	0,00	0,00	0,00	0,00	0,00	0,00	130 030,00
747	Participations	0,00	0,00	0,00	0,00	0,00	0,00	0,00	165 986,00
748	Autres attributions et participations	0,00	0,00	0,00	0,00	0,00	0,00	0,00	22 200,00
752	Revenus des immeubles	0,00	0,00	0,00	0,00	0,00	0,00	0,00	46 500,00
758	Produits divers de gestion courante	0,00	0,00	0,00	0,00	0,00	0,00	0,00	10 000,00

(1) Détailler les comptes à trois chiffres.



**IV – ANNEXES**

**A – PRESENTATION CROISEE – SECTION DE FONCTIONNEMENT – PRESENTATION DETAILLEE**

**AZ.930-3**

**FONCTION 0-5 – Gestion des fonds européens**

Article / compte nature (1)	Libellé	051 FSE	052 FEDER	058 Autres		TOTAL DU CHAPITRE
				0580 FEADER	0581 FEAMP	
	DEPENSES	0,00	0,00	0,00	0,00	0,00
	RECETTES	0,00	0,00	0,00	0,00	0,00

(1) Détailler les comptes à trois chiffres.

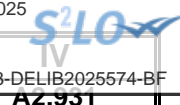

**IV – ANNEXES**

**A – PRESENTATION CROISEE – SECTION DE FONCTIONNEMENT – PRESENTATION DETAILLEE**

**FONCTION 1 – Sécurité**

Article / compte nature (1)	Libellé	10 Services communs	11 Police, sécurité, justice	12 Incendie et secours	13 Hygiène et salubrité publique	18 Autres interv. protect. personnes, biens	TOTAL DU CHAPITRE
<b>DEPENSES</b>		<b>0,00</b>	<b>78 850,00</b>	<b>0,00</b>	<b>0,00</b>	<b>0,00</b>	<b>78 850,00</b>
604	Achats d'études, prestations de services	0,00	30 050,00	0,00	0,00	0,00	30 050,00
606	Achats non stockés de matières et fourni	0,00	3 500,00	0,00	0,00	0,00	3 500,00
615	Entretien et réparations	0,00	3 400,00	0,00	0,00	0,00	3 400,00
618	Divers	0,00	300,00	0,00	0,00	0,00	300,00
628	Divers	0,00	40 000,00	0,00	0,00	0,00	40 000,00
658	Charges diverses de gestion courante	0,00	1 600,00	0,00	0,00	0,00	1 600,00
<b>RECETTES</b>		<b>0,00</b>	<b>7 860,00</b>	<b>0,00</b>	<b>0,00</b>	<b>0,00</b>	<b>7 860,00</b>
708	Autres produits	0,00	3 860,00	0,00	0,00	0,00	3 860,00
747	Participations	0,00	4 000,00	0,00	0,00	0,00	4 000,00

(1) Détailler les comptes à trois chiffres.



**IV – ANNEXES**

**A – PRESENTATION CROISEE – SECTION DE FONCTIONNEMENT – PRESENTATION DETAILLEE**

**FONCTION 2 – Enseignement, formation professionnelle et apprentissage**

Article / compte nature (1)	Libellé	20	21			22			23	24
		Services communs	Enseignement du premier degré			Enseignement du second degré			Enseignement supérieur	Cités scolaires
		201	211	212	213	221	222	223		
		Services communs	Ecoles maternelles	Ecoles primaires	Classes regroupées	Collèges	Lycées publics	Lycées privés		
<b>DEPENSES</b>		<b>1 500,00</b>	<b>43 000,00</b>	<b>51 940,00</b>	<b>128 800,00</b>	<b>0,00</b>	<b>0,00</b>	<b>0,00</b>	<b>0,00</b>	<b>0,00</b>
604	Achats d'études, prestations de services	0,00	4 000,00	2 000,00	700,00	0,00	0,00	0,00	0,00	0,00
606	Achats non stockés de matières et fourni	0,00	39 000,00	49 940,00	33 500,00	0,00	0,00	0,00	0,00	0,00
611	Contrats de prestations de services	0,00	0,00	0,00	0,00	0,00	0,00	0,00	0,00	0,00
613	Locations	0,00	0,00	0,00	23 700,00	0,00	0,00	0,00	0,00	0,00
615	Entretien et réparations	0,00	0,00	0,00	3 300,00	0,00	0,00	0,00	0,00	0,00
618	Divers	0,00	0,00	0,00	0,00	0,00	0,00	0,00	0,00	0,00
628	Divers	1 500,00	0,00	0,00	34 600,00	0,00	0,00	0,00	0,00	0,00
651	Charges interv. cpt propre - Aides pers.	0,00	0,00	0,00	0,00	0,00	0,00	0,00	0,00	0,00
655	Contributions obligatoires	0,00	0,00	0,00	33 000,00	0,00	0,00	0,00	0,00	0,00
<b>RECETTES</b>		<b>0,00</b>	<b>0,00</b>	<b>0,00</b>	<b>88 000,00</b>	<b>0,00</b>	<b>0,00</b>	<b>0,00</b>	<b>0,00</b>	<b>0,00</b>
706	Prestations de services	0,00	0,00	0,00	0,00	0,00	0,00	0,00	0,00	0,00
747	Participations	0,00	0,00	0,00	25 000,00	0,00	0,00	0,00	0,00	0,00
752	Revenus des immeubles	0,00	0,00	0,00	63 000,00	0,00	0,00	0,00	0,00	0,00

(1) Détailler les comptes à trois chiffres.



**IV – ANNEXES**

**A – PRESENTATION CROISEE – SECTION IV DE FONCTIONNEMENT – PRESENTATION DETAILLEE**

**IV**

**A2.932**

**FONCTION 2 – Enseignement, formation professionnelle et apprentissage (suite 1)**

Article / compte nature (1)	Libellé	25 Formation professionnelle												258 Autres
		251 Insertion sociale et professionnelle	252 Formation professionnalisante personnes	253 Formation certifiante des personnes	254 Formation des actifs occupés	255 Rémunération des stagiaires	256 CNFPT - Formation des actifs occupés					257 CNFPT et CDG - missions spécifiques		
							2561 Missions statutaires et réglementaires	2562 Développement des compétences	2563 Évolution et transition professionnelle	2564 Organisation des activités pédagogiques	2565 Autres	2571 Concours	2572 Missions administratives	
<b>DEPENSES</b>		<b>0,00</b>	<b>0,00</b>	<b>0,00</b>	<b>0,00</b>	<b>0,00</b>	<b>0,00</b>	<b>0,00</b>	<b>0,00</b>	<b>0,00</b>	<b>0,00</b>	<b>0,00</b>	<b>0,00</b>	<b>0,00</b>
604	Achats d'études, prestations de services	0,00	0,00	0,00	0,00	0,00	0,00	0,00	0,00	0,00	0,00	0,00	0,00	0,00
606	Achats non stockés de matières et fourni	0,00	0,00	0,00	0,00	0,00	0,00	0,00	0,00	0,00	0,00	0,00	0,00	0,00
611	Contrats de prestations de services	0,00	0,00	0,00	0,00	0,00	0,00	0,00	0,00	0,00	0,00	0,00	0,00	0,00
613	Locations	0,00	0,00	0,00	0,00	0,00	0,00	0,00	0,00	0,00	0,00	0,00	0,00	0,00
615	Entretien et réparations	0,00	0,00	0,00	0,00	0,00	0,00	0,00	0,00	0,00	0,00	0,00	0,00	0,00
618	Divers	0,00	0,00	0,00	0,00	0,00	0,00	0,00	0,00	0,00	0,00	0,00	0,00	0,00
628	Divers	0,00	0,00	0,00	0,00	0,00	0,00	0,00	0,00	0,00	0,00	0,00	0,00	0,00
651	Charges interv. cpt propre - Aides pers.	0,00	0,00	0,00	0,00	0,00	0,00	0,00	0,00	0,00	0,00	0,00	0,00	0,00
655	Contributions obligatoires	0,00	0,00	0,00	0,00	0,00	0,00	0,00	0,00	0,00	0,00	0,00	0,00	0,00
<b>RECETTES</b>		<b>0,00</b>	<b>0,00</b>	<b>0,00</b>	<b>0,00</b>	<b>0,00</b>	<b>0,00</b>	<b>0,00</b>	<b>0,00</b>	<b>0,00</b>	<b>0,00</b>	<b>0,00</b>	<b>0,00</b>	<b>0,00</b>
706	Prestations de services	0,00	0,00	0,00	0,00	0,00	0,00	0,00	0,00	0,00	0,00	0,00	0,00	0,00
747	Participations	0,00	0,00	0,00	0,00	0,00	0,00	0,00	0,00	0,00	0,00	0,00	0,00	0,00
752	Revenus des immeubles	0,00	0,00	0,00	0,00	0,00	0,00	0,00	0,00	0,00	0,00	0,00	0,00	0,00

(1) Détailler les comptes à trois chiffres.

**IV – ANNEXES**

**A – PRESENTATION CROISEE – SECTION DE FONCTIONNEMENT – PRESENTATION DETAILLEE**

**IV**

**A2.932**

**FONCTION 2 – Enseignement, formation professionnelle et apprentissage (suite 2)**

Article / compte nature (1)	Libellé	26 Apprentissage	27 Formation sanitaire et sociale	28 Autres services périscolaires et annexes					29 Sécurité	TOTAL DU CHAPITRE
				281 Hébergement et restauration scolaires	282 Sport scolaire	283 Médecine scolaire	284 Classes de découverte	288 Autre service annexe de l'enseignement		
<b>DEPENSES</b>		<b>0,00</b>	<b>0,00</b>	<b>891 908,00</b>	<b>0,00</b>	<b>0,00</b>	<b>22 000,00</b>	<b>0,00</b>	<b>0,00</b>	<b>1 139 148,00</b>
604	Achats d'études, prestations de services	0,00	0,00	876 708,00	0,00	0,00	0,00	0,00	0,00	883 408,00
606	Achats non stockés de matières et fourni	0,00	0,00	0,00	0,00	0,00	0,00	0,00	0,00	122 440,00
611	Contrats de prestations de services	0,00	0,00	9 000,00	0,00	0,00	0,00	0,00	0,00	9 000,00
613	Locations	0,00	0,00	1 000,00	0,00	0,00	0,00	0,00	0,00	24 700,00
615	Entretien et réparations	0,00	0,00	4 000,00	0,00	0,00	0,00	0,00	0,00	7 300,00
618	Divers	0,00	0,00	1 200,00	0,00	0,00	0,00	0,00	0,00	1 200,00
628	Divers	0,00	0,00	0,00	0,00	0,00	0,00	0,00	0,00	36 100,00
651	Charges interv. cpt propre - Aides pers.	0,00	0,00	0,00	0,00	0,00	22 000,00	0,00	0,00	22 000,00
655	Contributions obligatoires	0,00	0,00	0,00	0,00	0,00	0,00	0,00	0,00	33 000,00
<b>RECETTES</b>		<b>0,00</b>	<b>0,00</b>	<b>664 093,00</b>	<b>0,00</b>	<b>0,00</b>	<b>0,00</b>	<b>0,00</b>	<b>0,00</b>	<b>752 093,00</b>
706	Prestations de services	0,00	0,00	664 093,00	0,00	0,00	0,00	0,00	0,00	664 093,00
747	Participations	0,00	0,00	0,00	0,00	0,00	0,00	0,00	0,00	25 000,00
752	Revenus des immeubles	0,00	0,00	0,00	0,00	0,00	0,00	0,00	0,00	63 000,00

(1) Détailler les comptes à trois chiffres.



**IV – ANNEXES**

**A – PRESENTATION CROISEE – SECTION DE FONCTIONNEMENT – PRESENTATION DETAILLEE**

**FONCTION 3 – Culture, vie sociale, jeunesse, sports et loisirs**

Article / compte nature (1)	Libellé	30 Services communs	31 Culture							
			311 Activités artist.,actions et manif.cult.	312 Patrimoine	313 Bibliothèques, médiathèques	314 Musées	315 Services d'archives	316 Théâtres et spectacles vivants	317 Cinémas et autres salles de spectacles	318 Archéologie préventive
<b>DEPENSES</b>		<b>13 090,00</b>	<b>254 610,00</b>	<b>0,00</b>	<b>62 660,00</b>	<b>0,00</b>	<b>0,00</b>	<b>0,00</b>	<b>120 100,00</b>	<b>0,00</b>
604	Achats d'études, prestations de services	10 000,00	160 600,00	0,00	10 000,00	0,00	0,00	0,00	72 250,00	0,00
606	Achats non stockés de matières et fourni	2 000,00	9 540,00	0,00	51 350,00	0,00	0,00	0,00	8 500,00	0,00
613	Locations	0,00	55 750,00	0,00	0,00	0,00	0,00	0,00	13 000,00	0,00
614	Charges locatives et de copropriété	0,00	0,00	0,00	0,00	0,00	0,00	0,00	0,00	0,00
615	Entretien et réparations	0,00	1 000,00	0,00	0,00	0,00	0,00	0,00	4 650,00	0,00
618	Divers	230,00	5 620,00	0,00	0,00	0,00	0,00	0,00	8 500,00	0,00
623	Pub., publications, relations publiques	600,00	6 050,00	0,00	0,00	0,00	0,00	0,00	0,00	0,00
624	Transports biens, transports collectifs	0,00	0,00	0,00	0,00	0,00	0,00	0,00	0,00	0,00
628	Divers	260,00	3 900,00	0,00	110,00	0,00	0,00	0,00	4 800,00	0,00
657	Charges intervent° cpt prop. - Subvent°	0,00	0,00	0,00	0,00	0,00	0,00	0,00	0,00	0,00
658	Charges diverses de gestion courante	0,00	12 050,00	0,00	1 200,00	0,00	0,00	0,00	8 400,00	0,00
673	Titres annulés (sur exercices antérieurs	0,00	100,00	0,00	0,00	0,00	0,00	0,00	0,00	0,00
<b>RECETTES</b>		<b>27 000,00</b>	<b>169 600,00</b>	<b>0,00</b>	<b>1 300,00</b>	<b>0,00</b>	<b>0,00</b>	<b>0,00</b>	<b>0,00</b>	<b>0,00</b>
706	Prestations de services	0,00	95 000,00	0,00	0,00	0,00	0,00	0,00	0,00	0,00
708	Autres produits	27 000,00	0,00	0,00	1 300,00	0,00	0,00	0,00	0,00	0,00
747	Participations	0,00	49 600,00	0,00	0,00	0,00	0,00	0,00	0,00	0,00
752	Revenus des immeubles	0,00	25 000,00	0,00	0,00	0,00	0,00	0,00	0,00	0,00

(1) Détailler les comptes à trois chiffres.

**IV – ANNEXES**

**A – PRESENTATION CROISEE – SECTION DE FONCTIONNEMENT – PRESENTATION DETAILLEE**

**IV**

**A2.933**

**FONCTION 3 – Culture, vie sociale, jeunesse, sports et loisirs (suite 1)**

Article / compte nature (1)	Libellé	32									
		Sports (autres que scolaires)							327		
		321 Salles de sport, gymnases	322 Stades	323 Piscines	324 Centres de formation sportifs	325 Autres équipements sportifs ou loisirs	326 Manifestations sportives	Soutien aux sportifs			
							3271 Soutien aux sportifs de haut niveau	3272 Soutien aux clubs amateurs	3273 Autres soutiens aux sportifs		
<b>DEPENSES</b>		<b>3 700,00</b>	<b>16 200,00</b>	<b>329 810,00</b>	<b>0,00</b>	<b>0,00</b>	<b>0,00</b>	<b>0,00</b>	<b>0,00</b>	<b>0,00</b>	
604	Achats d'études, prestations de services	0,00	0,00	150,00	0,00	0,00	0,00	0,00	0,00	0,00	
606	Achats non stockés de matières et fourni	1 550,00	16 200,00	5 100,00	0,00	0,00	0,00	0,00	0,00	0,00	
613	Locations	0,00	0,00	0,00	0,00	0,00	0,00	0,00	0,00	0,00	
614	Charges locatives et de copropriété	0,00	0,00	0,00	0,00	0,00	0,00	0,00	0,00	0,00	
615	Entretien et réparations	2 150,00	0,00	266 800,00	0,00	0,00	0,00	0,00	0,00	0,00	
618	Divers	0,00	0,00	1 700,00	0,00	0,00	0,00	0,00	0,00	0,00	
623	Pub., publications, relations publiques	0,00	0,00	0,00	0,00	0,00	0,00	0,00	0,00	0,00	
624	Transports biens, transports collectifs	0,00	0,00	0,00	0,00	0,00	0,00	0,00	0,00	0,00	
628	Divers	0,00	0,00	55 000,00	0,00	0,00	0,00	0,00	0,00	0,00	
657	Charges intervent° cpt prop. - Subvent°	0,00	0,00	0,00	0,00	0,00	0,00	0,00	0,00	0,00	
658	Charges diverses de gestion courante	0,00	0,00	1 060,00	0,00	0,00	0,00	0,00	0,00	0,00	
673	Titres annulés (sur exercices antérieurs	0,00	0,00	0,00	0,00	0,00	0,00	0,00	0,00	0,00	
<b>RECETTES</b>		<b>0,00</b>	<b>0,00</b>	<b>193 800,00</b>	<b>0,00</b>	<b>0,00</b>	<b>0,00</b>	<b>0,00</b>	<b>0,00</b>	<b>0,00</b>	
706	Prestations de services	0,00	0,00	168 300,00	0,00	0,00	0,00	0,00	0,00	0,00	
708	Autres produits	0,00	0,00	25 500,00	0,00	0,00	0,00	0,00	0,00	0,00	
747	Participations	0,00	0,00	0,00	0,00	0,00	0,00	0,00	0,00	0,00	
752	Revenus des immeubles	0,00	0,00	0,00	0,00	0,00	0,00	0,00	0,00	0,00	

(1) Détailler les comptes à trois chiffres.

**IV – ANNEXES**

**A – PRESENTATION CROISEE – SECTION DE FONCTIONNEMENT – PRESENTATION DETAILLEE**

**IV**

**A2.933**

**FONCTION 3 – Culture, vie sociale, jeunesse, sports et loisirs (suite 2)**

Article / compte nature (1)	Libellé	33 Jeunesse (action socio-éduc.) et loisirs			34 Vie sociale et citoyenne		39 Sécurité	TOTAL DU CHAPITRE
		331 Centres de loisirs	332 Colonies de vacances	338 Autres activités pour les jeunes	341 Egalité entre les femmes et les hommes	348 Autres		
<b>DEPENSES</b>		<b>93 152,00</b>	<b>0,00</b>	<b>158 545,00</b>	<b>0,00</b>	<b>0,00</b>	<b>0,00</b>	<b>1 051 867,00</b>
604	Achats d'études, prestations de services	89 987,00	0,00	85 345,00	0,00	0,00	0,00	428 332,00
606	Achats non stockés de matières et fourni	2 635,00	0,00	35 500,00	0,00	0,00	0,00	132 375,00
613	Locations	0,00	0,00	100,00	0,00	0,00	0,00	68 850,00
614	Charges locatives et de copropriété	460,00	0,00	0,00	0,00	0,00	0,00	460,00
615	Entretien et réparations	0,00	0,00	0,00	0,00	0,00	0,00	274 600,00
618	Divers	70,00	0,00	200,00	0,00	0,00	0,00	16 320,00
623	Pub., publications, relations publiques	0,00	0,00	5 500,00	0,00	0,00	0,00	12 150,00
624	Transports biens, transports collectifs	0,00	0,00	1 400,00	0,00	0,00	0,00	1 400,00
628	Divers	0,00	0,00	500,00	0,00	0,00	0,00	64 570,00
657	Charges intervent° cpt prop. - Subvent°	0,00	0,00	30 000,00	0,00	0,00	0,00	30 000,00
658	Charges diverses de gestion courante	0,00	0,00	0,00	0,00	0,00	0,00	22 710,00
673	Titres annulés (sur exercices antérieurs)	0,00	0,00	0,00	0,00	0,00	0,00	100,00
<b>RECETTES</b>		<b>335 000,00</b>	<b>0,00</b>	<b>917 000,00</b>	<b>0,00</b>	<b>0,00</b>	<b>0,00</b>	<b>1 643 700,00</b>
706	Prestations de services	305 000,00	0,00	3 000,00	0,00	0,00	0,00	571 300,00
708	Autres produits	0,00	0,00	0,00	0,00	0,00	0,00	53 800,00
747	Participations	30 000,00	0,00	914 000,00	0,00	0,00	0,00	993 600,00
752	Revenus des immeubles	0,00	0,00	0,00	0,00	0,00	0,00	25 000,00

(1) Détailler les comptes à trois chiffres.



**IV – ANNEXES**

**A – PRESENTATION CROISEE – SECTION DE FONCTIONNEMENT – PRESENTATION DETAILLEE**

**FONCTION 4 – Santé et action sociale (hors APA et RSA/Régularisation de RMI)**

Article / compte nature (1)	Libellé	41 Santé					
		410 Services communs	411 PMI et planification familiale	412 Prévention et éducation pour la santé	413 Sécurité alimentaire	414 Dispensaires et autres éts sanitaires	418 Autres actions
<b>DEPENSES</b>		<b>0,00</b>	<b>0,00</b>	<b>0,00</b>	<b>0,00</b>	<b>0,00</b>	<b>0,00</b>
604	Achats d'études, prestations de services	0,00	0,00	0,00	0,00	0,00	0,00
613	Locations	0,00	0,00	0,00	0,00	0,00	0,00
614	Charges locatives et de copropriété	0,00	0,00	0,00	0,00	0,00	0,00
635	Autres impôts, taxes (Admin Impôts)	0,00	0,00	0,00	0,00	0,00	0,00
657	Charges intervent° cpt prop. - Subvent°	0,00	0,00	0,00	0,00	0,00	0,00
<b>RECETTES</b>		<b>0,00</b>	<b>0,00</b>	<b>0,00</b>	<b>0,00</b>	<b>0,00</b>	<b>0,00</b>
706	Prestations de services	0,00	0,00	0,00	0,00	0,00	0,00
708	Autres produits	0,00	0,00	0,00	0,00	0,00	0,00

(1) Détailler les comptes à trois chiffres.

**IV – ANNEXES**

**A – PRESENTATION CROISEE – SECTION DE FONCTIONNEMENT – PRESENTATION DETAILLEE**

**IV**

**A2.934**

**FONCTION 4 – Santé et action sociale (hors APA et RSA/Régularisation de RMI) (suite 1)**

Article / compte nature (1)	Libellé	42 Action sociale							
		420 Services communs	421 Famille et enfance				422 Petite enfance		
			4211 Actions en faveur de la maternité	4212 Aides à la famille	4213 Aides sociales à l'enfance	4214 Adolescence	4221 Crèches et garderies	4222 Multi accueil	4228 Autres actions pour la petite enfance
<b>DEPENSES</b>		<b>1 400 000,00</b>	<b>0,00</b>	<b>9 070,00</b>	<b>0,00</b>	<b>0,00</b>	<b>0,00</b>	<b>0,00</b>	
604	Achats d'études, prestations de services	0,00	0,00	0,00	0,00	0,00	0,00	0,00	
613	Locations	0,00	0,00	7 340,00	0,00	0,00	0,00	0,00	
614	Charges locatives et de copropriété	0,00	0,00	1 730,00	0,00	0,00	0,00	0,00	
635	Autres impôts, taxes (Admin Impôts)	0,00	0,00	0,00	0,00	0,00	0,00	0,00	
657	Charges intervent° cpt prop. - Subvent°	1 400 000,00	0,00	0,00	0,00	0,00	0,00	0,00	
<b>RECETTES</b>		<b>194 000,00</b>	<b>0,00</b>	<b>0,00</b>	<b>0,00</b>	<b>0,00</b>	<b>0,00</b>	<b>0,00</b>	
706	Prestations de services	0,00	0,00	0,00	0,00	0,00	0,00	0,00	
708	Autres produits	194 000,00	0,00	0,00	0,00	0,00	0,00	0,00	

(1) Détailler les comptes à trois chiffres.

**IV – ANNEXES**

**A – PRESENTATION CROISEE – SECTION DE FONCTIONNEMENT – PRESENTATION DETAILLEE**

**IV**

**A2.934**

**FONCTION 4 – Santé et action sociale (hors APA et RSA/Régularisation de RMI) (suite 2)**

Article / compte nature (1)	Libellé	42 Action sociale					TOTAL DU CHAPITRE	
		423 Personnes âgées			424 Personnes en difficulté	425 Personnes handicapées		428 Autres interventions sociales
		4231 Forfait autonomie	4232 Autres actions de prévention	4238 Autres actions pour les personnes âgées				
<b>DEPENSES</b>		<b>0,00</b>	<b>0,00</b>	<b>194 314,00</b>	<b>1 400,00</b>	<b>0,00</b>	<b>0,00</b>	<b>1 604 784,00</b>
604	Achats d'études, prestations de services	0,00	0,00	194 314,00	0,00	0,00	0,00	194 314,00
613	Locations	0,00	0,00	0,00	0,00	0,00	0,00	7 340,00
614	Charges locatives et de copropriété	0,00	0,00	0,00	0,00	0,00	0,00	1 730,00
635	Autres impôts, taxes (Admin Impôts)	0,00	0,00	0,00	1 400,00	0,00	0,00	1 400,00
657	Charges intervent° cpt prop. - Subvent°	0,00	0,00	0,00	0,00	0,00	0,00	1 400 000,00
<b>RECETTES</b>		<b>0,00</b>	<b>0,00</b>	<b>197 607,00</b>	<b>2 500,00</b>	<b>0,00</b>	<b>0,00</b>	<b>394 107,00</b>
706	Prestations de services	0,00	0,00	197 607,00	0,00	0,00	0,00	197 607,00
708	Autres produits	0,00	0,00	0,00	2 500,00	0,00	0,00	196 500,00

(1) Détailler les comptes à trois chiffres.





**IV – ANNEXES**

**A – PRESENTATION CROISEE – SECTION DE FONCTIONNEMENT – PRESENTATION DETAILLEE**

**AZ.954.3**

**FONCTION 4-3 – APA**

Article / compte nature (1)	Libellé	430 Services communs	431 APA à domicile	432 APA versée aux bénéf. en établissement	433 APA versée à l'établissement	TOTAL DU CHAPITRE
	DEPENSES	0,00	0,00	0,00	0,00	0,00
	RECETTES	0,00	0,00	0,00	0,00	0,00

(1) Détailler les comptes à trois chiffres.



AZ.9544

**IV – ANNEXES**

**A – PRESENTATION CROISEE – SECTION DE FONCTIONNEMENT – PRESENTATION DETAILLEE**

**FONCTION 4-4 – RSA / Régularisation de RMI**

Article / compte nature (1)	Libellé	441 Insertion sociale	442 Santé	443 Logement	444 Insertion professionnelle	445 Evaluation des dépenses engagées	446 Dépenses de structure	447 RSA allocations	448 Autres dépenses au titre du RSA	TOTAL DU CHAPITRE
	<b>DEPENSES</b>	0,00	0,00	0,00	0,00	0,00	0,00	0,00	0,00	0,00
	<b>RECETTES</b>	0,00	0,00	0,00	0,00	0,00	0,00	0,00	0,00	0,00

(1) Détailler les comptes à trois chiffres.



**IV – ANNEXES**

**A – PRESENTATION CROISEE – SECTION DE FONCTIONNEMENT – PRESENTATION DETAILLEE**

AZ.935

**FONCTION 5 – Aménagement des territoires et habitat**

Article / compte nature (1)	Libellé	50 Services communs	51 Aménagement et services urbains						
			510 Services communs	511 Espaces verts urbains	512 Eclairage public	513 Art public	514 Electrification	515 Opérations d'aménagement	518 Autres actions d'aménagement urbain
<b>DEPENSES</b>		<b>0,00</b>	<b>9 640,00</b>	<b>152 400,00</b>	<b>0,00</b>	<b>0,00</b>	<b>0,00</b>	<b>0,00</b>	<b>7 000,00</b>
604	Achats d'études, prestations de services	0,00	0,00	8 500,00	0,00	0,00	0,00	0,00	0,00
606	Achats non stockés de matières et fourni	0,00	0,00	65 200,00	0,00	0,00	0,00	0,00	0,00
613	Locations	0,00	0,00	3 200,00	0,00	0,00	0,00	0,00	0,00
614	Charges locatives et de copropriété	0,00	0,00	0,00	0,00	0,00	0,00	0,00	5 000,00
615	Entretien et réparations	0,00	0,00	75 500,00	0,00	0,00	0,00	0,00	0,00
617	Etudes et recherches	0,00	0,00	0,00	0,00	0,00	0,00	0,00	0,00
618	Divers	0,00	1 120,00	0,00	0,00	0,00	0,00	0,00	0,00
622	Rémunérations intermédiaires, honoraires	0,00	8 500,00	0,00	0,00	0,00	0,00	0,00	2 000,00
628	Divers	0,00	20,00	0,00	0,00	0,00	0,00	0,00	0,00
635	Autres impôts, taxes (Admin Impôts)	0,00	0,00	0,00	0,00	0,00	0,00	0,00	0,00
<b>RECETTES</b>		<b>0,00</b>	<b>100,00</b>	<b>432 700,00</b>	<b>0,00</b>	<b>0,00</b>	<b>0,00</b>	<b>0,00</b>	<b>2 000,00</b>
708	Autres produits	0,00	0,00	432 700,00	0,00	0,00	0,00	0,00	0,00
758	Produits divers de gestion courante	0,00	100,00	0,00	0,00	0,00	0,00	0,00	2 000,00

(1) Détailler les comptes à trois chiffres.

**IV – ANNEXES**

**A – PRESENTATION CROISEE – SECTION DE FONCTIONNEMENT – PRESENTATION DETAILLEE**

**IV**

**A2.935**

**FONCTION 5 – Aménagement des territoires et habitat (suite 1)**

Article / compte nature (1)	Libellé	52 Politique de la ville	53 Agglomérations et villes moyennes	54 Espace rural et autres espaces de dév.	55 Habitat (Logement)				
					551 Parc privé de la collectivité	552 Aide au secteur locatif	553 Aide à l'accession à la propriété	554 Aire d'accueil des gens du voyage	555 Logement social
<b>DEPENSES</b>		<b>0,00</b>	<b>0,00</b>	<b>0,00</b>	<b>14 350,00</b>	<b>0,00</b>	<b>0,00</b>	<b>0,00</b>	<b>0,00</b>
604	Achats d'études, prestations de services	0,00	0,00	0,00	800,00	0,00	0,00	0,00	0,00
606	Achats non stockés de matières et fourni	0,00	0,00	0,00	0,00	0,00	0,00	0,00	0,00
613	Locations	0,00	0,00	0,00	0,00	0,00	0,00	0,00	0,00
614	Charges locatives et de copropriété	0,00	0,00	0,00	0,00	0,00	0,00	0,00	0,00
615	Entretien et réparations	0,00	0,00	0,00	0,00	0,00	0,00	0,00	0,00
617	Etudes et recherches	0,00	0,00	0,00	10 000,00	0,00	0,00	0,00	0,00
618	Divers	0,00	0,00	0,00	0,00	0,00	0,00	0,00	0,00
622	Rémunérations intermédiaires, honoraires	0,00	0,00	0,00	0,00	0,00	0,00	0,00	0,00
628	Divers	0,00	0,00	0,00	0,00	0,00	0,00	0,00	0,00
635	Autres impôts, taxes (Admin Impôts)	0,00	0,00	0,00	3 550,00	0,00	0,00	0,00	0,00
<b>RECETTES</b>		<b>0,00</b>	<b>0,00</b>	<b>0,00</b>	<b>0,00</b>	<b>0,00</b>	<b>0,00</b>	<b>0,00</b>	<b>0,00</b>
708	Autres produits	0,00	0,00	0,00	0,00	0,00	0,00	0,00	0,00
758	Produits divers de gestion courante	0,00	0,00	0,00	0,00	0,00	0,00	0,00	0,00

(1) Détailler les comptes à trois chiffres.

**IV – ANNEXES**

**A – PRESENTATION CROISEE – SECTION DE FONCTIONNEMENT – PRESENTATION DETAILLEE**

**IV**

**A2.935**

**FONCTION 5 – Aménagement des territoires et habitat (suite 2)**

Article / compte nature (1)	Libellé	56 Actions en faveur du littoral	57 Techno. de l'information et de la comm.	58 Autres actions		59 Sécurité	TOTAL DU CHAPITRE
				581 Réserves Foncières	588 Autres actions d'aménagement		
<b>DEPENSES</b>		<b>0,00</b>	<b>0,00</b>	<b>0,00</b>	<b>0,00</b>	<b>0,00</b>	<b>183 390,00</b>
604	Achats d'études, prestations de services	0,00	0,00	0,00	0,00	0,00	9 300,00
606	Achats non stockés de matières et fourni	0,00	0,00	0,00	0,00	0,00	65 200,00
613	Locations	0,00	0,00	0,00	0,00	0,00	3 200,00
614	Charges locatives et de copropriété	0,00	0,00	0,00	0,00	0,00	5 000,00
615	Entretien et réparations	0,00	0,00	0,00	0,00	0,00	75 500,00
617	Etudes et recherches	0,00	0,00	0,00	0,00	0,00	10 000,00
618	Divers	0,00	0,00	0,00	0,00	0,00	1 120,00
622	Rémunérations intermédiaires, honoraires	0,00	0,00	0,00	0,00	0,00	10 500,00
628	Divers	0,00	0,00	0,00	0,00	0,00	20,00
635	Autres impôts, taxes (Admin Impôts)	0,00	0,00	0,00	0,00	0,00	3 550,00
<b>RECETTES</b>		<b>0,00</b>	<b>0,00</b>	<b>0,00</b>	<b>0,00</b>	<b>0,00</b>	<b>434 800,00</b>
708	Autres produits	0,00	0,00	0,00	0,00	0,00	432 700,00
758	Produits divers de gestion courante	0,00	0,00	0,00	0,00	0,00	2 100,00

(1) Détailler les comptes à trois chiffres.



**IV – ANNEXES**

**A – PRESENTATION CROISEE – SECTION DE FONCTIONNEMENT – PRESENTATION DETAILLEE**

**FONCTION 6 – Action économique**

Article / compte nature (1)	Libellé	60 Services communs	61 Interventions économiques transversales	62 Structure d'animation et de dév. éco.	63 Actions sectorielles				
					631 Agriculture, pêche et agro-alimentaire			632 Industrie, commerce et artisanat	633 Développement touristique
					6311 Laboratoire	6312 Marchés alimentaires	6318 Autres		
<b>DEPENSES</b>		<b>0,00</b>	<b>15 450,00</b>	<b>0,00</b>	<b>0,00</b>	<b>0,00</b>	<b>0,00</b>	<b>0,00</b>	<b>0,00</b>
606	Achats non stockés de matières et fourni	0,00	370,00	0,00	0,00	0,00	0,00	0,00	0,00
614	Charges locatives et de copropriété	0,00	0,00	0,00	0,00	0,00	0,00	0,00	0,00
628	Divers	0,00	6 080,00	0,00	0,00	0,00	0,00	0,00	0,00
651	Charges interv. cpt propre - Aides pers.	0,00	9 000,00	0,00	0,00	0,00	0,00	0,00	0,00
<b>RECETTES</b>		<b>0,00</b>	<b>35 150,00</b>	<b>0,00</b>	<b>0,00</b>	<b>0,00</b>	<b>0,00</b>	<b>1 800,00</b>	<b>20 000,00</b>
703	Redevances utilisation du domaine	0,00	0,00	0,00	0,00	0,00	0,00	1 800,00	0,00
708	Autres produits	0,00	29 850,00	0,00	0,00	0,00	0,00	0,00	20 000,00
747	Participations	0,00	5 300,00	0,00	0,00	0,00	0,00	0,00	0,00

(1) Détailler les comptes à trois chiffres.

**IV – ANNEXES**

**A – PRESENTATION CROISEE – SECTION DE FONCTIONNEMENT – PRESENTATION DETAILLEE**

**IV**

**A2.936**

**FONCTION 6 – Action économique (suite)**

Article / compte nature (1)	Libellé	64 Rayonnement, attractivité du territoire	65 Insertion éco. et éco.sociale, solidaire	66 Maintien et dév. des services publics	67 Recherche et innovation	68 Autres actions	TOTAL DU CHAPITRE
<b>DEPENSES</b>		<b>0,00</b>	<b>0,00</b>	<b>110,00</b>	<b>0,00</b>	<b>0,00</b>	<b>15 560,00</b>
606	Achats non stockés de matières et fourni	0,00	0,00	0,00	0,00	0,00	370,00
614	Charges locatives et de copropriété	0,00	0,00	110,00	0,00	0,00	110,00
628	Divers	0,00	0,00	0,00	0,00	0,00	6 080,00
651	Charges interv. cpt propre - Aides pers.	0,00	0,00	0,00	0,00	0,00	9 000,00
<b>RECETTES</b>		<b>0,00</b>	<b>0,00</b>	<b>0,00</b>	<b>0,00</b>	<b>0,00</b>	<b>56 950,00</b>
703	Redevances utilisation du domaine	0,00	0,00	0,00	0,00	0,00	1 800,00
708	Autres produits	0,00	0,00	0,00	0,00	0,00	49 850,00
747	Participations	0,00	0,00	0,00	0,00	0,00	5 300,00

(1) Détailler les comptes à trois chiffres.



**IV – ANNEXES**

**A – PRESENTATION CROISEE – SECTION DE FONCTIONNEMENT – PRESENTATION DETAILLEE**

**FONCTION 7 – Environnement**

Article / compte nature (1)	Libellé	70 Services communs	71 Actions transversales	72 Actions déchets et propreté urbaine					
				720 Services communs collecte et propreté	721 Collecte et traitement des déchets			722 Propreté urbaine	
					7211 Actions prévention et sensibilisation	7212 Collecte des déchets	7213 Tri, valorisation, traitement déchets	7221 Actions prévention et sensibilisation	7222 Action propreté urbaine et nettoiemnt
<b>DEPENSES</b>		<b>1 200,00</b>	<b>0,00</b>	<b>41 000,00</b>	<b>0,00</b>	<b>0,00</b>	<b>0,00</b>	<b>0,00</b>	<b>0,00</b>
604	Achats d'études, prestations de services	500,00	0,00	41 000,00	0,00	0,00	0,00	0,00	0,00
628	Divers	700,00	0,00	0,00	0,00	0,00	0,00	0,00	0,00
<b>RECETTES</b>		<b>0,00</b>	<b>0,00</b>	<b>0,00</b>	<b>0,00</b>	<b>0,00</b>	<b>0,00</b>	<b>0,00</b>	<b>0,00</b>

(1) Détailler les comptes à trois chiffres.



**IV – ANNEXES**

**A – PRESENTATION CROISEE – SECTION DE FONCTIONNEMENT – PRESENTATION DETAILLEE**

**IV**

**A2.937**

**FONCTION 7 – Environnement (suite 1)**

Article / compte nature (1)	Libellé	73 Actions en matière de gestion des eaux					74 Politique de l'air
		731 Politique de l'eau	732 Eau potable	733 Assainissement	734 Eaux pluviales	735 Lutte contre les inondations	
<b>DEPENSES</b>		<b>0,00</b>	<b>0,00</b>	<b>0,00</b>	<b>0,00</b>	<b>0,00</b>	<b>0,00</b>
604	Achats d'études, prestations de services	0,00	0,00	0,00	0,00	0,00	0,00
628	Divers	0,00	0,00	0,00	0,00	0,00	0,00
<b>RECETTES</b>		<b>0,00</b>	<b>0,00</b>	<b>0,00</b>	<b>0,00</b>	<b>0,00</b>	<b>0,00</b>

(1) Détailler les comptes à trois chiffres.

**IV – ANNEXES**

**A – PRESENTATION CROISEE – SECTION DE FONCTIONNEMENT – PRESENTATION DETAILLEE**

**IV**

**A2.937**

**FONCTION 7 – Environnement (suite 2)**

Article / compte nature (1)	Libellé	75 Politique de l'énergie					76 Préserv. patrim. naturel,risques techno.	77 Environnement infrastructures transports	78 Autres actions	TOTAL DU CHAPITRE
		751 Réseaux de chaleur et de froid	752 Energie photovoltaïque	753 Energie éolienne	754 Energie hydraulique	758 Autres actions				
<b>DEPENSES</b>		<b>0,00</b>	<b>0,00</b>	<b>0,00</b>	<b>0,00</b>	<b>0,00</b>	<b>0,00</b>	<b>0,00</b>	<b>42 200,00</b>	
604	Achats d'études, prestations de services	0,00	0,00	0,00	0,00	0,00	0,00	0,00	41 500,00	
628	Divers	0,00	0,00	0,00	0,00	0,00	0,00	0,00	700,00	
<b>RECETTES</b>		<b>0,00</b>	<b>0,00</b>	<b>0,00</b>	<b>0,00</b>	<b>0,00</b>	<b>0,00</b>	<b>0,00</b>	<b>0,00</b>	

(1) Détailler les comptes à trois chiffres.



**IV – ANNEXES**

**A – PRESENTATION CROISEE – SECTION DE FONCTIONNEMENT – PRESENTATION DETAILLEE**

**FONCTION 8 – Transports**

Article / compte nature (1)	Libellé	80 Services communs	81 Transports scolaires	82 Transports publics de voyageurs						
				820 Services communs	821 Transport sur route	822 Transport ferroviaire	823 Transport fluvial	824 Transport maritime	825 Transport aérien	828 Autres transports
<b>DEPENSES</b>		<b>0,00</b>	<b>110 000,00</b>	<b>0,00</b>	<b>0,00</b>	<b>0,00</b>	<b>0,00</b>	<b>0,00</b>	<b>0,00</b>	<b>0,00</b>
606	Achats non stockés de matières et fourni	0,00	0,00	0,00	0,00	0,00	0,00	0,00	0,00	0,00
615	Entretien et réparations	0,00	0,00	0,00	0,00	0,00	0,00	0,00	0,00	0,00
624	Transports biens, transports collectifs	0,00	110 000,00	0,00	0,00	0,00	0,00	0,00	0,00	0,00
<b>RECETTES</b>		<b>0,00</b>	<b>0,00</b>	<b>0,00</b>	<b>0,00</b>	<b>0,00</b>	<b>0,00</b>	<b>0,00</b>	<b>0,00</b>	<b>0,00</b>

(1) Détailler les comptes à trois chiffres.



**IV – ANNEXES**

**A – PRESENTATION CROISEE – SECTION DE FONCTIONNEMENT – PRESENTATION DETAILLEE**

**IV**

**A2.938**

**FONCTION 8 – Transports (suite 1)**

Article / compte nature (1)	Libellé	83						
		Transports de marchandises						
		830	831	832	833	834	835	838
		Services communs	Fret routier	Fret ferroviaire	Fret fluvial	Fret maritime	Fret aérien	Autres transports
	<b>DEPENSES</b>	<b>0,00</b>	<b>0,00</b>	<b>0,00</b>	<b>0,00</b>	<b>0,00</b>	<b>0,00</b>	<b>0,00</b>
606	Achats non stockés de matières et fourni	0,00	0,00	0,00	0,00	0,00	0,00	0,00
615	Entretien et réparations	0,00	0,00	0,00	0,00	0,00	0,00	0,00
624	Transports biens, transports collectifs	0,00	0,00	0,00	0,00	0,00	0,00	0,00
	<b>RECETTES</b>	<b>0,00</b>	<b>0,00</b>	<b>0,00</b>	<b>0,00</b>	<b>0,00</b>	<b>0,00</b>	<b>0,00</b>

(1) Détailler les comptes à trois chiffres.

**IV – ANNEXES**

**A – PRESENTATION CROISEE – SECTION DE FONCTIONNEMENT – PRESENTATION DETAILLEE**

**IV**

**A2.938**

**FONCTION 8 – Transports (suite 2)**

Article / compte nature (1)	Libellé	84 Voirie								
		841 Voirie nationale	842 Voirie régionale	843 Voirie départementale	844 Voirie métropolitaine	845 Voirie communale	846 Viabilité hivernale et aléas climatiques	847 Equipements de voirie	848 Parkings	849 Sécurité routière
<b>DEPENSES</b>		<b>0,00</b>	<b>0,00</b>	<b>0,00</b>	<b>0,00</b>	<b>17 500,00</b>	<b>0,00</b>	<b>60 000,00</b>	<b>0,00</b>	<b>60 000,00</b>
606	Achats non stockés de matières et fourni	0,00	0,00	0,00	0,00	17 500,00	0,00	0,00	0,00	0,00
615	Entretien et réparations	0,00	0,00	0,00	0,00	0,00	0,00	60 000,00	0,00	60 000,00
624	Transports biens, transports collectifs	0,00	0,00	0,00	0,00	0,00	0,00	0,00	0,00	0,00
<b>RECETTES</b>		<b>0,00</b>	<b>0,00</b>	<b>0,00</b>	<b>0,00</b>	<b>0,00</b>	<b>0,00</b>	<b>0,00</b>	<b>0,00</b>	<b>0,00</b>

(1) Détailler les comptes à trois chiffres.

**IV – ANNEXES**

**A – PRESENTATION CROISEE – SECTION DE FONCTIONNEMENT – PRESENTATION DETAILLEE**

**IV**

**A2.938**

**FONCTION 8 – Transports (suite 3)**

Article / compte nature (1)	Libellé	85 Infrastructures					86 Liaisons multimodales	87 Circulations douces	89 Sécurité	TOTAL DU CHAPITRE
		851 Gares, autres infrastructures routières	852 Gares et autres infrastructures ferrov.	853 Haltes, autres infrastructures fluviales	854 Ports, autres infrastructures portuaires	855 Aéroports et autres infrastructures				
<b>DEPENSES</b>		<b>0,00</b>	<b>0,00</b>	<b>0,00</b>	<b>0,00</b>	<b>0,00</b>	<b>0,00</b>	<b>0,00</b>	<b>187 500,00</b>	
606	Achats non stockés de matières et fourni	0,00	0,00	0,00	0,00	0,00	0,00	0,00	17 500,00	
615	Entretien et réparations	0,00	0,00	0,00	0,00	0,00	0,00	0,00	60 000,00	
624	Transports biens, transports collectifs	0,00	0,00	0,00	0,00	0,00	0,00	0,00	110 000,00	
<b>RECETTES</b>		<b>0,00</b>	<b>0,00</b>	<b>0,00</b>	<b>0,00</b>	<b>0,00</b>	<b>0,00</b>	<b>0,00</b>	<b>0,00</b>	

(1) Détailler les comptes à trois chiffres.



**IV – ANNEXES**

**ANNEXES PATRIMONIALES – ETAT DE LA DETTE – DETAIL DES CREDITS DE TRESORERIE**

**B1.1 – DETAIL DES CREDITS DE TRESORERIE (1)**

Nature (Pour chaque ligne, indiquer le numéro de contrat)	Date de la décision de réaliser la ligne de trésorerie (2)	Montant maximum autorisé au 01/01/N	Montant des tirages N-1	Montant des remboursements N-1		Encours restant dû au 01/01/N
				Intérêts (3)	Remboursement du tirage	
5191 Avances du Trésor						
5192 Avances de trésorerie						
51931 Lignes de trésorerie						
LT-3705500020026503	14/06/2024	3 000 000,00	1 900 000,00	33 285,77	0,00	1 900 000,00
51932 Lignes de trésorerie liées à un emprunt						
070544 BFT	27/12/2007	600 000,00	0,00	31 238,10	0,00	600 000,00
100672	27/12/2010	734 000,00	0,00	24 686,86	0,00	734 000,00
5194 Billets de trésorerie						
5198 Autres crédits de trésorerie						
<b>519 Crédits de trésorerie (Total)</b>		<b>4 334 000,00</b>	<b>1 900 000,00</b>	<b>89 210,73</b>	<b>0,00</b>	<b>3 234 000,00</b>

(1) Circulaire n° NOR : INTB8900071C du 22/02/1989.

(2) Indiquer la date de la délibération de l'assemblée autorisant la ligne de trésorerie ou la date de la décision de l'ordonnateur de réaliser la ligne de trésorerie sur la base d'un montant maximum autorisé par l'organe délibérant (article M. 4221-5 du CGCT).

(3) Il s'agit des intérêts comptabilisés au compte 6615.

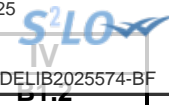

**IV – ANNEXES**

**ANNEXES PATRIMONIALES – ETAT DE LA DETTE – REPARTITION PAR NATURE DE DETTE**

**B1.2 – REPARTITION PAR NATURE DE DETTE (hors 16449 et 166)**

Nature (Pour chaque ligne, indiquer le numéro de contrat)	Emprunts et dettes à l'origine du contrat													
	Organisme prêteur ou chef de file	Date de signature	Date d'émission ou date de mobilisation (1)	Date du premier remboursement	Nominal (2)	Type de taux d'intérêt (3)	Index (4)	Taux initial		Devise	Périodicité des remboursements (6)	Profil d'amortissement (7)	Possibilité de remboursement anticipé O/N	Catégorie d'emprunt (8)
								Niveau de taux (5)	Taux actuariel					
<b>163 Emprunts obligataires (Total)</b>					<b>0,00</b>									
<b>164 Emprunts auprès des établissements financiers (Total)</b>					<b>21 209 789,36</b>									
<b>1641 Emprunts en euros (total)</b>					<b>13 774 789,36</b>									
000001864314-PPP	CREDIT AGRICOLE	19/01/2022	08/06/2022	14/12/2022	28 560,00	F	Taux fixe à 0.34 %	0,340	0,340	EUR	A	P	O	A-1
00001573417	CREDIT AGRICOLE	30/12/2020	28/09/2021	28/12/2021	1 000 000,00	F	Taux fixe à 0.46 %	0,460	0,460	EUR	T	C	O	A-1
00001824136	CREDIT AGRICOLE	23/12/2021	31/01/2023	30/04/2023	257 832,00	V	(Euribor 3M + 0.52)-Floor 0 sur Euribor 3M	3,010	3,050	EUR	T	C	O	A-1
00001864319-PPP	CREDIT AGRICOLE	19/01/2022	24/10/2022	14/12/2022	34 480,00	F	Taux fixe à 0 %	0,000	0,000	EUR	A	C	O	A-1
1412016	CAISSE D'EPARGNE	22/12/2014	30/06/2016	01/10/2016	1 600 000,00	V	(Euribor 3M + 0.87)-Floor 0 sur Euribor 3M	0,870	0,890	EUR	T	C	O	A-1
1712011	CAISSE D'EPARGNE	29/12/2017	01/08/2018	01/12/2018	1 100 000,00	F	Taux fixe à 1.55 %	1,550	1,580	EUR	T	C	O	A-1
2003001	CAISSE DES DEPOTS ET CONSIGNATIONS	30/12/2003	30/12/2003	01/04/2005	553 917,36	V	LEP(Préfixé) + (-0.05)	4,200	4,200	EUR	T	C	O	A-1
2312009-GD	CAISSE D'EPARGNE	20/12/2023	27/12/2023	27/03/2024	1 000 000,00	V	(Livret A(Préfixé) + 0.8)-Floor 0 sur Livret A(Préfixé)	3,800	3,910	EUR	T	C	O	A-1
7102216/8200510	CAISSE D'EPARGNE	31/08/2012	31/08/2012	30/11/2012	700 000,00	F	Taux fixe à 4.61 %	4,610	4,760	EUR	T	C	O	A-1
921631E	CAISSE D'EPARGNE	13/11/2024	15/11/2024	15/02/2025	1 000 000,00	V	(Livret A(Préfixé) + 0.7)-Floor 0 sur Livret A(Préfixé)	3,700	3,810	EUR	T	C	O	A-1
921850E	CAISSE D'EPARGNE	13/11/2024	15/11/2024	15/02/2025	1 000 000,00	V	(Livret A(Préfixé) + 0.7)-Floor 0 sur Livret A(Préfixé)	3,700	3,810	EUR	T	C	O	A-1
921984E	CAISSE D'EPARGNE	13/11/2024	15/11/2024	15/02/2025	500 000,00	V	(Livret A(Préfixé) + 0.7)-Floor 0 sur Livret A(Préfixé)	3,700	3,810	EUR	T	C	O	A-1



Nature (Pour chaque ligne, indiquer le numéro de contrat)	Emprunts et dettes à l'origine du contrat													
	Organisme prêteur ou chef de file	Date de signature	Date d'émission ou date de mobilisation (1)	Date du premier remboursement	Nominal (2)	Type de taux d'intérêt (3)	Index (4)	Taux initial		Devise	dité des remboursements (6)	Profil d'amortissement (7)	de remboursement anticipé O/N	gorie d'emprunt (8)
								Niveau de taux (5)	Taux actuariel					
CO9395	CREDIT AGRICOLE CORPORATE AND INVESTMENT BANK	30/01/2017	30/06/2017	29/09/2017	1 400 000,00	V	((Euribor 3M + 0.79)-Floor 0 sur Euribor 3M) + Cap 3.5 sur Euribor 3M	0,790	0,800	EUR	T	C	O	A-1
MIN533084 ex MIN524257EUR-Consolidation	SFIL CAFFIL	24/12/2018	07/02/2020	01/06/2020	2 800 000,00	F	Taux fixe à 1.7 %	1,700	1,710	EUR	T	C	O	A-1
MIN536338EUR	SFIL CAFFIL	19/12/2019	30/12/2020	01/04/2021	800 000,00	F	Taux fixe à 0.91 %	0,910	0,910	EUR	T	C	O	A-1
1643 Emprunts en devises (total)					0,00									
16441 Emprunts assortis d'une option de tirage sur ligne de trésorerie (total)					7 435 000,00									
070544 BFT	CACIB ex BFT CREDIT AGRICOLE	27/12/2007	27/12/2007	15/07/2010	3 000 000,00	V	EONIA(Postfixé) + 0.05	3,970	4,100	EUR	X	X	O	A-1
0800824	CAISSE D'EPARGNE	31/12/2009	31/12/2009	31/03/2010	1 900 000,00	V	(TAG 3M(Postfixé) + 0.28)-Floor -0.28 sur TAG 3M(Postfixé)	0,630	0,640	EUR	T	C	O	A-1
100672	CACIB ex BFT CREDIT AGRICOLE	27/12/2010	27/12/2010	15/03/2013	1 835 000,00	V	EONIA(Postfixé) + 0.45	1,510	1,660	EUR	X	X	O	A-1
CO8026	CREDIT AGRICOLE CORPORATE AND INVESTMENT BANK	20/12/2013	28/03/2014	03/06/2014	700 000,00	V	(Euribor 3M + 1.73)-Floor -1.73 sur Euribor 3M	2,050	2,090	EUR	T	C	O	A-1
165 Dépôts et cautionnements reçus (Total)					0,00									
167 Emprunts et dettes assortis de conditions particulières (Total)					0,00									
1671 Avances consolidées du Trésor (total)					0,00									
1672 Emprunts sur comptes spéciaux du Trésor (total)					0,00									
1675 Dettes pour METP et PPP (total)					0,00									

Envoyé en préfecture le 05/02/2025  
 Reçu en préfecture le 05/02/2025  
 Publié le 05/02/2025  
 ID : 045-214502858-20250203-DELIB2025574-BF



Nature (Pour chaque ligne, indiquer le numéro de contrat)	Emprunts et dettes à l'origine du contrat											dité des remboursements (6)	Profil d'amortissement (7)	de remboursement anticipé O/N	gorie d'emprunt (8)	
	Organisme prêteur ou chef de file	Date de signature	Date d'émission ou date de mobilisation (1)	Date du premier remboursement	Nominal (2)	Type de taux d'intérêt (3)	Index (4)	Taux initial		Devise						
								Niveau de taux (5)	Taux actuariel							
1676 Dettes envers locataires-acquéreurs (total)					0,00											
1678 Autres emprunts et dettes (total)					0,00											
<b>168 Emprunts et dettes assimilés (Total)</b>					<b>0,00</b>											
1681 Autres emprunts (total) (9)					0,00											
1682 Bons à moyen terme négociables (total)					0,00											
1687 Autres dettes (total)					0,00											
<b>Total général</b>					<b>21 209 789,36</b>											

- (1) Si un emprunt donne lieu à plusieurs mobilisations, indiquer la date de la première mobilisation.
- (2) Nominal : montant emprunté à l'origine.
- (3) Type de taux d'intérêt : F : fixe ; V : variable simple ; C : complexe ; R : préfixé (c'est-à-dire un taux variable qui n'est pas seulement défini comme la simple addition d'un taux usuel de référence et d'une marge exprimée en point de pourcentage).
- (4) Mentionner le ou les types d'index (ex : Euribor 3 mois).
- (5) Indiquer le niveau de taux à l'origine du contrat.
- (6) Indiquer la périodicité des remboursements : A : annuelle , B : bimestrielle, T : trimestrielle, X autre.
- (7) Indiquer C pour amortissement constant, P pour amortissement progressif, F pour *in fine*, X pour autres à préciser.
- (8) Catégorie d'emprunt à l'origine. Exemple A-1 (cf. la classification des emprunts suivant la typologie de la circulaire IOCB1015077C du 25 juin 2010 sur les produits financiers offerts aux collectivités territoriales).
- (9) Y compris les avances remboursables consenties au titre de l'article 25 de la loi n°2020-935 du 30 juillet 2020 de finances rectificative pour 2020, portant attribution des avances remboursables sur les recettes fiscales prévues aux articles 1594 A et 1595 du code général des impôts

**IV – ANNEXES**

**ANNEXES PATRIMONIALES – ETAT DE LA DETTE – REPARTITION PAR NATURE DE DETTE**

**B1.2**

**B1.2 – REPARTITION PAR NATURE DE DETTE (hors 16449 et 166) (suite)**

Nature (Pour chaque ligne, indiquer le numéro de contrat)	Emprunts et dettes au 01/01/N											
	Couverture ? O/N (11)	Montant couvert	Catégorie d'emprunt après couverture éventuelle (12)	Capital restant dû au 01/01/N	Durée résiduelle (en années)	Taux d'intérêt			Annuité de l'exercice			ICNE de l'exercice
						Type de taux (13)	Index (14)	Niveau de taux d'intérêt à la date de vote du budget (15)	Capital	Charges d'intérêt (16)	Intérêts perçus (le cas échéant) (17)	
<b>163 Emprunts obligataires (Total)</b>		0,00		0,00					0,00	0,00	0,00	0,00
<b>164 Emprunts auprès des établissements financiers (Total)</b>		0,00		11 602 741,65					988 761,75	278 558,83	0,00	26 373,79
1641 Emprunts en euros (total)		0,00		10 013 408,32					688 945,09	235 943,50	0,00	20 848,92
000001864314-PPP	N	0,00	A-1	7 176,40	0,95	F	Taux fixe à 0.34 %	0,340	7 176,40	24,40	0,00	0,00
00001573417	N	0,00	A-1	837 500,00	16,74	F	Taux fixe à 0.46 %	0,460	50 000,00	3 766,26	0,00	20,13
00001824136	N	0,00	A-1	235 271,70	18,08	V	(Euribor 3M + 0.52)-Floor 0 sur Euribor 3M	3,620	12 891,60	7 152,61	0,00	992,84
00001864319-PPP	N	0,00	A-1	8 620,00	0,95	F	Taux fixe à 0 %	0,000	8 620,00	0,00	0,00	0,00
1412016	N	0,00	A-1	940 000,00	11,42	V	(Euribor 3M + 0.87)-Floor 0 sur Euribor 3M	3,690	80 000,00	32 663,19	0,00	6 600,54
1712011	N	0,00	A-1	756 250,00	13,67	F	Taux fixe à 1.55 %	1,580	55 000,00	11 559,66	0,00	905,78
2003001	N	0,00	A-1	6 923,73	0,00	V	LEP(Préfixé) + (-0.05)	3,950	6 923,73	67,38	0,00	0,00
2312009-GD	N	0,00	A-1	933 333,32	13,99	V	(Livret A(Préfixé) + 0.8)-Floor 0 sur Livret A(Préfixé)	3,910	66 666,68	29 528,43	0,00	250,37
7102216/8200510	N	0,00	A-1	128 333,17	2,67	F	Taux fixe à 4.61 %	4,760	46 666,68	5 178,13	0,00	324,19
921631E	N	0,00	A-1	1 000 000,00	24,87	V	(Livret A(Préfixé) + 0.7)-Floor 0 sur Livret A(Préfixé)	3,810	40 000,00	31 003,81	0,00	3 066,67
921850E	N	0,00	A-1	1 000 000,00	24,87	V	(Livret A(Préfixé) + 0.7)-Floor 0 sur Livret A(Préfixé)	3,810	40 000,00	31 003,81	0,00	3 066,67

Nature (Pour chaque ligne, indiquer le numéro de contrat)	Emprunts et dettes au 01/01/N											
	Couverture ? O/N (11)	Montant couvert	Catégorie d'emprunt après couverture éventuelle (12)	Capital restant dû au 01/01/N	Durée résiduelle (en années)	Taux d'intérêt			Annuité			ICNE de l'exercice
						Type de taux (13)	Index (14)	Niveau de taux d'intérêt à la date de vote du budget (15)	Capital	Charges d'intérêt (16)	Intérêts perçus (le cas échéant) (17)	
921984E	N	0,00	A-1	500 000,00	19,87	V	(Livret A(Préfixé) + 0.7)-Floor 0 sur Livret A(Préfixé)	3,810	25 000,00	15 448,56	0,00	1 517,36
CO9395	N	0,00	A-1	875 000,00	12,50	V	((Euribor 3M + 0.79)-Floor 0 sur Euribor 3M) + Cap 3.5 sur Euribor 3M	3,570	70 000,00	27 366,26	0,00	0,00
MIN533084 ex	N	0,00	A-1	2 135 000,00	15,17	F	Taux fixe à 1.7 %	1,710	140 000,00	35 402,50	0,00	2 732,04
MIN524257EUR-Consolidation	N	0,00	A-1	650 000,00	16,00	F	Taux fixe à 0.91 %	0,910	40 000,00	5 778,50	0,00	1 372,33
1643 Emprunts en devises (total)		0,00		0,00					0,00	0,00	0,00	0,00
16441 Emprunts assortis d'une option de tirage sur ligne de trésorerie (total) (10)		0,00		1 589 333,33					299 816,66	42 615,33	0,00	5 524,87
070544 BFT	N	0,00	A-1	600 000,00	3,54	V	(TAM(Postfixé) + 0.06)-Floor -0.06 sur TAM(Postfixé)	3,190	150 000,00	19 118,70	0,00	4 578,42
0800824	N	0,00	A-1	57 000,00	5,00	V	(TAG 3M(Postfixé) + 0.28)-Floor -0.28 sur TAG 3M(Postfixé)	3,330	11 400,00	1 460,90	0,00	0,00
100672	N	0,00	A-1	734 000,00	7,21	F	Taux fixe à 3.2 %	3,290	91 750,00	21 522,51	0,00	913,42
CO8026	N	0,00	A-1	198 333,33	4,18	F	Taux fixe à 0.28 %	0,280	46 666,66	513,22	0,00	33,03
165 Dépôts et cautionnements reçus (Total)		0,00		0,00					0,00	0,00	0,00	0,00
167 Emprunts et dettes assortis de conditions particulières (Total)		0,00		0,00					0,00	0,00	0,00	0,00
1671 Avances consolidées du Trésor (total)		0,00		0,00					0,00	0,00	0,00	0,00
1672 Emprunts sur comptes spéciaux (total)		0,00		0,00					0,00	0,00	0,00	0,00
1675 Dettes pour METP et PPP (total)		0,00		0,00					0,00	0,00	0,00	0,00

Nature (Pour chaque ligne, indiquer le numéro de contrat)	Emprunts et dettes au 01/01/N											
	Couverture ? O/N (11)	Montant couvert	Catégorie d'emprunt après couverture éventuelle (12)	Capital restant dû au 01/01/N	Durée résiduelle (en années)	Taux d'intérêt			Annuité			
						Type de taux (13)	Index (14)	Niveau de taux d'intérêt à la date de vote du budget (15)	Capital	Charges d'intérêt (16)	Intérêts perçus (le cas échéant) (17)	ICNE de l'exercice
1676 Dettes envers locataires-acquéreurs (total)		0,00		0,00					0,00	0,00	0,00	0,00
1678 Autres emprunts et dettes (total)		0,00		0,00					0,00	0,00	0,00	0,00
<b>168 Emprunts et dettes assimilés (Total)</b>		<b>0,00</b>		<b>0,00</b>					<b>0,00</b>	<b>0,00</b>	<b>0,00</b>	<b>0,00</b>
1681 Autres emprunts (total)		0,00		0,00					0,00	0,00	0,00	0,00
1682 Bons à moyen terme négociables (total)		0,00		0,00					0,00	0,00	0,00	0,00
1687 Autres dettes (total)		0,00		0,00					0,00	0,00	0,00	0,00
<b>Total général</b>		<b>0,00</b>		<b>11 602 741,65</b>					<b>988 761,75</b>	<b>278 558,83</b>	<b>0,00</b>	<b>26 373,79</b>

(10) S'agissant des emprunts assortis d'une ligne de trésorerie, il faut faire ressortir le remboursement du capital de la dette prévue pour l'exercice correspondant au véritable endettement.

(11) Si l'emprunt est soumis à couverture, il convient de compléter le tableau « détail des opérations de couverture ».

(12) Catégorie d'emprunt. Exemple A-1 (cf. la classification des emprunts suivant la typologie de la circulaire IOCB1015077C du 25 juin 2010 sur les produits financiers offerts aux collectivités territoriales).

(13) Type de taux d'intérêt après opérations de couverture : F : fixe ; V : variable simple ; C : complexe (c'est-à-dire un taux variable qui n'est pas seulement défini comme la simple addition d'un taux usuel de référence et d'une marge exprimée en point de pourcentage).

(14) Mentionner l'index en cours au 01/01/N après opérations de couverture.

(15) Taux après opérations de couverture éventuelles. Pour les emprunts à taux variable, indiquer le niveau à la date de vote du budget.

(16) Il s'agit des intérêts dus au titre du contrat initial et comptabilisés à l'article 66111 « Intérêts réglés à l'échéance » (intérêts décaissés) et intérêts éventuels dus au titre du contrat d'échange éventuel et comptabilisés à l'article 668.

(17) Indiquer les intérêts éventuellement reçus au titre du contrat d'échange éventuel et comptabilisés au 768.

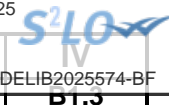

**IV – ANNEXES**

**ANNEXES PATRIMONIALES – ETAT DE LA DETTE – REPARTITION DES EMPRUNTS PAR STRUCTURE DE TAUX**

**B1.3**

**B1.3 – REPARTITION DES EMPRUNTS PAR STRUCTURE DE TAUX (HORS A1)**

Emprunts ventilés par structure de taux selon le risque le plus élevé (Pour chaque ligne, indiquer le numéro de contrat) (1)	Organisme prêteur ou chef de file	Nominal (2)	Capital restant dû au 01/01/N (3)	Type d'indices (4)	Durée du contrat	Dates des périodes bonifiées	Taux minimal (5)	Taux maximal (6)	Coût de sortie (7)	Taux maximal après couverture éventuelle (8)	Niveau du taux à la date de vote du budget (9)	Intérêts à payer au cours de l'exercice (10)	Intérêts à percevoir au cours de l'exercice (le cas échéant) (11)	% par type de taux selon le capital restant dû
Echange de taux, taux variable simple plafonné (cap) ou encadré (tunnel) (A)														
<b>TOTAL (A)</b>		<b>0,00</b>	<b>0,00</b>						<b>0,00</b>			<b>0,00</b>	<b>0,00</b>	<b>0,00</b>
Barrière simple (B)														
<b>TOTAL (B)</b>		<b>0,00</b>	<b>0,00</b>						<b>0,00</b>			<b>0,00</b>	<b>0,00</b>	<b>0,00</b>
Option d'échange (C)														
<b>TOTAL (C)</b>		<b>0,00</b>	<b>0,00</b>						<b>0,00</b>			<b>0,00</b>	<b>0,00</b>	<b>0,00</b>
Multiplicateur jusqu'à 3 ou multiplicateur jusqu'à 5 capé (D)														
<b>TOTAL (D)</b>		<b>0,00</b>	<b>0,00</b>						<b>0,00</b>			<b>0,00</b>	<b>0,00</b>	<b>0,00</b>
Multiplicateur jusqu'à 5 (E)														
<b>TOTAL (E)</b>		<b>0,00</b>	<b>0,00</b>						<b>0,00</b>			<b>0,00</b>	<b>0,00</b>	<b>0,00</b>
Autres types de structures (F)														
<b>TOTAL (F)</b>		<b>0,00</b>	<b>0,00</b>						<b>0,00</b>			<b>0,00</b>	<b>0,00</b>	<b>0,00</b>
<b>TOTAL GENERAL</b>		<b>0,00</b>	<b>0,00</b>						<b>0,00</b>			<b>0,00</b>	<b>0,00</b>	<b>0,00</b>

- (1) Répartir les emprunts selon le type de structure de taux (de A à F selon la classification de la charte de bonne conduite) en fonction du risque le plus élevé à courir sur toute la durée de vie du contrat de prêt et après opérations de couverture éventuelles.
- (2) Nominal : montant emprunté à l'origine. En cas de couverture partielle d'un emprunt, indiquer séparément sur deux lignes la part du nominal couvert et la part non couverte.
- (3) En cas de couverture partielle d'un emprunt, indiquer séparément sur deux lignes la part du capital restant dû couvert et la part non couverte.
- (4) Indiquer la classification de l'indice sous-jacent suivant la typologie de la circulaire du 25 juin 2010 sur les produits financiers (de 1 à 6). 1 : Indice zone euro / 2 : Indices inflation française ou zone euro ou écart entre ces indices / 3 : Ecart indice zone euro / 4 : Indices hors zone euro ou écart d'indices dont l'un est hors zone euro / 5 : écarts d'indices hors zone euro / 6 : autres indices.
- (5) Taux hors opération de couverture. Indiquer le montant, l'index ou la formule correspondant au taux minimal du contrat de prêt sur toute la durée du contrat.
- (6) Taux hors opération de couverture. Indiquer le montant, l'index ou la formule correspondant au taux maximal du contrat de prêt sur toute la durée du contrat.
- (7) Coût de sortie : indiquer le montant de l'indemnité contractuelle de remboursement définitif de l'emprunt au 01/01/N ou le cas échéant, à la prochaine date d'échéance.
- (8) Montant, index ou formule.
- (9) Indiquer le niveau de taux après opérations de couverture éventuelles. Pour les emprunts à taux variables, indiquer le niveau du taux à la date de vote du budget.
- (10) Indiquer les intérêts à payer au titre du contrat initial et comptabilisés à l'article 66111 et des intérêts éventuels à payer au titre du contrat d'échange et comptabilisés à l'article 668.
- (11) Indiquer les intérêts à percevoir au titre du contrat d'échange et comptabilisés au 768.



**IV – ANNEXES**

**ANNEXES PATRIMONIALES – ETAT DE LA DETTE – TYPOLOGIE DE LA REPARTITION DE L'ENCOURS**

**B1.4 – TYPOLOGIE DE LA REPARTITION DE L'ENCOURS (1)**

Indices sous-jacents		(1) Indices zone euro	(2) Indices inflation française ou zone euro ou écart entre ces indices	(3) Ecart d'indices zone euro	(4) Indices hors zone euro et écarts d'indices dont l'un est un indice hors zone euro	(5) Ecart d'indices hors zone euro	(6) Autres indices
<b>Structure</b>							
<b>(A) Taux fixe simple. Taux variable simple. Echange de taux fixe contre taux variable ou inversement. Echange de taux structuré contre taux variable ou taux fixe (sens unique). Taux variable simple plafonné (cap) ou encadré (tunnel)</b>	Nombre de produits	19	0	0	0	0	
	% de l'encours	100,00	0,00	0,00	0,00	0,00	
	Montant en euros	11 602 741,65	0,00	0,00	0,00	0,00	
<b>(B) Barrière simple. Pas d'effet de levier</b>	Nombre de produits	0	0	0	0	0	
	% de l'encours	0,00	0,00	0,00	0,00	0,00	
	Montant en euros	0,00	0,00	0,00	0,00	0,00	
<b>(C) Option d'échange (swaption)</b>	Nombre de produits	0	0	0	0	0	
	% de l'encours	0,00	0,00	0,00	0,00	0,00	
	Montant en euros	0,00	0,00	0,00	0,00	0,00	
<b>(D) Multiplicateur jusqu'à 3 ; multiplicateur jusqu'à 5 capé</b>	Nombre de produits	0	0	0	0	0	
	% de l'encours	0,00	0,00	0,00	0,00	0,00	
	Montant en euros	0,00	0,00	0,00	0,00	0,00	
<b>(E) Multiplicateur jusqu'à 5</b>	Nombre de produits	0	0	0	0	0	
	% de l'encours	0,00	0,00	0,00	0,00	0,00	
	Montant en euros	0,00	0,00	0,00	0,00	0,00	
<b>(F) Autres types de structures</b>	Nombre de produits						0
	% de l'encours						0,00
	Montant en euros						0,00

(1) Cette annexe retrace le stock de dette au 01/01/N après opérations de couverture éventuelles.

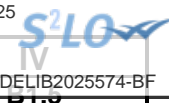

**IV – ANNEXES**

**ANNEXES PATRIMONIALES – ETAT DE LA DETTE – DETAIL DES OPERATIONS DE COUVERTURE**

**B1.5 – DETAIL DES OPERATIONS DE COUVERTURE (1)**

Instruments de couverture (Pour chaque ligne, indiquer le numéro de contrat)	Emprunt couvert			Instrument de couverture									
	Référence de l'emprunt couvert	Capital restant dû au 01/01/N	Date de fin du contrat	Organisme co-contractant	Type de couverture (3)	Nature de la couverture (change ou taux)	Notionnel de l'instrument de couverture	Date de début du contrat	Date de fin du contrat	Périodicité de règlement des intérêts (4)	Montant des commissions diverses	Primes éventuelles	
												Primes payées pour l'achat d'option	Primes reçues pour la vente d'option
Taux fixe (total)		0,00					0,00				0,00	0,00	0,00
Taux variable simple (total)		0,00					0,00				0,00	0,00	0,00
Taux complexe (total) (2)		0,00					0,00				0,00	0,00	0,00
<b>Total</b>		<b>0,00</b>					<b>0,00</b>				<b>0,00</b>	<b>0,00</b>	<b>0,00</b>

(1) Si un instrument couvre plusieurs emprunts, distinguer une ligne par emprunt couvert.

(2) Il s'agit d'un taux variable qui n'est pas défini comme la simple addition d'un taux usuel de référence et d'une marge exprimée en point de pourcentage.

(3) Indiquer s'il s'agit d'un swap, d'une option (cap, floor, tunnel, swaption).

(4) Indiquer la périodicité de règlement des intérêts : A : annuelle, M : mensuelle, B : bimestrielle, S : semestrielle, T : trimestrielle, X : autre.



**IV – ANNEXES**

**ANNEXES PATRIMONIALES – ETAT DE LA DETTE – DETAIL DES OPERATIONS DE COUVERTURE**

**IV**

**B1.5**

**B1.5 – DETAIL DES OPERATIONS DE COUVERTURE (1) (suite)**

Instruments de couverture (Pour chaque ligne, indiquer le numéro de contrat)	Référence de l'emprunt couvert	Effet de l'instrument de couverture						Catégorie d'emprunt (8)	
		Taux payé		Taux reçu (7)		Charges et produits constatés depuis l'origine du contrat		Avant opération de couverture	Après opération de couverture
		Index (5)	Niveau de taux (6)	Index	Niveau de taux	Charges c/668	Produits c/768		
Taux fixe (total)						0,00	0,00		
Taux variable simple (total)						0,00	0,00		
Taux complexe (total) (2)						0,00	0,00		
<b>Total</b>						0,00	0,00		

(5) Indiquer l'index utilisé ou la formule de taux.

(6) Pour les emprunts à taux variable, indiquer le niveau à la date de vote du budget.

(7) A compléter si l'instrument de couverture est un *swap*.

(8) Catégorie d'emprunt. Exemple A-1 (cf. la classification des emprunts suivant la typologie de la circulaire IOCB1015077C du 25 juin 2010 sur les produits financiers offerts aux collectivités territoriales).



**IV – ANNEXES**

**ANNEXES PATRIMONIALES – ETAT DE LA DETTE – DETTE POUR FINANCER L'EMPRUNT D'UN AUTRE ORGANISME**

**B1.6 – DETTE POUR FINANCER L'EMPRUNT D'UN AUTRE ORGANISME (1)**

REPARTITION PAR PRÊTEUR	Dettes en capital à l'origine (2)	Dettes en capital au 01/01/N	Annuité à payer au cours de l'exercice	Dont	
				Intérêts (3)	Capital
<b>TOTAL</b>	<b>0,00</b>	<b>0,00</b>	<b>0,00</b>	<b>0,00</b>	<b>0,00</b>
<u>Auprès des organismes de droit privé</u>	<b>0,00</b>	<b>0,00</b>	<b>0,00</b>	<b>0,00</b>	<b>0,00</b>
<u>Auprès des organismes de droit public</u>	<b>0,00</b>	<b>0,00</b>	<b>0,00</b>	<b>0,00</b>	<b>0,00</b>
<u>Dettes provenant d'émissions obligataires (ex : émissions publiques ou privées)</u>	<b>0,00</b>	<b>0,00</b>	<b>0,00</b>	<b>0,00</b>	<b>0,00</b>

(1) Il s'agit des cas où une collectivité ou un établissement public accepte de prendre en charge l'emprunt au profit d'un autre organisme sans qu'il y ait pour autant transfert du contrat.

(2) La dette en capital à l'origine correspond à la part de dette prise en charge par la collectivité.

(3) Il s'agit des intérêts dus au titre du contrat initial et comptabilisés à l'article 66111 et des intérêts éventuels dus au titre du contrat d'échange et comptabilisés à l'article 668.

S<sup>2</sup>LO

IV

B1.7

## IV – ANNEXES

### ANNEXES PATRIMONIALES – ETAT DE LA DETTE – AUTRES DETTES

#### B1.7 – AUTRES DETTES

(Issues des engagements juridiques pris autres que ceux destinés à financer la prise en charge d'un emprunt)

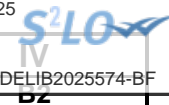

**IV – ANNEXES**

**ANNEXES PATRIMONIALES – METHODES UTILISEES POUR LES AMORTISSEMENTS**

**METHODES UTILISEES POUR LES AMORTISSEMENTS**

Procédure d'amortissement (linéaire, dégressif, variable)	CHOIX DE L'ASSEMBLEE		Délibération du
	<b>Biens de faible valeur</b> - Seuil unitaire en deçà duquel les immobilisations de peu de valeur s'amortissent sur un an : 1000.00 €		2023-10-16
	<b>Catégories de biens amortis</b>	<b>Durée (en années)</b>	
L	FRAIS LIES A LA REAL.DES DOCS D'URBA,NUM DU CADAST	5	16/10/2023
L	FRAIS D'ETUDES	5	16/10/2023
L	FRAIS DE RECHERCHE ET DE DEVELOPPEMENT	5	16/10/2023
L	FRAIS D'INSERTION	1	16/10/2023
L	SUBV. EQUIPEMENT BATIMENTS ET INSTALLATIONS	30	16/10/2023
L	SUBV. EQUIPEMENT BATIMENTS ET INSTALLATIONS	30	16/10/2023
L	SUBV. EQUIPEMENT BATIMENTS ET INSTALLATIONS	30	16/10/2023
L	ATTRIBUTIONS DE COMPENSATION D'INVESTISSEMENT	10	16/10/2023
L	SUBV EQUIPEMENT BATIMENTS ET INSTALLATIONS	30	16/10/2023
L	CONCESSIONS ET DROITS SIMILAIRES	2	16/10/2023
L	CONCESSIONS ET DROITS SIMILAIRES	3	16/10/2023
L	AUTRES IMMOBILISATIONS INCORPORELLES	5	16/10/2023
L	PLANTATIONS D'ARBRES ET D'ARBUSTES	10	16/10/2023
L	AUTRES AGENCEMENTS ET AMENAGEMENTS	15	16/10/2023
L	IMMEUBLES DE RAPPORT	50	16/10/2023
L	AUTRES BATIMENTS PRIVES	50	16/10/2023
L	BATIMENTS PRIVES	50	16/10/2023
L	INSTALLATIONS DE VOIRIE	20	16/10/2023
L	MATERIEL ROULANT	10	16/10/2023
L	AUTRE MATERIEL ET OUTILLAGE DE VOIRIE >1500	10	16/10/2023
L	AUTRE MATERIEL ET OUTILLAGE DE VOIRIE <1500	5	16/10/2023
L	AUTRE MATERIEL TECHNIQUE >1500	10	16/10/2023
L	AUTRE MATERIEL TECHNIQUE < 1500	5	16/10/2023
L	AUTRES INSTALLATIONS, MATERIEL ET OUTILLAGE TECH.	6	16/10/2023
L	INSTALL. GENERALES, AGENCEMENTS ET AMENAG. DIVERS	10	16/10/2023
L	AUTRES MATERIELS DE TRANSPORT	10	16/10/2023
L	MATERIEL INFORMATIQUE SCOLAIRE	5	16/10/2023
L	AUTRE MATERIEL INFORMATIQUE	5	16/10/2023
L	MATERIEL DE BUREAU ET MOB. SCO. <1500	10	16/10/2023
L	MATERIEL DE BUREAU ET MOB. SCO. >1500	15	16/10/2023
L	AUTRES MATERIELS DE BUREAU ET MOB. <1500	10	16/10/2023

Envoyé en préfecture le 05/02/2025  
 Reçu en préfecture le 05/02/2025  
 Publié le 05/02/2025  
 ID : 045-214502858-20250203-DELIB2025574-BF

**Délibération**  

Procédure d'amortissement (linéaire, dégressif, variable)	CHOIX DE L'ASSEMBLEE		
L	AUTRES MATERIELS DE BUREAU ET MOB. >1500	15	16/10/2023
L	MATERIEL DE TELEPHONIE	5	16/10/2023
L	AUTRES - GROS ÉLECTROMÉNAGER >1500	10	16/10/2023
L	AUTRES - PETIT ELECTROMÉNAGER <1500	5	16/10/2023
L	AVANCES VERSEES SUR COMMANDES IMMO CORP	0	16/10/2023

## IV – ANNEXES

## ANNEXES PATRIMONIALES – ETAT DES PROVISIONS CONSTITUEES AU 01/01/N

## PROVISIONS CONSTITUEES AU 01/01/N

Nature de la provision	Montant de la provision de l'exercice (1) A	Date de constitution de la provision	Montant des provisions constituées au 01/01/N B	Montant total des provisions constituées C = A + B	Montant des reprises de l'exercice D	SOLDE E = C - D
<b>PROVISIONS SEMI-BUDGETAIRES (2)</b>						
Provisions pour risques et charges (3)	0,00		0,00	0,00	0,00	0,00
Provisions pour litiges	0,00		0,00	0,00	0,00	0,00
Provisions pour pertes de change	0,00		0,00	0,00	0,00	0,00
Provisions pour gros entretiens ou grandes révisions	0,00		0,00	0,00	0,00	0,00
Provisions pour garanties d'emprunt	0,00		0,00	0,00	0,00	0,00
Autres provisions pour risques	0,00		0,00	0,00	0,00	0,00
Dépréciations (3)	0,00		0,00	0,00	0,00	0,00
- des immobilisations	0,00		0,00	0,00	0,00	0,00
- des stocks et encours	0,00		0,00	0,00	0,00	0,00
- des comptes de tiers	0,00		0,00	0,00	0,00	0,00
- des comptes financiers	0,00		0,00	0,00	0,00	0,00
<b>Total des provisions semi-budgétaires</b>	<b>0,00</b>		<b>0,00</b>	<b>0,00</b>	<b>0,00</b>	<b>0,00</b>
<b>PROVISIONS BUDGETAIRES (2)</b>						
Provisions pour risques et charges (3)	0,00		0,00	0,00	0,00	0,00
Provisions pour litiges	0,00		0,00	0,00	0,00	0,00
Provisions pour pertes de change	0,00		0,00	0,00	0,00	0,00
Provisions pour gros entretiens ou grandes révisions	0,00		0,00	0,00	0,00	0,00
Provisions pour garanties d'emprunt	0,00		0,00	0,00	0,00	0,00
Autres provisions pour risques	0,00		0,00	0,00	0,00	0,00
Dépréciations (3)	0,00		0,00	0,00	0,00	0,00
- des immobilisations	0,00		0,00	0,00	0,00	0,00
- des stocks et encours	0,00		0,00	0,00	0,00	0,00
- des comptes de tiers	0,00		0,00	0,00	0,00	0,00
- des comptes financiers	0,00		0,00	0,00	0,00	0,00

Envoyé en préfecture le 05/02/2025  
 Reçu en préfecture le 05/02/2025  
 Publié le 05/02/2025  
 ID : 045-214502858-20250203-DELIB2025574-BF



Nature de la provision	Montant de la provision de l'exercice (1) A	Date de constitution de la provision	Montant des provisions constituées au 01/01/N B	Montant total des provisions constituées C = A + B	M D	E = C - D
Total des provisions budgétaires	0,00		0,00	0,00	0,00	0,00
TOTAL PROVISIONS	0,00		0,00	0,00	0,00	0,00

(1) Provision nouvelle ou abondement d'une provision déjà constituée.

(2) A renseigner selon que la collectivité applique le régime des provisions semi-budgétaires ou budgétaires, conformément aux dispositions législatives et réglementaires afférentes.

(3) Indiquer l'objet de la provision (exemples : provision pour litiges au titre du procès, provisions pour dépréciation des immobilisations de l'équipement).

S<sup>2</sup>LO

IV

B.P.2

## IV – ANNEXES

### ANNEXES PATRIMONIALES – ETALEMENT DES PROVISIONS

#### B3.2 – ETALEMENT DES PROVISIONS (1)

(1) Il s'agit des provisions figurant dans le tableau précédent « Etat des provisions » qui font l'objet d'un étalement, conformément aux dispositions législatives et réglementaires applicables à la collectivité.





**IV – ANNEXES**

**ANNEXES PATRIMONIALES – ETAT DES CHARGES TRANSFEREES**

**ETAT DES CHARGES TRANSFEREES**

Exercice	Nature de la dépense transférée	Durée de l'étalement (en mois)	Date de la délibération	Montant de la dépense transférée au compte 481 (I)	Montant amorti au titre des exercices précédents (II)	Montant de la dotation aux amortissements de l'exercice (c/6812) (III)	Solde (1)
<b>TOTAL</b>				0,00	0,00	0,00	0,00

(1) Correspond au montant de la charge restant à amortir = I – (II + III).

Exercice	Nature de la dépense transférée	Durée de l'étalement (en mois)	Date de la délibération	Montant de la dépense transférée au compte 481 (I)	Montant amorti au titre des exercices précédents (II)	Montant de la dotation aux amortissements de l'exercice (c/6862) (III)	Solde (1)
<b>TOTAL</b>				0,00	0,00	0,00	0,00

(1) Correspond au montant de la charge restant à amortir = I – (II + III).

**IV – ANNEXES****ANNEXES PATRIMONIALES – DETAIL DES OPERATIONS POUR COMPTE DE TIERS****CHAPITRE D'OPERATIONS POUR COMPTE DE TIERS (Détail) (1)**

- (1) Ouvrir un cadre par opération pour compte de tiers.
- (2) Ensemble des réalisations connues (hors restes à réaliser).
- (3) A remplir uniquement en cas de reprise des résultats de l'exercice précédent, soit après le vote du compte administratif, soit en cas de reprise anticipée des résultats.
- (4) Total = Restes à réaliser N-1 + Nouveaux crédits votés.
- (5) Inscrire le chapitre et la nature des travaux.
- (6) Le chapitre 45 doit être détaillé conformément au plan de comptes, tant en dépenses qu'en recettes.
- (7) Indiquer le chapitre.

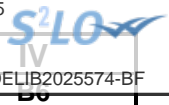
**IV – ANNEXES****ANNEXES PATRIMONIALES – ETAT DES PRETS****Prêts (compte 274)**

Bénéficiaires	Date de la délibération	Encours restant dû au 01/01/N	Montant de l'annuité à recouvrer		ICNE de l'exercice
			Capital	Intérêts	
Assortis d'intérêts (total)		0,00	0,00	0,00	0,00
Non assortis d'intérêts (total)		0,00	0,00		

**IV – ANNEXES****ANNEXES PATRIMONIALES – ENGAGEMENTS HORS BILAN****ETAT SYNTHETIQUE DES ENGAGEMENTS DONNES**

Article		Dettes en capital à l'origine	Dettes en capital au 01/01/N	Annuité à verser au cours de l'exercice
<b>8015</b>	<b>Emprunts garantis (1)</b>	64 785 592,02	52 327 454,16	
<b>8016</b>	<b>Contrats de crédit-bail (2)</b>	0,00	0,00	0,00
<b>8017</b>	<b>Subvention à verser en annuité (3)</b>	0,00	0,00	0,00
<b>8018</b>	<b>Autres engagements donnés</b>			
	Marchés de partenariat (4)		0,00	0,00
	Au profit d'organismes publics (3)	0,00	0,00	0,00
	Au profit d'organismes privés (3)	0,00	0,00	0,00
	Dans le cadre d'une délégation de service public (3)	0,00	0,00	0,00
	Engagements liés à des opérations d'urbanisme et d'aménagement (3)	0,00	0,00	0,00

(1) A compléter depuis l'état des emprunts garantis.

(2) A compléter depuis l'état des contrats de crédit-bail.

(3) A compléter depuis l'état des autres engagements donnés.

(4) A compléter depuis l'état des marchés de partenariat.

## IV – ANNEXES

## ANNEXES PATRIMONIALES – ENGAGEMENTS HORS BILAN

## ETAT SYNTHETIQUE DES ENGAGEMENTS RECUS (1)

Article		Créance en capital à l'origine	Créance en capital au 01/01/N	Annuité à recevoir au cours de l'exercice
8026	Redevance de crédit-bail à recevoir (crédit-bail immobilier)	0,00	0,00	0,00
8027	Subvention à recevoir par annuité	0,00	0,00	0,00
8028	<b>Autres engagements reçus</b>			
	Recette grevée d'affectation spéciale (2)		0,00	
	Engagements reçus des entreprises	0,00	0,00	0,00
	A l'exception de ceux reçus des entreprises	0,00	0,00	0,00

(1) A remplir depuis l'état relatif aux autres engagements reçus.

(2) A remplir depuis l'état relatif aux recettes grevées d'affectation spéciale. Le montant de la créance en capital au 01/01/N correspond au reste à employer au 01/01/N, l'annuité à recevoir au cours de l'exercice correspond au solde entre les restes à employer au 01/01/N et les restes à employer au 31/12/N.



IV  
BT.3

**IV – ANNEXES**

**ANNEXES PATRIMONIALES – ENGAGEMENTS HORS BILAN**

**ETAT DES EMPRUNTS GARANTIS**

Désignation du bénéficiaire	Année de mobilisation et profil d'amortissement de l'emprunt (1)		Objet de l'emprunt garanti	Organisme prêteur ou chef de file	Montant initial	Capital restant dû au 01/01/N	Durée résiduelle	Périodicité des remboursements (2)	Taux initial			Taux à la date de vote du budget (6)			Catégorie d'emprunt (7)	Indices ou devises pouvant modifier l'emprunt	Annuité garantie au cours de l'exercice	
	Année	Profil							Taux (3)	Index (4)	Taux actuariel (5)	Taux (3)	Index (4)	Niveau de taux			En intérêts (8)	En capital
<b>Total des emprunts contractés par des collectivités ou des EP (hors logements sociaux)</b>					<b>4 980 741,02</b>	<b>3 742 321,85</b>										<b>129 675,82</b>	<b>200 856,62</b>	
MAISON DE RETRAITE -EHPAD- RAYMOND POULIN A SAINT-	2016	P		CDC	4 575 979,10	3 568 424,06	21,17	T	V	Livret A(Préfixé) + 1.26	0,500	V	Livret A(Préfixé) + 1.26	4,260	A-1	EUR	126 736,98	167 925,84
MAISON DE RETRAITE -EHPAD- RAYMOND POULIN A SAINT-	2017	P		CREDIT MUTUEL	404 761,92	173 897,79	5,08	M	F	Taux fixe à 1.85 %	1,870	F	Taux fixe à 1.85 %	1,870	A-1	EUR	2 938,84	32 930,78
<b>Total des emprunts autres que ceux contractés par des collectivités ou des EP (hors logements sociaux)</b>					<b>0,00</b>	<b>0,00</b>										<b>0,00</b>	<b>0,00</b>	
<b>Total des emprunts contractés pour des opérations de logement social</b>					<b>59 804 851,00</b>	<b>48 585 132,31</b>										<b>1 011 738,17</b>	<b>1 205 404,89</b>	
3F CENTRE VAL DE LOIRE, SOCIETE ANONYME D'HABITATI	1996	P		CDC	212 036,99	37 318,57	3,83	A	V	Livret A(Préfixé) + 1.2	5,800	V	Livret A(Préfixé) + 1.2	4,200	A-1	EUR	1 567,38	8 722,64

Envoyé en préfecture le 05/02/2025  
 Reçu en préfecture le 05/02/2025  
 Publié le 05/02/2025  
 ID : 045-214502858-20250203-DELIB2025574-BF



Désignation du bénéficiaire	Année de mobilisation et profil d'amortissement de l'emprunt (1)		Objet de l'emprunt garanti	Organisme prêteur ou chef de file	Montant initial	Capital restant dû au 01/01/N	Durée résiduelle	Périodicité des remboursements (2)	Taux initial			Taux à la date de vote du budget (6)			Catégorie d'emprunt (7)	ou devises pouvant modifier l'emprunt	l'exercice	
	Année	Profil							Taux (3)	Index (4)	Taux actuariel (5)	Taux (3)	Index (4)	Niveau de taux			En intérêts (8)	En capital
3F CENTRE VAL DE LOIRE, SOCIETE ANONYME D'HABITATI	2019	P		CDC	22 334,74	16 390,47	13,50	A	V	Livret A(Préfixé) + 0.6	1,350	V	Livret A(Préfixé) + 0.6	3,600	A-1	EUR	590,06	920,92
3F CENTRE VAL DE LOIRE, SOCIETE ANONYME D'HABITATI	2019	P		CDC	42 844,63	37 121,16	28,50	A	V	Livret A(Préfixé) + 0.6	1,350	V	Livret A(Préfixé) + 0.6	3,600	A-1	EUR	1 336,36	747,03
3F CENTRE VAL DE LOIRE, SOCIETE ANONYME D'HABITATI	2019	P		CDC	122 646,67	98 046,75	18,83	A	V	Livret A(Préfixé) + 0.6	1,350	V	Livret A(Préfixé) + 0.6	3,600	A-1	EUR	3 529,68	3 684,04
3F CENTRE VAL DE LOIRE, SOCIETE ANONYME D'HABITATI	2019	P		CDC	279 988,01	249 575,85	33,83	A	V	Livret A(Préfixé) + 0.6	1,350	V	Livret A(Préfixé) + 0.6	3,600	A-1	EUR	8 984,73	3 858,81
CDC HABITAT SOCIAL SOCIETE ANONYME D'HABITATIONS A FONCIERE	2018	P		CDC	327 290,26	233 702,25	14,00	A	V	Livret A(Préfixé) + 1.2	1,950	V	Livret A(Préfixé) + 1.2	4,200	A-1	EUR	9 815,49	10 961,05
D'HABITAT ET HUMANISME	2021	P		CDC	41 941,50	40 137,60	36,25	A	V	Livret A(Préfixé) + (-0.2)	0,300	V	Livret A(Préfixé) + (-0.2)	2,800	A-1	EUR	1 123,85	52,50
LES RESIDENCES DE L'ORLEANAIS - O.P.H. D'ORLEANS	2003	P		CDC	585 949,50	302 745,68	14,33	A	V	Livret A(Préfixé) + 0.25	2,500	V	Livret A(Préfixé) + 0.25	3,250	A-1	EUR	9 839,23	13 995,41
LES RESIDENCES DE L'ORLEANAIS - O.P.H. D'ORLEANS	2003	P		CDC	141 979,50	103 764,37	29,33	A	V	Livret A(Préfixé) + 0.25	2,500	V	Livret A(Préfixé) + 0.25	3,250	A-1	EUR	3 372,34	1 311,55
LES RESIDENCES DE L'ORLEANAIS - O.P.H. D'ORLEANS	2006	P		CDC	21 848,50	14 304,07	21,50	A	V	Livret A(Préfixé) + 0.5	2,750	V	Livret A(Préfixé) + 0.5	3,500	A-1	EUR	500,64	380,96
LES RESIDENCES DE L'ORLEANAIS - O.P.H. D'ORLEANS	2007	P		CDC	90 165,00	14 941,58	2,42	A	V	Livret A(Préfixé) + 0.45	3,200	V	Livret A(Préfixé) + 0.45	3,450	A-1	EUR	515,48	4 774,05

Envoyé en préfecture le 05/02/2025  
 Reçu en préfecture le 05/02/2025  
 Publié le 05/02/2025  
 ID : 045-214502858-20250203-DELIB2025574-BF



Désignation du bénéficiaire	Année de mobilisation et profil d'amortissement de l'emprunt (1)		Objet de l'emprunt garanti	Organisme prêteur ou chef de file	Montant initial	Capital restant dû au 01/01/N	Durée résiduelle	Périodicité des remboursements (2)	Taux initial			Taux à la date de vote du budget (6)			Catégorie d'emprunt (7)	ou devises pouvant modifier l'emprunt	l'exercice	
	Année	Profil							Taux (3)	Index (4)	Taux actuariel (5)	Taux (3)	Index (4)	Niveau de taux			En intérêts (8)	En capital
LES RESIDENCES DE L'ORLEANAIS - O.P.H. D'ORLEANS	2009	P		CDC	296 700,64	88 678,16	4,83	A	V	Livret A(Préfixé) + 0.6	1,850	V	Livret A(Préfixé) + 0.6	3,600	A-1	EUR	3 192,41	15 675,29
LES RESIDENCES DE L'ORLEANAIS - O.P.H. D'ORLEANS	2009	P		CDC	513 678,50	357 569,47	25,42	A	V	Livret A(Préfixé) + 0.6	1,850	V	Livret A(Préfixé) + 0.6	3,600	A-1	EUR	12 872,50	3 877,37
LES RESIDENCES DE L'ORLEANAIS - O.P.H. D'ORLEANS	2009	P		CDC	50 463,50	42 089,27	34,83	A	V	Livret A(Préfixé) + 0.6	1,850	V	Livret A(Préfixé) + 0.6	3,600	A-1	EUR	1 515,21	33,75
LES RESIDENCES DE L'ORLEANAIS - O.P.H. D'ORLEANS	2010	P		CDC	161 725,31	13 785,64	0,50	A	V	Livret A(Préfixé) + 0.6	1,850	V	Livret A(Préfixé) + 0.6	3,600	A-1	EUR	496,28	13 785,64
LES RESIDENCES DE L'ORLEANAIS - O.P.H. D'ORLEANS	2011	P		CDC	406 028,50	309 137,42	26,75	A	V	Livret A(Préfixé) + 0.6	2,850	V	Livret A(Préfixé) + 0.6	3,600	A-1	EUR	11 128,95	3 756,32
LES RESIDENCES DE L'ORLEANAIS - O.P.H. D'ORLEANS	2011	P		CDC	100 087,00	84 121,65	36,17	A	V	Livret A(Préfixé) + 0.6	2,600	V	Livret A(Préfixé) + 0.6	3,600	A-1	EUR	3 028,38	181,23
LES RESIDENCES DE L'ORLEANAIS - O.P.H. D'ORLEANS	2011	P		CDC	839 019,50	631 873,95	27,75	A	V	Livret A(Préfixé) + 0.6	2,850	V	Livret A(Préfixé) + 0.6	3,600	A-1	EUR	22 747,46	8 643,52
LES RESIDENCES DE L'ORLEANAIS - O.P.H. D'ORLEANS	2011	P		CDC	72 276,00	60 221,70	36,75	A	V	Livret A(Préfixé) + 0.6	2,850	V	Livret A(Préfixé) + 0.6	3,600	A-1	EUR	2 167,98	312,03
LES RESIDENCES DE L'ORLEANAIS - O.P.H. D'ORLEANS	2011	P		CDC	12 577,90	2 093,27	1,83	A	V	Livret A(Préfixé) + 0.6	2,850	V	Livret A(Préfixé) + 0.6	3,600	A-1	EUR	75,36	1 024,19
LES RESIDENCES DE L'ORLEANAIS - O.P.H. D'ORLEANS	2011	P		CDC	32 948,12	16 667,47	9,17	T	F	Taux fixe à 3.64 %	0,900	F	Taux fixe à 3.64 %	3,640	A-1	EUR	577,90	1 547,86
LES RESIDENCES DE L'ORLEANAIS - O.P.H. D'ORLEANS	2011	P		CDC	53 986,16	25 037,10	7,92	T	F	Taux fixe à 3.64 %	0,900	F	Taux fixe à 3.64 %	3,640	A-1	EUR	862,38	2 752,28
LES RESIDENCES DE L'ORLEANAIS - O.P.H. D'ORLEANS	2011	P		CDC	9 695,15	4 665,57	8,42	T	F	Taux fixe à 3.64 %	0,900	F	Taux fixe à 3.64 %	3,640	A-1	EUR	161,16	478,19
LES RESIDENCES DE L'ORLEANAIS - O.P.H. D'ORLEANS	2011	P		CDC	11 460,50	5 416,19	8,17	T	F	Taux fixe à 3.64 %	0,900	F	Taux fixe à 3.64 %	3,640	A-1	EUR	186,84	574,66



Désignation du bénéficiaire	Année de mobilisation et profil d'amortissement de l'emprunt (1)		Objet de l'emprunt garanti	Organisme prêteur ou chef de file	Montant initial	Capital restant dû au 01/01/N	Durée résiduelle	Périodicité des remboursements (2)	Taux initial			Taux à la date de vote du budget (6)			Catégorie d'emprunt (7)	ou devises pouvant modifier l'emprunt	l'exercice	
	Année	Profil							Taux (3)	Index (4)	Taux actuariel (5)	Taux (3)	Index (4)	Niveau de taux			En intérêts (8)	En capital
LES RESIDENCES DE L'ORLEANAIS - O.P.H. D'ORLEANS	2011	P		CDC	14 206,86	7 916,42	10,92	T	F	Taux fixe à 3.64 %	0,900	F	Taux fixe à 3.64 %	3,640	A-1	EUR	276,32	598,07
LES RESIDENCES DE L'ORLEANAIS - O.P.H. D'ORLEANS	2011	P		CDC	11 968,81	5 656,36	8,17	T	F	Taux fixe à 3.64 %	0,900	F	Taux fixe à 3.64 %	3,640	A-1	EUR	195,11	600,15
LES RESIDENCES DE L'ORLEANAIS - O.P.H. D'ORLEANS	2011	P		CDC	16 650,92	11 669,20	16,58	S	V	Inflation Livret A + 1.56	1,840	V	Inflation Livret A + 1.56	3,610	A-1	EUR	363,52	345,46
LES RESIDENCES DE L'ORLEANAIS - O.P.H. D'ORLEANS	2015	P		CDC	36 731,50	33 088,28	40,58	A	V	Livret A(Préfixé) + 0.6	1,600	V	Livret A(Préfixé) + 0.6	3,600	A-1	EUR	1 036,31	0,00
LES RESIDENCES DE L'ORLEANAIS - O.P.H. D'ORLEANS	2015	P		CDC	113 994,50	98 828,48	31,17	A	V	Livret A(Préfixé) + 0.6	1,350	V	Livret A(Préfixé) + 0.6	3,600	A-1	EUR	3 557,83	210,77
LES RESIDENCES DE L'ORLEANAIS - O.P.H. D'ORLEANS	2015	P		CDC	157 826,00	142 171,98	40,58	A	V	Livret A(Préfixé) + 0.6	1,600	V	Livret A(Préfixé) + 0.6	3,600	A-1	EUR	4 452,74	0,00
LES RESIDENCES DE L'ORLEANAIS - O.P.H. D'ORLEANS	2015	P		CDC	500 488,50	433 902,69	31,17	A	V	Livret A(Préfixé) + 0.6	1,350	V	Livret A(Préfixé) + 0.6	3,600	A-1	EUR	15 620,50	925,36
LES RESIDENCES DE L'ORLEANAIS - O.P.H. D'ORLEANS	2015	P		CDC	152 063,53	74 898,53	6,00	A	V	Livret A(Préfixé) + 0.6	1,350	V	Livret A(Préfixé) + 0.6	3,600	A-1	EUR	2 696,35	8 670,67
LES RESIDENCES DE L'ORLEANAIS - O.P.H. D'ORLEANS	2016	P		CE	35 000 000,00	28 899 504,03	22,00	T	F	Taux fixe à 1.18 %	1,190	F	Taux fixe à 1.18 %	1,190	A-1	EUR	337 107,90	889 193,40
LOGEMLOIRET	2001	P		CDC	7 470,00	4 286,92	26,25	A	V	Livret A(Préfixé) + 0.7	3,700	V	Livret A(Préfixé) + 0.7	3,700	A-1	EUR	158,62	95,15
LOGEMLOIRET	2003	P		CDC	17 580,00	12 825,05	28,75	A	V	Livret A(Préfixé) + 0.7	2,950	V	Livret A(Préfixé) + 0.7	3,700	A-1	EUR	474,53	194,49
LOGEMLOIRET	2003	P		CDC	14 765,00	10 771,41	28,75	A	V	Livret A(Préfixé) + 0.7	2,950	V	Livret A(Préfixé) + 0.7	3,700	A-1	EUR	398,54	163,35
LOGEMLOIRET	2004	P		CDC	752 585,00	418 850,75	15,08	A	V	Livret A(Préfixé) + 0.25	2,500	V	Livret A(Préfixé) + 0.25	3,250	A-1	EUR	13 612,65	17 592,24

Désignation du bénéficiaire	Année de mobilisation et profil d'amortissement de l'emprunt (1)		Objet de l'emprunt garanti	Organisme prêteur ou chef de file	Montant initial	Capital restant dû au 01/01/N	Durée résiduelle	Périodicité des remboursements (2)	Taux initial			Taux à la date de vote du budget (6)			Catégorie d'emprunt (7)	ou devises pouvant modifier l'emprunt	l'exercice	
	Année	Profil							Taux (3)	Index (4)	Taux actuariel (5)	Taux (3)	Index (4)	Niveau de taux			En intérêts (8)	En capital
LOGEMLOIRET	2004	P		CDC	189 865,00	142 482,84	30,08	A	V	Livret A(Préfixé) + 0.25	2,500	V	Livret A(Préfixé) + 0.25	3,250	A-1	EUR	4 630,69	1 648,94
LOGEMLOIRET	2004	P		CDC	7 673,00	5 674,46	29,25	A	V	Livret A(Préfixé) + 0.7	2,950	V	Livret A(Préfixé) + 0.7	3,700	A-1	EUR	209,95	79,78
LOGEMLOIRET	2008	P		CDC	213 563,00	169 216,09	33,08	A	V	Livret A(Préfixé) + 0.8	3,800	V	Livret A(Préfixé) + 0.8	3,800	A-1	EUR	6 430,21	1 946,54
LOGEMLOIRET	2018	P		CDC	43 467,48	37 110,98	29,25	A	V	Livret A(Préfixé) + 0.6	1,350	V	Livret A(Préfixé) + 0.6	3,600	A-1	EUR	1 336,00	672,07
LOGEMLOIRET	2018	P		CDC	1 103 800,13	901 699,48	23,08	A	V	Livret A(Préfixé) + 0.6	1,350	V	Livret A(Préfixé) + 0.6	3,600	A-1	EUR	32 461,18	22 589,57
LOGEMLOIRET	2018	P		CDC	49 367,81	39 450,92	14,08	A	V	Livret A(Préfixé) + 1.38	2,130	V	Livret A(Préfixé) + 1.38	4,380	A-1	EUR	1 727,95	1 915,24
LOGEMLOIRET	2018	P		CDC	229 973,79	183 777,18	14,08	A	V	Livret A(Préfixé) + 1.38	2,130	V	Livret A(Préfixé) + 1.38	4,380	A-1	EUR	8 049,44	8 921,88
LOGEMLOIRET	2017	P		CDC	420 000,00	360 366,88	33,58	A	V	Livret A(Préfixé) + 0.6	1,350	V	Livret A(Préfixé) + 0.6	3,600	A-1	EUR	12 973,21	3 936,93
LOGEMLOIRET	2017	P		CDC	78 500,00	69 467,68	43,58	A	V	Livret A(Préfixé) + 0.6	1,350	V	Livret A(Préfixé) + 0.6	3,600	A-1	EUR	2 500,84	329,90
OPERATEUR NATIONAL DE VENTE	2020	P		CDC	66 863,26	30 043,64	2,83	A	F	Taux fixe à 1.9 %	1,900	F	Taux fixe à 1.9 %	1,900	A-1	EUR	570,83	9 775,50
SA HLM PIERRES ET LUMIERES	2010	P		CDC	10 480,00	7 998,13	27,25	A	V	Livret A(Préfixé) + (-0.2)	2,050	V	Livret A(Préfixé) + (-0.2)	2,800	A-1	EUR	223,95	91,84
SA HLM PIERRES ET LUMIERES	2010	P		CDC	28 735,50	23 803,82	37,25	A	V	Livret A(Préfixé) + (-0.2)	2,050	V	Livret A(Préfixé) + (-0.2)	2,800	A-1	EUR	666,51	44,59
SA HLM PIERRES ET LUMIERES	2010	P		CDC	4 645,00	3 544,97	27,25	A	V	Livret A(Préfixé) + (-0.2)	2,050	V	Livret A(Préfixé) + (-0.2)	2,800	A-1	EUR	99,26	40,71

Envoyé en préfecture le 05/02/2025  
 Reçu en préfecture le 05/02/2025  
 Publié le 05/02/2025  
 ID : 045-214502858-20250203-DELIB2025574-BF



Désignation du bénéficiaire	Année de mobilisation et profil d'amortissement de l'emprunt (1)		Objet de l'emprunt garanti	Organisme prêteur ou chef de file	Montant initial	Capital restant dû au 01/01/N	Durée résiduelle	Périodicité des remboursements (2)	Taux initial			Taux à la date de vote du budget (6)			Catégorie d'emprunt (7)	ou devises pouvant modifier l'emprunt	l'exercice	
	Année	Profil							Taux (3)	Index (4)	Taux actuariel (5)	Taux (3)	Index (4)	Niveau de taux			En intérêts (8)	En capital
SA HLM PIERRES ET LUMIERES	2010	P		CDC	13 670,00	11 323,90	37,25	A	V	Livret A(Préfixé) + (-0.2)	2,050	V	Livret A(Préfixé) + (-0.2)	2,800	A-1	EUR	317,07	21,21
SA HLM PIERRES ET LUMIERES	2022	P		CDC	428 742,05	395 237,01	23,59	A	V	Livret A(Préfixé) + 1	1,500	V	Livret A(Préfixé) + 1	4,000	A-1	EUR	15 809,48	10 112,87
SCALIS	2024	P		CDC	0,00	0,00	59,08	A	V	Livret A(Préfixé) + 1.11	4,110	V	Livret A(Préfixé) + 1.11	4,110	A-1	EUR	0,00	0,00
SCALIS	2024	P		CDC	0,00	0,00	39,08	A	V	Livret A(Préfixé) + 1.11	4,110	V	Livret A(Préfixé) + 1.11	4,110	A-1	EUR	0,00	0,00
SCALIS	2024	P		CDC	0,00	0,00	39,08	A	F	3.42 %	3,420	F	3.42 %	3,420	A-1	EUR	0,00	0,00
SCALIS	2024	P		CDC	0,00	0,00	39,08	A	V	Livret A(Préfixé) + 1.11	4,110	V	Livret A(Préfixé) + 1.11	4,110	A-1	EUR	0,00	0,00
SOCIETE ANONYME D'HLM FRANCE LOIRE	2018	P		CDC	730 717,73	602 224,96	19,34	A	V	Livret A(Préfixé) + 0.93	1,680	V	Livret A(Préfixé) + 0.93	3,930	A-1	EUR	23 667,44	12 825,18
SOCIETE ANONYME D'HLM FRANCE LOIRE	2018	P		CDC	962 853,16	907 517,33	35,50	A	V	Livret A(Préfixé) + 0.6	1,100	V	Livret A(Préfixé) + 0.6	3,600	A-1	EUR	32 728,28	0,00
SOCIETE ANONYME D'HLM FRANCE LOIRE	2018	P		CDC	260 332,50	251 147,86	55,50	A	V	Livret A(Préfixé) + 0.37	0,870	V	Livret A(Préfixé) + 0.37	3,370	A-1	EUR	6 252,88	0,00
SOCIETE ANONYME D'HLM FRANCE LOIRE	2018	P		CDC	341 125,11	317 265,51	35,50	A	V	Livret A(Préfixé) + (-0.2)	0,300	V	Livret A(Préfixé) + (-0.2)	2,800	A-1	EUR	8 883,43	1 072,80
SOCIETE ANONYME D'HLM FRANCE LOIRE	2018	P		CDC	104 552,00	100 863,35	55,50	A	V	Livret A(Préfixé) + 0.37	0,870	V	Livret A(Préfixé) + 0.37	3,370	A-1	EUR	2 511,21	0,00
SOCIETE ANONYME D'HLM FRANCE LOIRE	2019	P		CDC	87 562,50	85 020,61	36,25	A	V	Livret A(Préfixé) + 1.06	1,560	V	Livret A(Préfixé) + 1.06	4,060	A-1	EUR	3 006,54	0,00
SOCIETE ANONYME D'HLM FRANCE LOIRE	2019	P		CDC	103 481,00	101 859,34	56,25	A	V	Livret A(Préfixé) + 0.65	1,150	V	Livret A(Préfixé) + 0.65	3,650	A-1	EUR	2 384,02	0,00
SOCIETE ANONYME D'HLM FRANCE LOIRE	2019	P		CDC	76 541,50	74 319,54	36,25	A	V	Livret A(Préfixé) + 1.06	1,560	V	Livret A(Préfixé) + 1.06	4,060	A-1	EUR	2 628,13	0,00

Envoyé en préfecture le 05/02/2025  
 Reçu en préfecture le 05/02/2025  
 Publié le 05/02/2025  
 ID : 045-214502858-20250203-DELIB2025574-BF



Désignation du bénéficiaire	Année de mobilisation et profil d'amortissement de l'emprunt (1)		Objet de l'emprunt garanti	Organisme prêteur ou chef de file	Montant initial	Capital restant dû au 01/01/N	Durée résiduelle	Périodicité des remboursements (2)	Taux initial			Taux à la date de vote du budget (6)			Catégorie d'emprunt (7)	ou devises pouvant modifier l'emprunt	l'exercice	
	Année	Profil							Taux (3)	Index (4)	Taux actuariel (5)	Taux (3)	Index (4)	Niveau de taux			En intérêts (8)	En capital
SOCIETE ANONYME D'HLM FRANCE LOIRE	2019	P		CDC	83 113,50	81 177,59	37,00	A	V	Livret A(Préfixé) + 0.6	1,350	V	Livret A(Préfixé) + 0.6	3,600	A-1	EUR	2 586,32	0,00
SOCIETE ANONYME D'HLM FRANCE LOIRE	2019	P		CDC	57 106,00	56 525,20	57,00	A	V	Livret A(Préfixé) + 0.65	1,400	V	Livret A(Préfixé) + 0.65	3,650	A-1	EUR	1 305,71	0,00
SOCIETE ANONYME D'HLM FRANCE LOIRE	2019	P		CDC	76 394,70	74 065,99	37,00	A	V	Livret A(Préfixé) + (-0.2)	0,550	V	Livret A(Préfixé) + (-0.2)	2,800	A-1	EUR	2 023,58	0,00
SOCIETE ANONYME D'HLM FRANCE LOIRE	2019	P		CDC	50 915,00	50 397,16	57,00	A	V	Livret A(Préfixé) + 0.65	1,400	V	Livret A(Préfixé) + 0.65	3,650	A-1	EUR	1 164,15	0,00
SOCIETE ANONYME D'HLM FRANCE LOIRE	2020	P		CDC	175 250,00	168 045,89	45,33	A	V	Livret A(Préfixé) + 0.6	1,100	V	Livret A(Préfixé) + 0.6	3,600	A-1	EUR	4 827,33	0,00
SOCIETE ANONYME D'HLM FRANCE LOIRE	2020	P		CDC	406 536,32	383 669,59	35,33	A	V	Livret A(Préfixé) + 0.6	1,100	V	Livret A(Préfixé) + 0.6	3,600	A-1	EUR	13 312,35	0,00
SOCIETE ANONYME D'HLM FRANCE LOIRE	2021	P		CDC	1 754 806,00	1 754 806,00	33,17	A	V	Livret A(Préfixé) + 1.06	1,560	V	Livret A(Préfixé) + 1.06	4,060	A-1	EUR	68 812,24	0,00
SOCIETE ANONYME D'HLM FRANCE LOIRE	2021	P		CDC	468 529,50	468 529,50	48,17	A	V	Livret A(Préfixé) + 1.06	1,560	V	Livret A(Préfixé) + 1.06	4,060	A-1	EUR	14 390,86	0,00
SOCIETE ANONYME D'HLM FRANCE LOIRE	2023	P		CDC	0,00	0,00	50,50	A	V	Livret A(Préfixé) + 1.4	4,400	V	Livret A(Préfixé) + 1.4	4,400	A-1	EUR	0,00	0,00
SOCIETE ANONYME D'HLM FRANCE LOIRE	2023	P		CDC	0,00	0,00	35,50	A	V	Livret A(Préfixé) + 1.4	4,400	V	Livret A(Préfixé) + 1.4	4,400	A-1	EUR	0,00	0,00
VALLOIRE HABITAT	2004	P		CDC	46 000,00	16 516,39	9,33	A	V	LEP(Préfixé) + 0.95	5,200	V	LEP(Préfixé) + 0.95	5,950	A-1	EUR	982,72	1 192,45
VALLOIRE HABITAT	2009	P		CDC	376 595,00	300 855,19	34,42	A	V	Livret A(Préfixé) + 0.6	2,350	V	Livret A(Préfixé) + 0.6	3,600	A-1	EUR	10 830,79	2 029,70
VALLOIRE HABITAT	2009	P		CDC	79 218,85	55 102,26	27,00	A	V	Livret A(Préfixé) + (-0.07)	3,930	V	Livret A(Préfixé) + (-0.07)	2,930	A-1	EUR	1 614,50	1 043,12
VALLOIRE HABITAT	2011	P		CDC	151 655,84	127 646,49	37,08	A	V	Livret A(Préfixé) + 0.6	2,850	V	Livret A(Préfixé) + 0.6	3,600	A-1	EUR	4 595,27	583,32

Désignation du bénéficiaire	Année de mobilisation et profil d'amortissement de l'emprunt (1)		Objet de l'emprunt garanti	Organisme prêteur ou chef de file	Montant initial	Capital restant dû au 01/01/N	Durée résiduelle	Périodicité des remboursements (2)	Taux initial			Taux à la date de vote du budget (6)			Catégorie d'emprunt (7)	ou devises pouvant modifier l'emprunt	l'exercice	
	Année	Profil							Taux (3)	Index (4)	Taux actuariel (5)	Taux (3)	Index (4)	Niveau de taux			En intérêts (8)	En capital
VALLOIRE HABITAT	2011	P		CDC	194 079,55	144 864,96	27,08	A	V	Livret A(Préfixé) + (-0.2)	2,050	V	Livret A(Préfixé) + (-0.2)	2,800	A-1	EUR	4 056,22	2 439,55
VALLOIRE HABITAT	2011	P		CDC	45 587,78	36 911,44	37,08	A	V	Livret A(Préfixé) + (-0.2)	2,050	V	Livret A(Préfixé) + (-0.2)	2,800	A-1	EUR	1 033,52	275,03
VALLOIRE HABITAT	2018	P		CDC	228 727,10	91 087,76	11,92	T	V	Livret A(Préfixé) + 1.47	0,550	V	Livret A(Préfixé) + 1.47	4,470	A-1	EUR	3 409,96	4 968,00
VALLOIRE HABITAT	2018	P		CDC	1 748 133,23	1 523 023,53	29,00	A	V	Livret A(Préfixé) + 0.6	1,350	V	Livret A(Préfixé) + 0.6	3,600	A-1	EUR	54 828,85	13 005,23
VALLOIRE HABITAT	2018	P		CDC	390 266,90	286 072,53	14,34	A	V	Livret A(Préfixé) + 0.9	1,650	V	Livret A(Préfixé) + 0.9	3,900	A-1	EUR	11 156,83	11 759,22
VALLOIRE HABITAT	2018	P		CDC	577 850,06	508 645,13	31,00	A	V	Livret A(Préfixé) + 0.6	1,350	V	Livret A(Préfixé) + 0.6	3,600	A-1	EUR	18 311,22	3 284,65
VALLOIRE HABITAT	2018	P		CDC	141 346,37	70 218,20	9,08	T	V	Livret A(Préfixé) + 0.9	1,650	V	Livret A(Préfixé) + 0.9	3,900	A-1	EUR	2 224,30	5 861,97
VALLOIRE HABITAT	2018	P		CDC	223 964,74	183 083,80	18,08	T	V	Livret A(Préfixé) + 0.9	0,410	V	Livret A(Préfixé) + 0.9	3,900	A-1	EUR	5 909,11	5 314,54
VALLOIRE HABITAT	2018	P		CDC	381 989,25	325 597,40	23,17	A	V	Livret A(Préfixé) + 0.9	1,650	V	Livret A(Préfixé) + 0.9	3,900	A-1	EUR	12 698,30	5 130,00
VALLOIRE HABITAT	2018	P		CDC	214 867,29	188 378,28	29,96	A	V	Livret A(Préfixé) + 0.9	1,650	V	Livret A(Préfixé) + 0.9	3,900	A-1	EUR	7 346,75	1 397,81
VALLOIRE HABITAT	2015	P		CDC	157 750,00	130 495,76	30,83	A	V	Livret A(Préfixé) + (-0.2)	0,550	V	Livret A(Préfixé) + (-0.2)	2,800	A-1	EUR	3 653,88	869,79
VALLOIRE HABITAT	2015	P		CDC	22 250,00	19 434,50	40,83	A	V	Livret A(Préfixé) + (-0.2)	0,550	V	Livret A(Préfixé) + (-0.2)	2,800	A-1	EUR	517,62	0,00
VALLOIRE HABITAT	2015	P		CDC	117 300,00	105 405,56	40,83	A	V	Livret A(Préfixé) + 0.6	1,350	V	Livret A(Préfixé) + 0.6	3,600	A-1	EUR	3 299,94	0,00

Désignation du bénéficiaire	Année de mobilisation et profil d'amortissement de l'emprunt (1)		Objet de l'emprunt garanti	Organisme prêteur ou chef de file	Montant initial	Capital restant dû au 01/01/N	Durée résiduelle	Périodicité des remboursements (2)	Taux initial			Taux à la date de vote du budget (6)			Catégorie d'emprunt (7)	ou devises pouvant modifier l'emprunt	l'exercice	
	Année	Profil							Taux (3)	Index (4)	Taux actuariel (5)	Taux (3)	Index (4)	Niveau de taux			En intérêts (8)	En capital
VALLOIRE HABITAT	2015	P		CDC	867 700,00	741 580,51	30,83	A	V	Livret A(Préfixé) + 0.6	1,350	V	Livret A(Préfixé) + 0.6	3,600	A-1	EUR	26 696,90	2 344,29
VALLOIRE HABITAT	2016	P		CDC	306 000,00	216 961,88	16,33	A	V	Livret A(Préfixé) + (-0.25)	0,500	V	Livret A(Préfixé) + (-0.25)	2,750	A-1	EUR	5 966,45	7 676,72
VALLOIRE HABITAT	2016	P		CDC	148 536,50	108 683,98	16,33	A	V	Livret A(Préfixé) + 0.6	1,350	V	Livret A(Préfixé) + 0.6	3,600	A-1	EUR	3 912,62	3 444,87
VALLOIRE HABITAT	2021	P		CDC	318 000,00	310 492,55	21,92	A	V	Livret A(Préfixé) + (-0.25)	0,250	V	Livret A(Préfixé) + (-0.25)	2,750	A-1	EUR	8 538,54	7 952,64
VALLOIRE HABITAT	2021	P		CDC	146 937,00	133 261,90	17,75	A	F	Taux fixe à 0.79 %	0,790	F	Taux fixe à 0.79 %	0,790	A-1	EUR	1 052,77	6 918,68
VALLOIRE HABITAT	2021	P		CDC	200 000,00	200 000,00	26,92	A	F	Taux fixe à 0 %	0,000	F	Taux fixe à 0 %	0,000	A-1	EUR	0,00	0,00
VALLOIRE HABITAT	2021	P		CDC	135 000,00	134 331,59	46,92	A	V	Livret A(Préfixé) + 0.6	1,100	V	Livret A(Préfixé) + 0.6	3,600	A-1	EUR	4 835,94	715,89
VALLOIRE HABITAT	2021	P		CDC	287 500,00	284 685,87	36,92	A	V	Livret A(Préfixé) + 0.6	1,100	V	Livret A(Préfixé) + 0.6	3,600	A-1	EUR	10 248,69	2 971,18
VALLOIRE HABITAT	2021	P		CDC	72 000,00	71 488,78	46,92	A	V	Livret A(Préfixé) + (-0.2)	0,300	V	Livret A(Préfixé) + (-0.2)	2,800	A-1	EUR	2 001,69	536,73
VALLOIRE HABITAT	2021	P		CDC	153 000,00	151 127,65	36,92	A	V	Livret A(Préfixé) + (-0.2)	0,300	V	Livret A(Préfixé) + (-0.2)	2,800	A-1	EUR	4 231,57	1 952,03
VALLOIRE HABITAT	2021	P		CDC	75 000,00	75 000,00	36,92	A	F	Taux fixe à 1.11 %	1,110	F	Taux fixe à 1.11 %	1,110	A-1	EUR	832,50	0,00
VALLOIRE HABITAT	2017	P		ARKEA	1 175 930,30	295 269,71	22,58	A	V	(Livret A(Préfixé) + 0.75)-Floor 0 sur Livret A(Préfixé)	1,500	V	(Livret A(Préfixé) + 0.75)-Floor 0 sur Livret A(Préfixé)	3,750	A-1	EUR	11 072,61	10 537,58
VALLOIRE HABITAT	2022	P		CDC	409 000,00	409 000,00	37,25	A	V	Livret A(Préfixé) + 0.53	1,530	V	Livret A(Préfixé) + 0.53	3,530	A-1	EUR	14 437,70	2 672,27
VALLOIRE HABITAT	2022	P		CDC	113 500,00	113 500,00	47,25	A	V	Livret A(Préfixé) + 0.53	1,530	V	Livret A(Préfixé) + 0.53	3,530	A-1	EUR	4 006,55	163,51

Désignation du bénéficiaire	Année de mobilisation et profil d'amortissement de l'emprunt (1)		Objet de l'emprunt garanti	Organisme prêteur ou chef de file	Montant initial	Capital restant dû au 01/01/N	Durée résiduelle	Périodicité des remboursements (2)	Taux initial			Taux à la date de vote du budget (6)			Catégorie d'emprunt (7)	ou devises pouvant modifier l'emprunt	l'exercice	
	Année	Profil							Taux (3)	Index (4)	Taux actuariel (5)	Taux (3)	Index (4)	Niveau de taux			En intérêts (8)	En capital
VALLOIRE HABITAT	2022	P		CDC	71 500,00	71 500,00	37,25	A	V	Livret A(Préfixé) + (-0.2)	0,800	V	Livret A(Préfixé) + (-0.2)	2,800	A-1	EUR	2 002,00	645,52
VALLOIRE HABITAT	2022	P		CDC	22 000,00	22 000,00	47,25	A	V	Livret A(Préfixé) + (-0.2)	0,800	V	Livret A(Préfixé) + (-0.2)	2,800	A-1	EUR	616,00	81,63
VALLOIRE HABITAT	2022	P		CDC	48 750,00	48 750,00	37,25	A	F	Taux fixe à 0 %	0,000	F	Taux fixe à 0 %	0,000	A-1	EUR	0,00	0,00
VALLOIRE HABITAT	2022	P		CDC	112 500,00	112 500,00	37,25	A	F	Taux fixe à 1.5 %	1,500	F	Taux fixe à 1.5 %	1,500	A-1	EUR	1 687,50	0,00
VALLOIRE HABITAT	2022	P		CDC	35 500,00	35 500,00	37,25	A	V	Livret A(Préfixé) + 0.53	1,530	V	Livret A(Préfixé) + 0.53	3,530	A-1	EUR	1 253,15	231,95
VALLOIRE HABITAT	2022	P		CDC	9 000,00	9 000,00	47,25	A	V	Livret A(Préfixé) + 0.53	1,530	V	Livret A(Préfixé) + 0.53	3,530	A-1	EUR	317,70	12,97
VALLOIRE HABITAT	2022	P		CDC	72 000,00	72 000,00	37,25	A	V	Livret A(Préfixé) + (-0.2)	0,800	V	Livret A(Préfixé) + (-0.2)	2,800	A-1	EUR	2 016,00	650,04
VALLOIRE HABITAT	2022	P		CDC	20 500,00	20 500,00	47,25	A	V	Livret A(Préfixé) + (-0.2)	0,800	V	Livret A(Préfixé) + (-0.2)	2,800	A-1	EUR	574,00	76,06
VALLOIRE HABITAT	2022	P		CDC	9 750,00	9 750,00	37,25	A	F	Taux fixe à 0 %	0,000	F	Taux fixe à 0 %	0,000	A-1	EUR	0,00	0,00
VALLOIRE HABITAT	2022	P		CDC	22 500,00	22 500,00	37,25	A	F	Taux fixe à 1.5 %	1,500	F	Taux fixe à 1.5 %	1,500	A-1	EUR	337,50	0,00
<b>TOTAL GENERAL</b>					<b>64 785 592,02</b>	<b>52 327 454,16</b>											<b>1 141 413,99</b>	<b>1 406 261,51</b>

- (1) Indiquer C pour amortissement constant, P pour amortissement progressif, F pour in fine, X pour autres (à préciser).
- (2) Indiquer la périodicité des remboursements A : annuelle ; B : bimestrielle ; T : trimestrielle ; X : autre.
- (3) Type de taux d'intérêt : F : fixe ; V : variable simple ; C : complexe ; R : préfixé (c'est-à-dire un taux variable qui n'est pas seulement défini comme la simple addition d'un taux usuel de référence et d'une marge exprimée en point de pourcentage).
- (4) Indiquer le type d'index (ex. EURIBOR 3 mois ...).
- (5) Taux annuel, tous frais compris.
- (6) Taux hors opération de couverture. Pour les emprunts à taux variable, indiquer le niveau à la date de vote du budget.
- (7) Catégorie d'emprunt hors opération de couverture. Exemple A-1 (cf. la classification des emprunts suivant la typologie de la circulaire IOCB1015077C du 25 juin 2010 sur les produits financiers offerts aux collectivités territoriales).
- (8) Il s'agit des intérêts dus au titre du contrat initial et comptabilisés à l'article 66111 « Intérêts réglés à l'échéance » (intérêts décaissés).

## IV – ANNEXES

## ANNEXES PATRIMONIALES – ENGAGEMENTS HORS BILAN

## CALCUL DU RATIO D'ENDETTEMENT RELATIF AUX GARANTIES D'EMPRUNT

Calcul du ratio (1)	Valeur en euros	
Total des annuités déjà garanties à échoir dans l'exercice (2)	A	330 532,38
Total des premières annuités entières des nouvelles garanties de l'exercice (2)	B	0,00
Annuité nette de la dette de l'exercice (3)	C	1 266 977,00
Provisions pour garanties d'emprunts	D	0,00
<b>Total des annuités d'emprunts garantis de l'exercice</b>	<b>I = A + B + C - D</b>	<b>1 597 509,38</b>
<b>Recettes réelles de fonctionnement</b>	<b>II</b>	<b>25 562 885,00</b>
<b>Part des garanties d'emprunt accordées au titre de l'exercice en % (4)</b>	<b>I / II</b>	<b>6,25</b>

(1) Ratio défini aux articles L. 4253-1 ou L. 3231-4 ou L. 2252-1 du CGCT, conformément aux dispositions législatives applicables à la collectivité.

(2) Hors opérations visées par l'article L. 4253-2 ou L. 3231-4-4 ou L. 2252-2 du CGCT, conformément aux dispositions législatives applicables à la collectivité.

(3) Cf. définition de l'article D. 1511-30 du CGCT.

(4) Les garanties d'emprunt accordées au titre d'un exercice ne doivent pas représenter plus de 50 % des recettes réelles de fonctionnement de ce même exercice.



## IV – ANNEXES

## ANNEXES PATRIMONIALES – ENGAGEMENTS HORS BILAN

## ETAT DES CONTRATS DE CREDIT-BAIL RESTANT A COURIR (MOBILIER ET IMMOBILIER)

Type et nature du bien ayant fait l'objet du contrat	Exer- cice d'origine du con- trat	Désignation du crédit bailleur	Durée du contrat (en mois)	Montant de la redevance de l'exercice	Montant de la redevance sur la totalité du contrat	Montant des redevances restant à courir					
						N+1	N+2	N+3	N+4	Cumul restant (exercice N+5 et suivants)	Total (1)
Crédits-bails mobiliers					0,00	0,00	0,00	0,00	0,00	0,00	0,00
Crédits-bails immobiliers				0,00	0,00	0,00	0,00	0,00	0,00	0,00	0,00
<b>Total</b>				<b>0,00</b>	<b>0,00</b>	<b>0,00</b>	<b>0,00</b>	<b>0,00</b>	<b>0,00</b>	<b>0,00</b>	<b>0,00</b>

(1) Total = (N+1, N+2, N+3, N+4) + cumul restant.



**IV – ANNEXES**

**ANNEXES PATRIMONIALES – ENGAGEMENTS HORS BILAN**

**ETAT DES MARCHES DE PARTENARIAT**

Libellé du contrat	Année de signature du marché	Organismes cocontractants	Nature des prestations prévues par le marché	Durée du marché (en mois)	Date fin de marché	Date mise en service équipement	Montant total prévu au titre du marché (TTC)	Annuité versée sur l'exercice	Montant de la rémunération du cocontractant restant à verser pour la durée restante du marché de partenariat (3)				
									Part investissement		Part fonctionnement II	Part financement III	TOTAL I + II + III
									Part totale (4)	Dont part nette (5) I			
<b>Marchés de partenariat (1)</b>													
SOUS-TOTAL							0,00	0,00	0,00	0,00	0,00	0,00	0,00
<b>Marchés globaux de performance énergétiques avec tiers de financement (2)</b>													
SOUS-TOTAL							0,00	0,00	0,00	0,00	0,00	0,00	0,00
TOTAL							0,00	0,00	0,00	0,00	0,00	0,00	0,00

(1) Article L. 1112-1 du Code de la commande publique

(2) Article 1er de la loi n° 2023-222 du 30 mars 2023

(3) Montant de la rémunération restant à verser au 01/01/N

(4) Montant total de la rémunération relative à l'investissement restant à verser au 01/01/N

(5) Montant inscrit à la colonne précédente déduction faite des participations d'autres collectivités publiques.

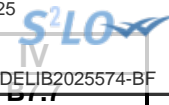

IV – ANNEXES
ANNEXES PATRIMONIALES – ENGAGEMENTS HORS BILAN

**ETAT DES RECETTES GREVEES D'UNE AFFECTATION SPECIALE**

**Tableau récapitulatif des recettes grevées d'une affectation spéciale**

Libellé (1)	Restes à employer au 01/01/N	Montant recettes	Montant dépenses	Restes à employer au 31/12/N
<b>Total</b>	<b>0,00</b>	<b>0,00</b>	<b>0,00</b>	<b>0,00</b>

(1) Par exemple, taxe d'aménagement, taxe de séjour, FEDER, dons et legs grevés d'une affectation, toutes recettes grevées d'une affectation spéciale et non ventilables ou recettes ventilables mais pour lesquelles la collectivité souhaite un niveau de détail plus fin que dans la présentation croisée.

(2) Ouvrir un tableau par recette grevée d'une affectation spéciale et reproduire le tableau autant de fois que nécessaire pour décrire l'ensemble des recettes grevées d'une affectation spéciale.

(3) Reste à employer au 31/12/N = reste à employer au 01/01/N + total recettes de l'exercice – total dépenses de l'exercice.

## IV – ANNEXES

## ANNEXES PATRIMONIALES – ENGAGEMENTS HORS BILAN

## ETAT DES AUTRES ENGAGEMENTS DONNES

Année d'origine	Nature de l'engagement	Organisme bénéficiaire	Durée en années	Périodicité	Dette en capital à l'origine	Dette en capital au 1/1/N	Annuité à verser au cours de l'exercice
<b>TOTAL</b>					<b>0,00</b>	<b>0,00</b>	<b>0,00</b>
<b>8017 Subventions à verser en annuités</b>					<b>0,00</b>	<b>0,00</b>	<b>0,00</b>
<b>8018 Autres engagements donnés</b>					<b>0,00</b>	<b>0,00</b>	<b>0,00</b>
<b>Au profit d'organismes publics</b>					<b>0,00</b>	<b>0,00</b>	<b>0,00</b>
<b>Au profit d'organismes privés (1)</b>					<b>0,00</b>	<b>0,00</b>	<b>0,00</b>
<b>Engagements liés à des délégations de service public</b>					<b>0,00</b>	<b>0,00</b>	<b>0,00</b>
<b>Engagements liés à des opérations d'urbanisme et d'aménagement</b>					<b>0,00</b>	<b>0,00</b>	<b>0,00</b>

(1) Concernant les garanties accordées à l'Agence France Locale (Article L.1611-3-2 du CGCT) :

- l' « Organisme bénéficiaire » de la garantie est toute personne titulaire d'un « titre éligible » émis ou créé par l'Agence France Locale ;
- la rubrique « Périodicité » n'est pas remplie car la garantie n'a pas de périodicité. La garantie est d'une durée totale indiquée à la colonne qui précède ;
- la colonne « Dette en capital à l'origine » correspond au montant total de la garantie accordée aux titulaires d'un titre éligible ;
- la colonne « Dette en capital au 1/1/N » correspond au montant résiduel de la garantie au 1/1/N ;
- la colonne « Annuité à verser au cours de l'exercice » n'est pas remplie car l'octroi de la garantie n'implique pas que des versements annuels aient lieu. Des versements ne seront effectués qu'en cas d'appel de la garantie.

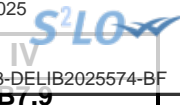

IV – ANNEXES
ANNEXES PATRIMONIALES – ENGAGEMENTS HORS BILAN

**ETAT DES AUTRES ENGAGEMENTS RECUS**

Année d'origine	Nature de l'engagement	Organisme émetteur	Durée en années	Périodicité	Créance en capital à l'origine	Créance en capital au 01/01/N	Annuité à recevoir au cours de l'exercice
<b>TOTAL</b>					<b>0,00</b>	<b>0,00</b>	<b>0,00</b>
	8026 Redevance de crédit-bail restant à recevoir (crédit-bail immobilier)				0,00	0,00	0,00
	8027 Subventions à recevoir par annuités (annuités restant à recevoir)				0,00	0,00	0,00
	8028 Autres engagements reçus				0,00	0,00	0,00
	A l'exception de ceux reçus des entreprises				0,00	0,00	0,00
	Engagements reçus des entreprises				0,00	0,00	0,00

## IV – ANNEXES

## ANNEXES PATRIMONIALES – SUBVENTIONS VERSEES

## SUBVENTIONS VERSEES DANS LE CADRE DU VOTE DU BUDGET

Article (1)	Subventions (2)	Objet (3)	Nom de l'organisme	Nature juridique de l'organisme	Montant de la subvention
<b>INVESTISSEMENT (total)</b>					<b>0,00</b>
<b>FONCTIONNEMENT (total)</b>					<b>1 629 621,00</b>
657351			ORLEANS METROPOLE	Etablissement de droit public	30 000,00
657363			CENTRE COMMUNAL D ACTION SOCIALE TRESORIER	Etablissement de droit public	1 400 000,00
65748			DONNEURS DE SANG BENEVOLES	Association	100,00
65748			CERCIL	Association	500,00
65748			SECOURS POPULAIRE FRANCAIS	Association	1 500,00
65748			GYMNASTIQUE VOLONTAIRE	Association	400,00
65748			COOP SCOLAIRE PRIMAIRE J MOULIN	Association	990,00
65748			COOP SCOLAIRE MATERNELLE MOULIN	Association	576,00
65748			COOP SCOLAIRE PRIMAIRE LENORMAND	Association	1 152,00
65748			COOP SCOLAIRE MATERNEL LENORMAND	Association	549,00
65748			COOP SCOLAIRE PRIMAIRE P DOUMER	Association	967,00
65748			COOP SCOLAIRE MATERNELLE DOUMER	Association	549,00
65748			COOP SCOLAIRE PRIMAIRE P BERT	Association	851,00
65748			COOP SCOLAIRE MATERNELLE P BERT	Association	419,00
65748			COOP SCOLAIRE PRIM F MITTERRAND	Association	922,00
65748			COOP SCOLAIRES PRIMAIRE L ARAGON	Association	612,00
65748			COOP SCOLAIRE MATERNEL L ARAGON	Association	315,00
65748			COMITE ENTRAIDE PERSON COMMUNAL HOTEL DE VILLE	Association	6 000,00
65748			COMITE DE JUMELAGE	Association	5 000,00
65748			AMICALE PETANQUE STEORUELLANTE	Association	1 200,00
65748			SOUVENIR FRANCAIS	Association	100,00
65748			SECOURS CATHOLIQUE FRANCAIS	Association	1 000,00

Article (1)	Subventions (2)	Objet (3)	Nom de l'organisme	Nature juridique de l'organisme	Montant de la subvention
65748			BANQUE ALIMENTAIRE DU LOIRET	Association	5 050,00
65748			FNACA CHAPERON TRESORIER	Association	250,00
65748			PING ST JEAN 45	Association	20 000,00
65748			ASSOCIATION AMICALE PAUL BERT	Association	350,00
65748			INTER OMNISPORTS ORLEANS	Association	150,00
65748			SPORTIVE COLLEGE MAX JACOB	Association	750,00
65748			ASSOCIATION SPORTIVE DU COLLEGE ANDRE MALRAUX	Association	750,00
65748			AMICALE DES SENIORS	Association	3 000,00
65748			RADIO COMMANDE MODELISME CLUB	Association	500,00
65748			CIDFF ORLEANS 45 CIDFF DU LOIRET	Association	1 000,00
65748			BASKET CLUB DE SAINT JEAN	Association	2 750,00
65748			AIDES 45	Association	500,00
65748			ARTISTES STEORUELLANS	Association	1 000,00
65748			GROUPE ACTION GAY ET LESBIEN	Association	350,00
65748			COMITE FEMININ POUR LE DEPISTAGE CANCERS COFEL	Association	300,00
65748			LOIRET NATURE ENVIRONNEMENT	Association	200,00
65748			FEDERATION DES DELEGUES DEPTAUX L EDUCATION NATIONALE	Association	240,00
65748			ADIRP 45 ASSOCIATION DEPARTEMENTALE DU L	Association	450,00
65748			GHILIIS	Association	250,00
65748			CLUB NAUTIQUE DE ST JEAN DE LA R	Association	10 000,00
65748			APF FRANCE HANDICAP	Association	500,00
65748			TRITON'S CLUB	Association	1 500,00
65748			ASSOCIATION USEP JEAN MOULIN	Association	420,00
65748			USEP ECOLES FRANCOIS MITTERRAND	Association	480,00
65748			ASSOCIATION SPORTIVE PAUL DOUMER	Association	480,00
65748			PAGAIE ORLEANS METROPOLE ASSOCIATION	Association	700,00
65748			ALERTE SAINT JEAN	Association	37 000,00
65748			RELAIS ORLEANAIS	Association	500,00

Envoyé en préfecture le 05/02/2025  
 Reçu en préfecture le 05/02/2025  
 Publié le 05/02/2025  
 ID : 045-214502858-20250203-DELIB2025574-BF  
 Montant de la subvention 510

Article (1)	Subventions (2)	Objet (3)	Nom de l'organisme	Nature juridique de l'organisme	Montant de la subvention
65748			JUDO CLUB	Association	6 200,00
65748			TENNIS CLUB SAINT JEAN	Association	5 800,00
65748			CLUB D ESCRIME STEORUELLAN CHEZ MONSIEUR ANDRE LOUIS CLAUDE	Association	7 700,00
65748			ROLLER OLYMPIQUE CLUB	Association	4 500,00
65748			AIKIDO CLUB SAINT JEAN	Association	700,00
65748			FOOTBALL CLUB OLYMPIQUE	Association	60 000,00
65748			PASSERELLE SANTE	Association	500,00
65748			ASSOCIATION FRANCE ALZHEIMER LOI	Entreprise	500,00
65748			COOP SCOLAIRE MAT F MITTERRAND	Commune	599,00

(1) Indiquer l'article d'imputation de la subvention.  
 (2) Dénomination ou numéro éventuel de la subvention.  
 (3) Objet pour lequel est versée la subvention.



## IV – ANNEXES

## ANNEXES PATRIMONIALES – ETAT DU PERSONNEL AU 01/01/N

## B9 – ETAT DU PERSONNEL AU 01/01/N

GRADES OU EMPLOIS (1)	CATEGORIES (2)	EMPLOIS BUDGETAIRES (3)			EFFECTIFS POURVUS SUR EMPLOIS BUDGETAIRES EN ETPT (4)		
		EMPLOIS PERMANENTS À TEMPS COMPLET	EMPLOIS PERMANENTS À TEMPS NON COMPLET	TOTAL	AGENTS TITULAIRES	AGENTS NON TITULAIRES	TOTAL
<b>EMPLOIS FONCTIONNELS (a)</b>		<b>3,00</b>	<b>0,00</b>	<b>3,00</b>	<b>1,00</b>	<b>0,00</b>	<b>1,00</b>
Directeur général des services	A	1,00	0,00	1,00	0,00	0,00	0,00
Directeur général adjoint des services	A	2,00	0,00	2,00	1,00	0,00	1,00
Directeur général des services techniques		0,00	0,00	0,00	0,00	0,00	0,00
Directeur départemental - SDIS		0,00	0,00	0,00	0,00	0,00	0,00
Directeur départemental adjoint - SDIS		0,00	0,00	0,00	0,00	0,00	0,00
Emplois créés au titre de l'article L. 313-1 du CGFP		0,00	0,00	0,00	0,00	0,00	0,00
<b>FILIERE ADMINISTRATIVE (b)</b>		<b>63,00</b>	<b>6,00</b>	<b>69,00</b>	<b>50,00</b>	<b>12,90</b>	<b>62,90</b>
Adjoint Administratif	C	12,00	1,00	13,00	10,60	1,00	11,60
Adjoint Administratif Principal de 1ère classe	C	11,00	1,00	12,00	11,80	0,00	11,80
Adjoint Administratif Principal de 2ème classe	C	6,00	2,00	8,00	7,70	0,00	7,70
Attaché	A	13,00	1,00	14,00	3,00	9,90	12,90
Attaché hors classe	A	3,00	0,00	3,00	2,00	0,00	2,00
Attaché principal	A	0,00	0,00	0,00	0,00	0,00	0,00
Collaborateur de cabinet	A	1,00	0,00	1,00	0,00	1,00	1,00
Collaborateur de cabinet - Directeur de cabinet	A	1,00	0,00	1,00	0,00	0,00	0,00
Conseiller numérique	C	1,00	0,00	1,00	0,00	1,00	1,00
Directeur	A	1,00	0,00	1,00	1,00	0,00	1,00
Rédacteur	B	5,00	0,00	5,00	5,00	0,00	5,00
Rédacteur principal de 1ère classe	B	5,00	0,00	5,00	4,00	0,00	4,00
Rédacteur principal de 2ème classe	B	4,00	1,00	5,00	4,90	0,00	4,90
<b>FILIERE TECHNIQUE (c)</b>		<b>83,00</b>	<b>54,00</b>	<b>137,00</b>	<b>102,95</b>	<b>16,76</b>	<b>119,71</b>
Adjoint technique	C	28,00	37,00	65,00	43,75	9,96	53,71
Adjoint technique principal de 1ère classe	C	15,00	1,00	16,00	14,80	0,00	14,80
Adjoint technique principal de 2ème classe	C	13,00	16,00	29,00	24,40	0,80	25,20
Agent de maitrise	C	6,00	0,00	6,00	5,00	1,00	6,00
Agent de maitrise principal	C	10,00	0,00	10,00	10,00	0,00	10,00
Ingénieur	A	1,00	0,00	1,00	1,00	0,00	1,00

GRADES OU EMPLOIS (1)	CATEGORIES (2)	EMPLOIS BUDGETAIRES (3)			EFFECTIFS P	AGENTS NON TITULAIRES	
		EMPLOIS PERMANENTS À TEMPS COMPLET	EMPLOIS PERMANENTS À TEMPS NON COMPLET	TOTAL		AGENTS TITULAIRES	TOTAL
Ingénieur principal	A	1,00	0,00	1,00	1,00	0,00	1,00
Technicien	B	1,00	0,00	1,00	1,00	0,00	1,00
Technicien principal de 1ère classe	B	5,00	0,00	5,00	1,00	3,00	4,00
Technicien principal de 2ème classe	B	3,00	0,00	3,00	1,00	2,00	3,00
<b>FILIERE SOCIALE (d)</b>		<b>14,00</b>	<b>5,00</b>	<b>19,00</b>	<b>17,80</b>	<b>0,00</b>	<b>17,80</b>
ATSEM principal de 1ère classe	C	11,00	3,00	14,00	13,40	0,00	13,40
ATSEM principal de 2ème classe	C	1,00	2,00	3,00	2,40	0,00	2,40
Assistant socio-éducatif	A	1,00	0,00	1,00	1,00	0,00	1,00
Conseiller socio-éducatif	A	1,00	0,00	1,00	1,00	0,00	1,00
<b>FILIERE MEDICO-SOCIALE (e)</b>		<b>0,00</b>	<b>0,00</b>	<b>0,00</b>	<b>0,00</b>	<b>0,00</b>	<b>0,00</b>
<b>FILIERE MEDICO-TECHNIQUE (f)</b>		<b>0,00</b>	<b>0,00</b>	<b>0,00</b>	<b>0,00</b>	<b>0,00</b>	<b>0,00</b>
<b>FILIERE SPORTIVE (g)</b>		<b>8,00</b>	<b>0,00</b>	<b>8,00</b>	<b>5,00</b>	<b>2,00</b>	<b>7,00</b>
Conseiller des APS	A	1,00	0,00	1,00	1,00	0,00	1,00
Conseiller principal des APS	A	1,00	0,00	1,00	1,00	0,00	1,00
Educateur territorial des APS	B	2,00	0,00	2,00	0,00	2,00	2,00
Educateur territorial des APS principal de 1ère classe	B	2,00	0,00	2,00	1,00	0,00	1,00
Educateur territorial des APS principal de 2ème classe	B	2,00	0,00	2,00	2,00	0,00	2,00
<b>FILIERE CULTURELLE (h)</b>		<b>17,00</b>	<b>25,00</b>	<b>42,00</b>	<b>21,58</b>	<b>6,66</b>	<b>28,24</b>
Adjoint du patrimoine	C	3,00	0,00	3,00	3,00	0,00	3,00
Adjoint du patrimoine principal de 1ère classe	C	5,00	0,00	5,00	3,00	0,00	3,00
Assistant d'enseignement artistique	B	0,00	5,00	5,00	0,00	2,81	2,81
Assistant d'enseignement artistique principal de 1ère classe	B	1,00	13,00	14,00	7,95	0,25	8,20
Assistant d'enseignement artistique principal de 2ème classe	B	2,00	7,00	9,00	1,63	3,60	5,23
Assistant de conservation principal de 1ère classe	B	1,00	0,00	1,00	1,00	0,00	1,00
Assistant de conservation principal de 2ème classe	B	3,00	0,00	3,00	3,00	0,00	3,00
Bibliothécaire	A	1,00	0,00	1,00	1,00	0,00	1,00
Professeur d'enseignement artistique hors classe	A	1,00	0,00	1,00	1,00	0,00	1,00
<b>FILIERE ANIMATION (i)</b>		<b>27,00</b>	<b>4,00</b>	<b>31,00</b>	<b>25,50</b>	<b>4,16</b>	<b>29,66</b>
Adjoint d'animation	C	10,00	2,00	12,00	10,80	0,16	10,96
Adjoint d'animation principal de 1ère classe	C	3,00	0,00	3,00	3,00	0,00	3,00

Envoyé en préfecture le 05/02/2025  
 Reçu en préfecture le 05/02/2025  
 Publié le 05/02/2025  
 ID : 045-214502858-20250203-DELIB2025574-BF

GRADES OU EMPLOIS (1)	CATEGORIES (2)	EMPLOIS BUDGETAIRES (3)			EFFECTIFS P	AGENTS NON TITULAIRES	
		EMPLOIS PERMANENTS À TEMPS COMPLET	EMPLOIS PERMANENTS À TEMPS NON COMPLET	TOTAL		AGENTS TITULAIRES	TOTAL
Adjoint d'animation principal de 2ème classe	C	4,00	1,00	5,00	4,90	0,00	4,90
Animateur	B	3,00	0,00	3,00	1,00	2,00	3,00
Animateur principal de 1ère classe	B	2,00	1,00	3,00	2,80	0,00	2,80
Animateur principal de 2ème classe	B	3,00	0,00	3,00	3,00	0,00	3,00
Contrat Adulte Relais	C	2,00	0,00	2,00	0,00	2,00	2,00
<b>FILIERE POLICE (j)</b>		<b>12,00</b>	<b>0,00</b>	<b>12,00</b>	<b>10,00</b>	<b>0,00</b>	<b>10,00</b>
Brigadier chef principal	C	7,00	0,00	7,00	7,00	0,00	7,00
Gardien - Brigadier de police municipale	C	5,00	0,00	5,00	3,00	0,00	3,00
<b>FILIERE SAPEURS-POMPIERS (k)</b>		<b>0,00</b>	<b>0,00</b>	<b>0,00</b>	<b>0,00</b>	<b>0,00</b>	<b>0,00</b>
<b>EMPLOIS NON CITES (l) (5)</b>		<b>3,00</b>	<b>0,00</b>	<b>3,00</b>	<b>0,00</b>	<b>3,00</b>	<b>3,00</b>
Apprenti		3,00	0,00	3,00	0,00	3,00	3,00
<b>TOTAL GENERAL (b + c + d + e + f + g + h + i + j + k + l)</b>		<b>227,00</b>	<b>94,00</b>	<b>321,00</b>	<b>232,83</b>	<b>45,48</b>	<b>278,31</b>

(1) Les grades ou emplois sont désignés conformément à la circulaire n° NOR : INTB9500102C du 23 mars 1995. Les emplois fonctionnels sont également comptabilisés dans leur filière d'origine.

(2) Catégories : A, B ou C.

(3) Emplois budgétaires créés par l'assemblée délibérante. Les emplois permanents à temps complet sont comptabilisés pour une unité, les emplois à temps non complet sont comptabilisés à hauteur de la quotité de travail prévue par la délibération créant l'emploi.

(4) Equivalent temps plein annuel travaillé (ETPT). Le décompte est proportionnel à l'activité des agents, mesurée par leur quotité de temps de travail et par leur période d'activité sur l'année :

ETPT = Effectifs physiques \* quotité de temps de travail \* période d'activité dans l'année

Exemple : un agent à temps plein (quotité de travail = 100 %) présent toute l'année correspond à 1 ETPT ; un agent à temps partiel, à 80 % (quotité de travail = 80 %) présent toute l'année correspond à 0,8 ETPT ; un agent à temps partiel, à 80 % (quotité de travail = 80 %) présent la moitié de l'année (ex : CDD de 6 mois, recrutement à mi-année) correspond à 0,4 ETPT (0,8 \* 6 / 12).

(5) Emplois dont les missions ne correspondent pas à un cadre d'emploi existant.

**IV – ANNEXES**

**ANNEXES PATRIMONIALES – ETAT DU PERSONNEL AU 01/01/N**

**B9**

**B9 – ETAT DU PERSONNEL AU 01/01/N (suite)**

AGENTS NON TITULAIRES EN FONCTION AU 01/01/N	CATEGORIES (1)	SECTEUR (2)	REMUNERATION (3)		CONTRAT	
			Indice (8)	Euros	Fondement du contrat (4)	Nature du contrat (5)
<b>Agents occupant un emploi permanent (6)</b>				<b>0,00</b>		
Adjoint Administratif	C	ADM	IB378	0,00	332-14	CDD
Adjoint d'animation	C	ANIM	IB367	0,00	332-10	CDI
Adjoint technique	C	TECH	IB367	0,00	332-8-2°	CDD
Adjoint technique	C	TECH	IB371	0,00	332-8-2°	CDD
Adjoint technique	C	TECH	IB368	0,00	332-14	CDD
Adjoint technique	C	TECH	IB419	0,00	332-14	CDD
Adjoint technique	C	TECH	IB367	0,00	332-8-2°	CDD
Adjoint technique	C	TECH	IB368	0,00	332-10	CDI
Adjoint technique	C	TECH	IB368	0,00	332-8-2°	CDD
Adjoint technique	C	TECH	IB378	0,00	332-8-2°	CDD
Adjoint technique	C	TECH	IB281	0,00	332-14	CDD
Adjoint technique	C	TECH	IB401	0,00	332-14	CDD
Adjoint technique principal de 2ème classe	C	TECH	IB404	0,00	332-14	CDD
Agent de maitrise	C	TECH	IB380	0,00	332-8-2°	CDD
Animateur	B	ANIM	IB415	0,00	332-8-2°	CDD
Animateur	B	ANIM	IB478	0,00	332-8-2°	CDD
Assistant d'enseignement artistique	B	CULT	IB395	0,00	332-8-2°	CDD
Assistant d'enseignement artistique	B	CULT	IB397	0,00	332-8-2°	CDD
Assistant d'enseignement artistique	B	CULT	IB401	0,00	332-8-2°	CDD
Assistant d'enseignement artistique	B	CULT	IB415	0,00	332-8-2°	CDD
Assistant d'enseignement artistique	B	CULT	IB452	0,00	332-8-2°	CDD
Assistant d'enseignement artistique principal de 1ère classe	B	CULT	IB604	0,00	332-8-2°	CDD
Assistant d'enseignement artistique principal de 2ème classe	B	CULT	IB401	0,00	332-8-2°	CDD
Assistant d'enseignement artistique principal de 2ème classe	B	CULT	IB415	0,00	332-8-2°	CDD
Assistant d'enseignement artistique principal de 2ème classe	B	CULT	IB429	0,00	332-8-2°	CDD
Assistant d'enseignement artistique principal de 2ème classe	B	CULT	IB429	0,00	332-8-2°	CDD
Assistant d'enseignement artistique principal de 2ème classe	B	CULT	IB444	0,00	332-8-2°	CDD
Attaché	A	ADM	IB693	0,00	332-10	CDI
Attaché	A	ADM	IB693	0,00	332-8-2°	CDD
Attaché	A	ADM	IB567	0,00	332-8-2°	CDD
Attaché	A	ADM	IB778	0,00	332-8-2°	CDD



AGENTS NON TITULAIRES EN FONCTION AU 01/01/N	CATEGORIES (1)	SECTEUR (2)	REMUNERATION (3)		Fondement du contrat	
			Indice (8)	Euros		
Attaché	A	ADM	IB469	0,00	332-8-2°	CDD
Attaché	A	ADM	IB499	0,00	332-8-2°	CDD
Attaché	A	ADM	IB525	0,00	332-8-2°	CDD
Collaborateur de cabinet	A	ADM	IB693	0,00	332-8-2°	CDD
Conseiller numérique	C	ADM	IB367	0,00	332-8-2°	CDD
Educateur territorial des APS	B	SP	IB415	0,00	332-8-2°	CDD
Educateur territorial des APS	B	SP	IB452	0,00	332-8-2°	CDD
Technicien principal de 1ère classe	B	TECH	IB573	0,00	332-8-2°	CDD
Technicien principal de 1ère classe	B	TECH	IB547	0,00	332-8-2°	CDD
Technicien principal de 2ème classe	B	TECH	IB567	0,00	A	CDD
Technicien principal de 2ème classe	B	TECH	IB542	0,00	332-8-2°	CDD
<b>Agents occupant un emploi non permanent (7)</b>				<b>0,00</b>		
<b>TOTAL GENERAL</b>				<b>0,00</b>		

(1) CATEGORIES: A, B et C.

(2) SECTEUR ADM : Administratif.  
 TECH : Technique.  
 URB : Urbanisme (dont aménagement urbain).  
 S : Social.  
 MS : Médico-social.  
 MT : Médico-technique.  
 SP : Sportif.  
 CULT : Culturel.  
 ANIM : Animation.  
 POL : Police.  
 POMP : Sapeurs-pompiers.  
 X : Emplois non cités.

(3) REMUNERATION : Référence à un indice brut (indiquer le niveau de l'indice brut) de la fonction publique ou en euros annuels bruts (indiquer l'ensemble des éléments de la rémunération brute annuelle).

(4) CONTRAT : Motif du contrat (code général de la fonction publique - CGFP) :  
 332-23-1° : Accroissement temporaire d'activité pour une durée maximale de douze mois.  
 332-23-2° : Accroissement saisonnier d'activité pour une durée maximale de six mois.  
 332-24 : Contrat de projet pour une durée minimale d'un an et une durée maximale fixée par les parties dans la limite de six ans  
 332-13 : Remplacement d'un fonctionnaire autorisé à servir à temps partiel ou indisponible.  
 332-14 : Vacance temporaire d'un emploi.  
 332-8-1° : Absence de cadre d'emplois de fonctionnaires susceptibles d'assurer les fonctions correspondantes.  
 332-8-2° : Justifié par les besoins des services ou la nature des fonctions, sous réserve qu'aucun fonctionnaire territorial n'a pu être recruté dans les conditions prévues par le CGFP.  
 332-8-3° : Communes de moins de 1 000 habitants et groupements de communes regroupant moins de 15 000 habitants.  
 332-8-4° : Communes nouvelles issues de fusion de communes de moins de 1 000 habitants, pendant trois ans suivant la création, et le cas échéant, jusqu'au premier renouvellement du conseil municipal.  
 332-8-5° : Autres collectivités territoriales ou établissements mentionnés à l'article L. 4, pour les emplois dont la quotité de temps de travail est inférieure à 50 %.  
 332-8-6° : Emplois des communes (- 2 000 hab.) et des groupements de communes (-10 000 hab.) dont la création ou suppression dépend de la décision d'une autorité.  
 327-5 : Contractuel territorial sur emploi permanent - peut être nommé en qualité de fonctionnaire stagiaire par l'autorité territoriale.  
 332-10 : Contrat à durée indéterminée en application de l'article L. 332-8 avec un agent contractuel territorial qui justifie d'une durée de services publics de six ans au moins.  
 332-11 : Contrat à durée indéterminée lorsque l'agent contractuel territorial concerné remplit avant l'échéance de son contrat les conditions d'ancienneté mentionnées à l'article L. 332-10.  
 326-352 : Modalités particulières : recrutement sans concours, parcours d'accès à la fonction publique, personnes en situation de handicap (CGFP art. L326 et L.352).  
 343-1-343-3 : Emplois supérieurs de la fonction publique territoriale (emplois fonctionnels de direction).  
 333-1-333-10 : Collaborateurs de cabinet.  
 333-12 : Collaborateurs de groupes d'élus.  
 A : Autres

(5) Indiquer si l'agent contractuel est titulaire d'un contrat à durée déterminée (CDD) ou d'un contrat à durée indéterminée (CDI). Les contrats particuliers devront être labellisés « A / autres » et feront l'objet d'une précision (ex : « contrats aidés »).

(6) Occupent un emploi permanent de la fonction publique territoriale, les agents non titulaires recrutés sur le fondement des articles 332-8, 332-13, 332-14, 326, 352 du CGFP, ainsi que les agents qui sont titulaires d'un contrat à durée indéterminée pris sur le fondement des articles 327-5, 332-10 et 332-11 du CGFP.

(7) Occupent un emploi non permanent de la fonction publique territoriale, les agents non titulaires recrutés sur le fondement des articles 332-23, 332-24, 333-1 à 333-10 et 333-12.

(8) Si un contrat fixe comme référence de rémunération un traitement hors échelle, il convient de mentionner le chevron conformément à l'article 6 décret 85-1148 du 20 octobre 1985.



**IV – ANNEXES**

**ANNEXES PATRIMONIALES**

**LISTE DES ORGANISMES DANS LESQUELS LA COLLECTIVITE A PRIS UN ENGAGEMENT FINANCIER**

**B10**

**LISTE DES ORGANISMES DANS LESQUELS LA COLLECTIVITE A PRIS UN ENGAGEMENT FINANCIER**

Les documents financiers et comptables de ces organismes sont mis à la disposition du public à (1).

Toute personne a le droit de demander communication à ses frais.

Nature de l'engagement (2)	Nom de l'organisme	Raison sociale de l'organisme	Nature juridique de l'organisme	Montant de l'engagement
<b>Délégation de service public (3) (4)</b>				
<b>Détention d'une part du capital</b>				
<b>Garantie ou cautionnement d'un emprunt</b>				
-	CDC HABITAT SOCIAL SOCIETE ANONYME D'HABITATIONS A		SA HLM	233 702,25
-	LOGEMLOIRET		SA HLM	2 355 980,61
-	SOCIETE ANONYME D'HLM FRANCE LOIRE		SA HLM	5 477 435,40
-	3F CENTRE VAL DE LOIRE, SOCIETE ANONYME D'HABITATI		SA HLM	438 452,79
-	VALLOIRE HABITAT		SA HLM	7 782 723,52
-	SCALIS		SA HLM	0,00
-	MAISON DE RETRAITE -EHPAD- RAYMOND POULIN A SAINT-		Maison de retraite (publique)	3 742 321,85
-	LES RESIDENCES DE L'ORLEANAIS - O.P.H. D'ORLEANS		OPH	31 784 748,47
-	FONCIERE D'HABITAT ET HUMANISME		SA HLM	40 137,60
-	SA HLM PIERRES ET LUMIERES		SA HLM	441 907,82
-	OPERATEUR NATIONAL DE VENTE		SA HLM	30 043,64
<b>Subventions supérieures à 75 000 € ou représentant plus de 50 % du produit figurant au compte de résultat de l'organisme</b>				
<b>Autres</b>				

(1) Hôtel de la collectivité et autres lieux publics désignés par la collectivité.

(2) Indiquer la date de la décision (délibérations, contrats ou décisions de l'exécutif).

(3) Préciser la nature de la délégation (concession, affermage, régie intéressée...).

(4) Les délégations pour lesquels un engagement hors bilan est constaté font l'objet d'une reprise dans l'état relatif aux autres engagements donnés.

S<sup>2</sup>LO

IV

DTT.1

**IV – ANNEXES**

**ANNEXES PATRIMONIALES – LISTE DES ORGANISMES DE REGROUPEMENT**

**LISTE DES ORGANISMES DE REGROUPEMENT AUXQUELS ADHERE LA COLLECTIVITE**

DESIGNATION DES ORGANISMES	Date d'adhésion	Mode de participation (1)	Montant du financement
<b>Syndicats mixtes (article L. 5721-2 du CGCT)</b>			
<b>EPCI</b>			
Orléans Métropole		TPU	0,00
<b>Autres organismes de regroupement</b>			
SIVU DES IFS (gestion du cimetère des lfs)	26/06/1905	Contribution	56 500,00
SIRCO (Syndicat Intercommunal de Restauration Collective)	17/06/2010	Achat de repas	0,00

(1) Indiquer si le financement est fait par TPZ, TPU, TPU + fiscalité additionnelle ou sans fiscalité propre.

## IV – ANNEXES

### ANNEXES PATRIMONIALES – LISTE DES ETABLISSEMENTS PUBLICS CREES

#### LISTE DES ETABLISSEMENTS PUBLICS CREES

(1) Il s'agit de recenser les établissements publics créés par la collectivité pour l'exploitation directe d'un service public relevant de sa compétence.

Pour rappel, la collectivité a l'obligation de constituer une régie si le service concerné est de nature industrielle et commerciale (cf. article L. 1412-1 du CGCT) ou la faculté de constituer une régie si le service concerné est de nature administrative et n'est pas de ceux qui, par leur nature ou par la loi, ne peuvent être assurés que par la collectivité elle-même (cf. article L. 1412-2 du CGCT).

Les régies ainsi créées peuvent, au choix de la collectivité, être dotées :

- soit de la personnalité morale et de l'autonomie financière ;
- soit de la seule autonomie financière.

Cependant, il convient de préciser que seules les régies dotées de la personnalité morale et de l'autonomie financière sont dénommées établissement public et doivent être recensées dans cet état.



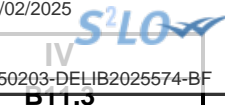

**IV – ANNEXES**

**ANNEXES PATRIMONIALES – LISTE DES SERVICES INDIVIDUALISES DANS UN BUDGET ANNEXE**

**LISTE DES SERVICES INDIVIDUALISES DANS UN BUDGET ANNEXE**

(1) Exemples de catégories : régie à seule autonomie financière, opérations d'aménagement, service social et médico-social.



<b>IV – ANNEXES</b>	<b>C1.1</b>
<b>ANNEXES BUDGETAIRES EQUILIBRE BUDGETAIRE</b>	

**DISPONIBILITE DE RESSOURCES PROPRES PROVENANT DES EXERCICES ANTERIEURS**

**Solde de la section d'investissement de l'exercice N-1 (1)**

	Propositions nouvelles	Vote (2)
<b>Solde d'exécution 001 (A)</b> montant négatif si déficit (D001) montant positif si excédent (R001)	0,00	0,00
<b>Solde des RAR (B)</b> montant négatif si déficit montant positif si excédent	0,00	0,00
<b>Solde de la section investissement de l'exercice N-1 (Solde I = A + B)</b> Solde positif : excédent de financement Solde négatif : besoin de financement	0,00	0,00

**Disponibilité des ressources propres provenant des exercices antérieurs après financement de la section investissement de l'exercice N-1 (1)**

	Propositions nouvelles	Vote (2)
<b>Affectation au 1068 (C)</b>	0,00	0,00
<b>Solde de la section investissement de l'exercice N-1 (Solde I)</b> Solde positif : excédent de financement Solde négatif : besoin de financement	0,00	0,00
<b>Disponibilité de ressources propres des exercices antérieurs (Solde II = C + Solde I)</b> Solde positif : ressources disponibles pour la couverture de l'annuité Solde négatif : absence de ressources propres provenant des exercices antérieurs pour la couverture de l'annuité	0,00	0,00

**COUVERTURE DE L'ANNUITE DE LA DETTE PAR LES RESSOURCES PROPRES - PETIT EQUILIBRE**

	Propositions nouvelles	Vote
<b>Dépenses de l'exercice à couvrir par des ressources propres (D)(3)</b>	1 100 000,00	1 100 000,00
<b>Ressources propres externes et internes de l'exercice (E)(3)</b>	3 994 000,00	3 994 000,00
<b>Couverture de l'annuité de la dette (Solde III = E - D)</b> Solde positif : annuité de la dette couverte Solde négatif : annuité de la dette non couverte par les ressources de l'exercice, vérifier la couverture par les éventuelles ressources disponibles des exercices antérieurs (cf. solde II)	2 894 000,00	2 894 000,00

(1) Eléments à compléter uniquement s'il y a eu reprise des résultats, anticipée ou classique

(2) Cumul des crédits de l'exercice votés ou reportés

(3) Les RAR étant intégrés au calcul des ressources propres provenant des exercices antérieurs, seuls les crédits de l'exercice sont à inscrire. Le détail des crédits est présenté aux états suivants : "Equilibre budgétaire - Dépenses" et "Equilibre budgétaire - Recette"



## IV – ANNEXES

ANNEXES BUDGETAIRES  
EQUILIBRE BUDGETAIRE – DEPENSES

C1.2

## DEPENSES A COUVRIR PAR DES RESSOURCES PROPRES

Art. (1)	Libellé (1)	Propositions nouvelles	Vote (2)
<b>DEPENSES TOTALES A COUVRIR PAR DES RESSOURCES PROPRES = A + B</b>		<b>1 100 000,00</b>	<b>I 1 100 000,00</b>
<b>16 Emprunts et dettes assimilées (A)</b>		<b>1 100 000,00</b>	<b>1 100 000,00</b>
1631	Emprunts obligataires	0,00	0,00
1641	Emprunts en euros	1 100 000,00	1 100 000,00
1643	Emprunts en devises	0,00	0,00
16441	Opérations afférentes à l'emprunt	0,00	0,00
1671	Avances consolidées du Trésor	0,00	0,00
1672	Emprunts sur comptes spéciaux du Trésor	0,00	0,00
1678	Autres emprunts et dettes	0,00	0,00
1681	Autres emprunts	0,00	0,00
1682	Bons à moyen terme négociables	0,00	0,00
1687	Autres dettes	0,00	0,00
<b>Dépenses et transferts à déduire des ressources propres (B)</b>		<b>0,00</b>	<b>0,00</b>
10...	Reprise de dotations, fonds divers et réserves		
10...	Reversement de dotations, fonds divers et réserves		
139	Subv. invest. transférées cpte résultat	0,00	0,00

(1) Détailler les chapitres budgétaires par article conformément au plan de comptes.

(2) Crédits de l'exercice votés lors de la séance.

## IV – ANNEXES

ANNEXES BUDGETAIRES  
EQUILIBRE BUDGETAIRE – RECETTES

C1.3

## RESSOURCES PROPRES

Art. (1)	Libellé (1)	Propositions nouvelles	Vote (2)
<b>RECETTES (RESSOURCES PROPRES) = a + b</b>		<b>3 994 000,00</b>	<b>III 3 994 000,00</b>
<b>Ressources propres externes de l'année (a)</b>		<b>1 660 000,00</b>	<b>1 660 000,00</b>
10222	FCTVA	1 300 000,00	1 300 000,00
10226	Taxe d'aménagement (3)	355 000,00	355 000,00
10227	Versement pour sous densité	0,00	0,00
10228	Autres fonds d'investissement	0,00	0,00
13146	Attributions compensation investissement	0,00	0,00
13156	Attributions compensation investissement	0,00	0,00
13246	Attributions compensation investissement	0,00	0,00
13256	Attributions compensation investissement	0,00	0,00
138	Autres subventions invest. non transf.	0,00	0,00
26...	Participations et créances rattachées		
27...	Autres immobilisations financières		
2764	Créances/particuliers, pers. droit privé	5 000,00	5 000,00
<b>Ressources propres internes de l'année (b) (4)</b>		<b>2 334 000,00</b>	<b>2 334 000,00</b>
15...	Provisions pour risques et charges		
169	Primes de remboursement des obligations	0,00	0,00
26...	Participations et créances rattachées		
27...	Autres immobilisations financières		
28...	Amortissement des immobilisations		
28031	Frais d'études	33 480,00	33 480,00
28041512	Subv. Grpt : Bâtiments, installations	72 625,00	72 625,00
280422	Privé - Bâtiments et installations	4 928,00	4 928,00
28046	Attributions compensation investissement	408 194,00	408 194,00
2805	Licences, logiciels, droits similaires	17 792,95	17 792,95
28128	Autres aménagements de terrains	28 619,60	28 619,60
2815738	Autre matériel et outillage de voirie	14 360,45	14 360,45
281578	Autre matériel technique	0,00	0,00
281838	Autre matériel informatique	0,00	0,00
28188	Autres immo. corporelles	0,00	0,00
29...	Dépréciations des immobilisations		
31...	Matières premières (et fournitures) (5)		
33...	En-cours de production de biens (5)		
35...	Stocks de produits (5)		
39...	Dépréciation des stocks et en-cours		
481...	Charges à rép. sur plusieurs exercices		
49...	Dépréciation des comptes de tiers		
59...	Dépréciation des comptes financiers		
024	Produits des cessions d'immobilisations	169 000,00	169 000,00
021	Virement de la section de fonctionnement	1 585 000,00	1 585 000,00

(1) Les comptes 15, 169, 26, 27, 28, 29, 39, 481, 49 et 59 sont à détailler conformément au plan de comptes.

(2) Crédits de l'exercice votés lors de la séance.

(3) Le compte 10226 peut être utilisé uniquement par les communes et les établissements publics à fiscalité propre.

(4) Les comptes 15, 29, 39, 49 et 59 sont présentés uniquement si la collectivité applique le régime des provisions budgétaires, conformément aux dispositions législatives et réglementaires afférentes.

(5) Les comptes 31, 33 et 35 ne peuvent être utilisés que pour les budgets utilisant la comptabilité de stock. Par conséquent, seuls les budgets ne portant pas sur les dépenses et les recettes d'un lotissement ou d'une ZAC peuvent utiliser les comptes susmentionnés.



S<sup>2</sup>LOW

**IV – ANNEXES**

**AUTRES ELEMENTS D'INFORMATION – LISTE DES SERVICES ASSUJETTIS A LA TVA ET NON ERIGES EN BUDGET ANNEXE**

DT

**LISTE DES SERVICES ASSUJETTIS A LA TVA ET NON ERIGES EN BUDGET ANNEXE**



<b>IV – ANNEXES</b>
<b>AUTRES ELEMENTS D'INFORMATION</b>
<b>SERVICES FERROVIAIRES REGIONAUX DE VOYAGEURS – VOLET 1 : BUDGET</b>
<b>D2.1</b>

**VOLET 1 – BUDGETAIRE (circulaire n° LBL/B/03/10082/C du 11 décembre 2003)**

DEPENSES			RECETTES		
FONCTIONNEMENT	Chapitre	Montant	FONCTIONNEMENT	Chapitre	Montant
Contribution régionale d'équilibre d'exploitation TTC		0,00	Compensation financière versée par l'Etat au titre de l'exploitation		0,00
Autres		0,00	Compensation financière au titre des tarifs sociaux fixés par l'Etat		0,00
			Matériel		0,00
<b>Sous-total Fonctionnement</b>		<b>0,00</b>	<b>Sous-total Fonctionnement</b>		<b>(B) 0,00</b>

INVESTISSEMENT	Chapitre	Montant			
Matériel		0,00			
Autres		0,00			
<b>Sous-total Investissement</b>		<b>0,00</b>	<b>Effort propre de la Région (A – B)</b>		<b>(C) 0,00</b>

<b>TOTAL DEPENSES</b>	<b>(A)</b>	<b>0,00</b>	<b>TOTAL RECETTES (B + C)</b>	<b>0,00</b>
-----------------------	------------	-------------	-------------------------------	-------------



**IV – ANNEXES**

**AUTRES ELEMENTS D'INFORMATION**

**SERVICES FERROVIAIRES REGIONAUX DE VOYAGEURS – VOLET 2 : COMPTE D'EXPLOITATION**

**D2.2**

**Volet 2 – Compte TER SNCF (1) par la collectivité (circulaire n°LBL/B/03/10082/C du 11 décembre 2003)**

<b>Produits d'exploitation courante :</b>	
Produits du trafic	0,00
Produits annexes au trafic	0,00
Compensations des réductions tarifaires	0,00
Travaux pour Tiers	0,00
Produits hors trafic	0,00
<b>Total chiffre d'affaires</b>	<b>0,00</b>
Versements des Collectivités	0,00
Production immobilisée et stockée	0,00
<b>Total produits d'exploitation courante</b>	<b>0,00</b>

<b>Charges d'exploitation courante :</b>	
Personnel – Masse salariale	0,00
Consommations intermédiaires	0,00
Péage RFF	0,00
Impôts, taxes et versements assimilés	0,00
<b>Total charges d'exploitation courante</b>	<b>0,00</b>

<b>Facturations majeures :</b>	
Achats stockés	0,00
Impôts et taxes hors FAP	0,00
Maintenance matériel roulant	0,00
Traction trains, conduite et logistique	0,00
Echange de locomotives entre Activités	0,00
Energie de traction électrique	0,00
Energie de traction diesel	0,00
Entretien/maintenance des installations fixes	0,00
Prestations télécoms	0,00
Echange de matériel roulant entre Activités	0,00
Prestations trains	0,00
Contribution de service Activité Gare	0,00
Transport en service	0,00
<b>Total facturations majeures</b>	<b>0,00</b>

<b>Prestations de main d'œuvre inter-domaines :</b>	
- Dont Etablissements autres que EEX	0,00
- Dont Etablissements EEX	0,00
Autres facturations	0,00



<b>Total facturations internes</b>	<b>0,00</b>
<b>TOTAL CHARGES (2)</b>	<b>0,00</b>
Contributions aux ECE	0,00
<b>EXCEDENT BRUT D'EXPLOITATION (3)</b>	<b>0,00</b>
Dotations aux amortissements	0,00
Reprise de subvention et écart de réévaluation	0,00
Variation des provisions/transfert de charges	0,00
Autres produits et charges de gestion courante	0,00
<b>Total dotations, reprises, transferts et autres</b>	<b>0,00</b>
<b>RESULTAT D'EXPLOITATION (4)</b>	<b>0,00</b>
Résultat financier	0,00
<b>RESULTAT COURANT (5)</b>	<b>0,00</b>
Résultat spécifique	0,00
<b>RESULTAT NET (6)</b>	<b>0,00</b>

(1) A compléter par « approuvé » ou « non approuvé ».

(2) Total charges = total charges d'exploitation courante + total facturations majeures + total facturations internes.

(3) Excédent brut d'exploitation = total produits d'exploitation courante – total charges.

(4) Résultat d'exploitation = excédent brut d'exploitation – contribution aux ECE - total dotations, reprises, transferts et autres.

(5) Résultat courant = résultat d'exploitation + résultat financier.

(6) Résultat net = résultat courant + résultat spécifique.

Cette annexe correspond au modèle de présentation du compte d'exploitation figurant dans la convention SNCF, elle est donc susceptible de subir des modifications à l'initiative de la SNCF.

## IV – ANNEXES

## AUTRES ELEMENTS D'INFORMATION – DECISIONS EN MATIERE DE TAUX DES CONTRIBUTIONS

Libellés	Base notifiée (si connue à la date de vote)	Variation de la base / (N-1) (%)	Taux, coefficient ou forfait appliqués par décision de l'assemblée délibérante (%, unité ou €)	Variation du taux / N-1 (%)	Produit voté par l'assemblée délibérante	Variation du produit / N-1 (%)
<b>Part régionale des ressources</b>						
TICPE (part définie à l'art. 265 du code des douanes)	SP	0,00	0,00	0,00	0,00	0,00
	Gazole	0,00	0,00	0,00	0,00	0,00
TICPE (majoration définie à l'art. 265 A bis du code des douanes)	SP	0,00	0,00	0,00	0,00	0,00
	Gazole	0,00	0,00	0,00	0,00	0,00
Taxe sur les permis de conduire	0,00	0,00	0,00	0,00	0,00	0,00
Taxe sur les certificats d'immatriculation des véhicules	0,00	0,00	0,00	0,00	0,00	0,00
Taxe spéciale de consommation de produits pétroliers (1)	0,00	0,00	0,00	0,00	0,00	0,00
Taxe sur le transport public aérien et maritime (1)	0,00	0,00	0,00	0,00	0,00	0,00
Taxe relative à l'octroi de mer (1)	0,00	0,00	0,00	0,00	0,00	0,00
Droits assimilés au droit d'octroi de mer auxquels sont soumis les rhums et spiritueux (1)	0,00	0,00	0,00	0,00	0,00	0,00
<b>Part départementale des ressources</b>						
Taxe d'aménagement	0,00	0,00	0,00	0,00	0,00	0,00
Taxe de publicité foncière et droit d'enregistrement	0,00	0,00	0,00	0,00	0,00	0,00
Taxe sur la consommation finale d'électricité	0,00	0,00	0,00	0,00	0,00	0,00
Taxe sur les remontées mécaniques des zones de montagne	0,00	0,00	0,00	0,00	0,00	0,00
<b>Part communale des ressources</b>						
TFPB	0,00	0,00	0,00	0,00	0,00	0,00
TFPNB	0,00	0,00	0,00	0,00	0,00	0,00
CFE	0,00	0,00	0,00	0,00	0,00	0,00
Taxe d'habitation sur les résidences secondaires	0,00	0,00	0,00	0,00	0,00	0,00
<b>TOTAL</b>	<b>0,00</b>	<b>0,00</b>			<b>0,00</b>	<b>0,00</b>

(1) Taxes perçues par les collectivités d'Outre-mer.

(2) Détailler les taxes pour lesquelles la collectivité a un pouvoir de modulation.

## IV – ANNEXES

## AUTRES ELEMENTS D'INFORMATION – ETAT DE REPARTITION DE LA TEOM

(COMMUNES ET GROUPEMENTS DE 10 000 HABITANTS ET PLUS, article L. 2313-1)

## SECTION D'INVESTISSEMENT – DEPENSES

DEPENSES (1)		
Article (2)	Libellé (2)	Montant
	Remboursement d'emprunts et dettes assimilées	0,00
	Acquisitions d'immobilisations	0,00
	Opérations d'équipement (1 ligne par opération)	0,00
	Autres dépenses éventuelles	0,00
	Opérations pour compte de tiers (1 ligne par opération)	0,00
	<b>Total des dépenses réelles</b>	<b>0,00</b>
040	<i>Opérations ordre transf. entre sections</i>	0,00
041	<i>Opérations patrimoniales</i>	0,00
	<b>Total des dépenses d'ordre</b>	<b>0,00</b>
	<b>TOTAL GENERAL</b>	<b>0,00</b>

## SECTION D'INVESTISSEMENT – RECETTES

RECETTES (1)		
Article (2)	Libellé (2)	Montant
	Souscription d'emprunts et dettes assimilées	0,00
	Dotations et subventions reçues	0,00
	Autres recettes éventuelles	0,00
	Opérations pour compte de tiers (1 ligne par opération)	0,00
024	Produits des cessions d'immobilisations	0,00
	<b>Total des recettes réelles</b>	<b>0,00</b>
040	<i>Opérations ordre transf. entre sections</i>	0,00
041	<i>Opérations patrimoniales</i>	0,00
021	<i>Virement de la section de fonctionnement (3)</i>	0,00
	<b>Total des recettes d'ordre</b>	<b>0,00</b>
	<b>TOTAL GENERAL</b>	<b>0,00</b>

(1) Dépenses et recettes, directes et indirectes, afférentes à l'exercice de la compétence visée à l'article L. 2313-1 du CGCT.

(2) Détailler les chapitres budgétaires par article conformément au plan de comptes appliqué par la collectivité ou l'établissement.

(3) Montant des recettes de fonctionnement transféré en investissement pour le financement des dépenses d'investissement afférentes à l'exercice de la compétence susmentionnée.

## IV – ANNEXES

## AUTRES ELEMENTS D'INFORMATION – ETAT DE REPARTITION DE LA TEOM

(COMMUNES ET GROUPEMENTS DE 10 000 HABITANTS ET PLUS, article L. 2313-1)

## SECTION DE FONCTIONNEMENT – DEPENSES

DEPENSES (1)		
Article (2)	Libellé (2)	Montant
011	Charges à caractère général	0,00
012	Charges de personnel et frais assimilés	0,00
65	Autres charges de gestion courante	0,00
66	Charges financières	0,00
67	Charges spécifiques	0,00
68	Dotations aux provisions, dépréciations (3)	0,00
014	Atténuations de produits	0,00
Total des dépenses réelles		0,00
042	Opérations ordre transf. entre sections	0,00
043	Opérations ordre intérieur de la section	0,00
023	Virement à la section d'investissement (4)	0,00
Total des dépenses d'ordre		0,00
TOTAL GENERAL		0,00

## SECTION DE FONCTIONNEMENT – RECETTES

RECETTES (1)		
Article (2)	Libellé (2)	Montant
Recettes issues de la TEOM		0,00
Dotations et participations reçues		0,00
Autres recettes de fonctionnement éventuelles		0,00
70	Prod. services, domaine, ventes diverses	0,00
75	Autres produits de gestion courante	0,00
76	Produits financiers	0,00
77	Produits spécifiques	0,00
78	Reprises amort., dépréciations, prov. (3)	0,00
013	Atténuations de charges	0,00



RECETTES (1)		
Article (2)	Libellé (2)	
<b>Total des recettes réelles</b>		<b>0,00</b>
042	<i>Opérations ordre transf. entre sections</i>	0,00
043	<i>Opérations ordre intérieur de la section</i>	0,00
<b>Total des recettes d'ordre</b>		<b>0,00</b>
<b>TOTAL GENERAL</b>		<b>0,00</b>

(1) Dépenses et recettes, directes et indirectes, afférentes à l'exercice de la compétence visée à l'article L. 2313-1 du CGCT.

(2) Détailler les chapitres budgétaires par article conformément au plan de comptes appliqué par la collectivité ou l'établissement.

(3) Si la collectivité ou l'établissement applique les provisions semi-budgétaires.

(4) Montant des recettes de fonctionnement transféré en investissement pour le financement des dépenses d'investissement afférentes à l'exercice de la compétence susmentionnée.



<b>IV – ANNEXES</b>	
<b>ELEMENTS DU BILAN</b>	
<b>ETAT DE VENTILATION DES DEPENSES ET RECETTES DES SERVICES D'EAU ET D'ASSAINISSEMENT – SECTION DE FONCTIONNEMENT</b>	<b>D5.1</b>

Cet état ne contient pas d'information.

<b>IV – ANNEXES</b>	
<b>ELEMENTS DU BILAN</b>	
<b>ETAT DE VENTILATION DES DEPENSES ET RECETTES DES SERVICES D'EAU ET D'ASSAINISSEMENT – SECTION D'INVESTISSEMENT</b>	<b>D5.2</b>

Cet état ne contient pas d'information.



## V – ARRETE ET SIGNATURES

### ARRETE ET SIGNATURES

Nombre de membres en exercice : 33

Nombre de membres présents : 0

Nombre de suffrages exprimés : 0

VOTES :

Pour : 0

Contre : 0

Abstentions : 0

Date de convocation : 21/01/2025

Présenté par le maire (1),

A Saint Jean de la Ruelle, le 03/02/2025

Délibéré par l'assemblée l'assemblée(2), réunie en session ordinaire

A Saint Jean de la Ruelle, le 03/02/2025

Les membres de l'assemblée délibérante l'assemblée (2),(3).

AMSTUTZ Claude	
BELLIZIO Olivia	
BOIS Catherine	
BUREAU Françoise	
CAKIR Esra	
CHAILLOU Christophe	
DAHOU Kadejat	
DANGE Sylvie	
DESNOUES Véronique	
DIARRA Mamadou	
DUGUE Marie-Thérèse	
DUPRÉ Alexandre	
GAMBONI Marie	
GAUTHIER Isabelle	
HAMEAU Nathalie	
HUBERT Thomas	
HUYGHUES DES ETAGES Claude	
LACOU Éric	
LAFRAYHI Karim	





**V – ARRETE ET SIGNATURES**

**ARRETE ET SIGNATURES**

LAVAL Pascal	
LE BIHAN Anne	
LOQUET Mickaëla	
MABOUSSOU Prince	
MOULIN Anne-Marie	
NOGUES Eva	
PAOLI Guillaume	
PARAYRE Antoinette	
PAROU Leïla	
PASSEGUE Daniel	
PIVAIN Guy	
RIVIÈRE DA SILVA Fabien	
VILLARET Marceau	
ZING-TSALA Pierre-Jules	

Certifié exécutoire par le maire (1), compte tenu de la transmission en préfecture, le 04/02/2025, et de la publication le 05/02/2025

A Saint Jean de la Ruelle, le 03/02/2025

(1) Indiquer « la présidente » ou « le président ».

(2) Indiquer la nature de l'assemblée délibérante : du conseil régional de ..., de la Collectivité territoriale unique de ..., de la métropole de ..., du Conseil syndical de ...

(3) L'ajout des signataires est désormais facultatif.